



令和 5 (2023) 年 度

# 市 税 概 要

市 別 士

# 目 次

## I 総 括

|     |                  |    |
|-----|------------------|----|
| 1   | 市の概況             | 1  |
| (1) | 沿 革              |    |
| (2) | 位 置              |    |
| (3) | 人口・産業構造          |    |
| 2   | 市の一般会計決算額        | 2  |
| (1) | 歳 入              |    |
| (2) | 歳 出              |    |
| (3) | 令和4年度一般会計決算額構成比  |    |
|     | ア 歳入             |    |
|     | イ 歳出             |    |
| 3   | 市税予算額及び決算額       | 4  |
| (1) | 市税当初予算額          |    |
| (2) | 市税総額における各税の割合    |    |
|     | ア 令和5年度当初予算額構成比  |    |
|     | イ 令和4年度当初予算額構成比  |    |
| (3) | 令和4年度市税決算額       |    |
| (4) | 過去10年間における決算額の推移 |    |
| (5) | 市民の市税負担額         |    |
| 4   | 徴税費              | 10 |

## II 課税の概況

|     |                      |    |
|-----|----------------------|----|
| 1   | 市民税                  | 11 |
| (1) | 調定額の状況               |    |
| (2) | 個人市民税                |    |
|     | ア 納税義務者数及び税額         |    |
|     | イ 業種別納税義務者数          |    |
|     | ウ 業種別総所得金額           |    |
| (3) | 法人市民税                |    |
|     | ア 法人数及び調定額           |    |
|     | イ 分類別法人数（令和5年6月末日現在） |    |
|     | ウ 法人均等割納税義務者数        |    |
| 2   | 固定資産税                | 14 |
| (1) | 評価件数、調定額及び納税義務者数     |    |
|     | ア 評価件数、調定額及び納税義務者数   |    |
|     | イ 令和4年度固定資産税額構成比     |    |
| (2) | 土地・家屋の評価額等           |    |
|     | ア 土地の地目別評価額及び課税標準額   |    |
|     | イ 家屋の構造別評価額及び床面積     |    |
|     | ウ 木造家屋種類別評価額         |    |
|     | エ 非木造家屋構造別評価額        |    |
|     | オ 家屋の新增築状況           |    |
|     | カ 平均価格及び提示平均価格       |    |

|                     |       |    |
|---------------------|-------|----|
| (3) 償却資産の課税標準額      |       |    |
| ア 償却資産種類別課税標準額      |       |    |
| イ 償却資産段階別課税標準額      |       |    |
| (4) 国有資産等所在市町村交付金   |       |    |
| ア 交付金額              |       |    |
| イ 官庁別交付金額           |       |    |
| 3 軽自動車税             | ..... | 19 |
| (1) 種別割車種別台数及び調定額   |       |    |
| (2) 環境性能割調定額        |       |    |
| 4 市たばこ税             | ..... | 20 |
| (1) 調定額             |       |    |
| (2) 月別調定額           |       |    |
| 5 都市計画税             | ..... | 21 |
| 6 入湯税               | ..... | 21 |
| 7 鋳産税               | ..... | 21 |
| <br>                |       |    |
| <b>Ⅲ 納税の概況</b>      |       |    |
| 1 口座振替による納付税額       | ..... | 22 |
| 2 キャッシュレスによる納付税額    | ..... | 22 |
| 3 督促状発付件数           | ..... | 22 |
| 4 差押・解除件数及び公売件数     | ..... | 22 |
| 5 不納欠損額             | ..... | 23 |
| (1) 不納欠損額           |       |    |
| (2) 令和4年度事由別不納欠損額   |       |    |
| <br>                |       |    |
| <b>Ⅳ 参考資料</b>       |       |    |
| 1 税務機構              | ..... | 24 |
| 2 令和5年度標準・制限・採用税率一覧 | ..... | 25 |
| 3 令和5年度市税納期一覧       | ..... | 26 |
| 4 令和4年度道内都市別収納状況一覧  | ..... | 27 |

# I 総括

# 1 市の概況

## (1) 沿革

本市は、明治32(1899)年、北海道最北で最後の屯田兵の入植により開拓の鉞がうちおろされ、その後、天塩川源流域の豊かな水と肥沃な緑の大地の恵みのもと、多くの先人達のたゆみない努力の積み重ねにより、今日まで農業、林業を基幹産業に発展してきました。

昭和29(1954)年には当時の士別町、上士別村、多寄村、温根別村との合併により士別市が誕生し、その後、昭和37(1962)年には朝日町が町制を施行しました。

平成17(2005)年9月、士別市と朝日町の合併により新「士別市」が誕生し、新たな歴史がスタートしました。

## (2) 位置

本市は上川総合振興局管内中央北部に属し、総面積1,119.22k㎡を有し、上川総合振興局管内全体の約11%を占めています。

JR宗谷本線や道央自動車道、国道・道道が縦横に伸びており、周辺諸都市とのネットワークは良好な条件にあり、道北の中心都市旭川市までは車で約1時間でアクセスが可能です。

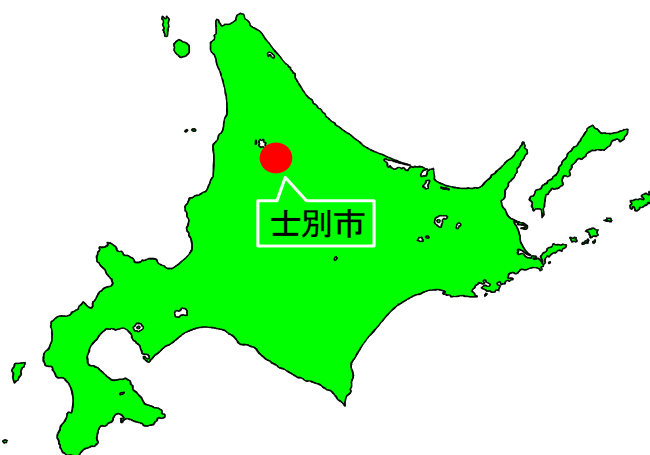

## (3) 人口・産業構造

| 人 口     |           | 面 積      | 人口<br>密度                    | 産 業 構 造                 |          |                |         |         |         |
|---------|-----------|----------|-----------------------------|-------------------------|----------|----------------|---------|---------|---------|
|         |           |          |                             | 区 分                     | 第1次      | 第2次            | 第3次     |         |         |
| 国 勢 調 査 | H27年      | 19,914 人 | 1,119.22<br>km <sup>2</sup> | 人/km <sup>2</sup><br>16 | 就業<br>人口 | H27<br>年<br>国調 | 1,730 人 | 1,655 人 | 5,805 人 |
|         | R 2年      | 17,858 人 |                             |                         |          |                | 18.8 %  | 18.0 %  | 63.2 %  |
| 住 民 登 録 | R4. 3. 31 | 17,505 人 |                             |                         |          | R2年<br>国調      | 1,481 人 | 1,525 人 | 5,454 人 |
|         | R5. 3. 31 | 17,133 人 |                             |                         |          |                | 17.5 %  | 18.0 %  | 64.5 %  |

※令和4年度決算に係る成果報告書による

## 2 市の一般会計決算額

### (1) 歳 入

(単位：千円・%)

| 区 分                       | 令和3年度      | 令和4年度      |        |
|---------------------------|------------|------------|--------|
|                           | 決算額        | 決算額        | 対前年度比  |
| 1. 市 税                    | 2,176,379  | 2,315,891  | 106.4  |
| 2. 地 方 譲 与 税              | 267,695    | 270,257    | 101.0  |
| 3. 利 子 割 交 付 金            | 1,236      | 772        | 62.5   |
| 4. 配 当 割 交 付 金            | 6,317      | 5,647      | 89.4   |
| 5. 株 式 等 譲 渡 所 得 割 交 付 金  | 7,686      | 4,556      | 59.3   |
| 6. 法 人 事 業 税 交 付 金        | 36,682     | 40,273     | 109.8  |
| 7. 地 方 消 費 税 交 付 金        | 504,141    | 499,219    | 99.0   |
| 8. ゴ ル フ 場 利 用 税 交 付 金    | 1,133      | 1,037      | 91.5   |
| 9. 環 境 性 能 割 交 付 金        | 17,248     | 22,030     | 127.7  |
| 10. 地 方 特 例 交 付 金         | 41,336     | 9,040      | 21.9   |
| 11. 地 方 交 付 税             | 8,254,535  | 8,323,022  | 100.8  |
| 12. 交 通 安 全 対 策 特 別 交 付 金 | 2,496      | 2,224      | 89.1   |
| 13. 分 担 金 及 び 負 担 金       | 92,395     | 110,144    | 119.2  |
| 14. 使 用 料 及 び 手 数 料       | 432,630    | 421,011    | 97.3   |
| 15. 国 庫 支 出 金             | 2,244,373  | 1,708,723  | 76.1   |
| 16. 道 支 出 金               | 1,227,142  | 1,205,884  | 98.3   |
| 17. 財 産 収 入               | 67,203     | 44,730     | 66.6   |
| 18. 寄 附 金                 | 89,131     | 75,111     | 84.3   |
| 19. 繰 入 金                 | 77,667     | 84,772     | 109.1  |
| 20. 繰 越 金                 | 31,540     | 351,693    | 1115.1 |
| 21. 諸 収 入                 | 820,038    | 707,728    | 86.3   |
| 22. 市 債                   | 1,576,457  | 1,580,400  | 100.3  |
| 合 計                       | 17,975,460 | 17,784,164 | 98.9   |

### (2) 歳 出

(単位：千円・%)

| 区 分            | 令和3年度      | 令和4年度      |       |
|----------------|------------|------------|-------|
|                | 決算額        | 決算額        | 対前年度比 |
| 1. 議 会 費       | 108,963    | 99,800     | 91.6  |
| 2. 総 務 費       | 2,644,478  | 1,589,698  | 60.1  |
| 3. 民 生 費       | 3,258,124  | 3,203,092  | 98.3  |
| 4. 衛 生 費       | 1,691,617  | 1,687,859  | 99.8  |
| 5. 労 働 費       | 27,600     | 28,944     | 104.9 |
| 6. 農 林 水 産 業 費 | 1,268,061  | 2,058,328  | 162.3 |
| 7. 商 工 費       | 448,994    | 442,189    | 98.5  |
| 8. 土 木 費       | 1,349,153  | 1,461,549  | 108.3 |
| 9. 消 防 費       | 745,594    | 578,017    | 77.5  |
| 10. 教 育 費      | 940,260    | 1,223,296  | 130.1 |
| 11. 公 債 費      | 2,754,030  | 2,910,375  | 105.7 |
| 12. 職 員 費      | 2,036,893  | 2,069,865  | 101.6 |
| 合 計            | 17,273,767 | 17,353,012 | 100.5 |

※令和4年度決算に係る成果報告書による

(3) 令和4年度一般会計決算額構成比

ア 歳入

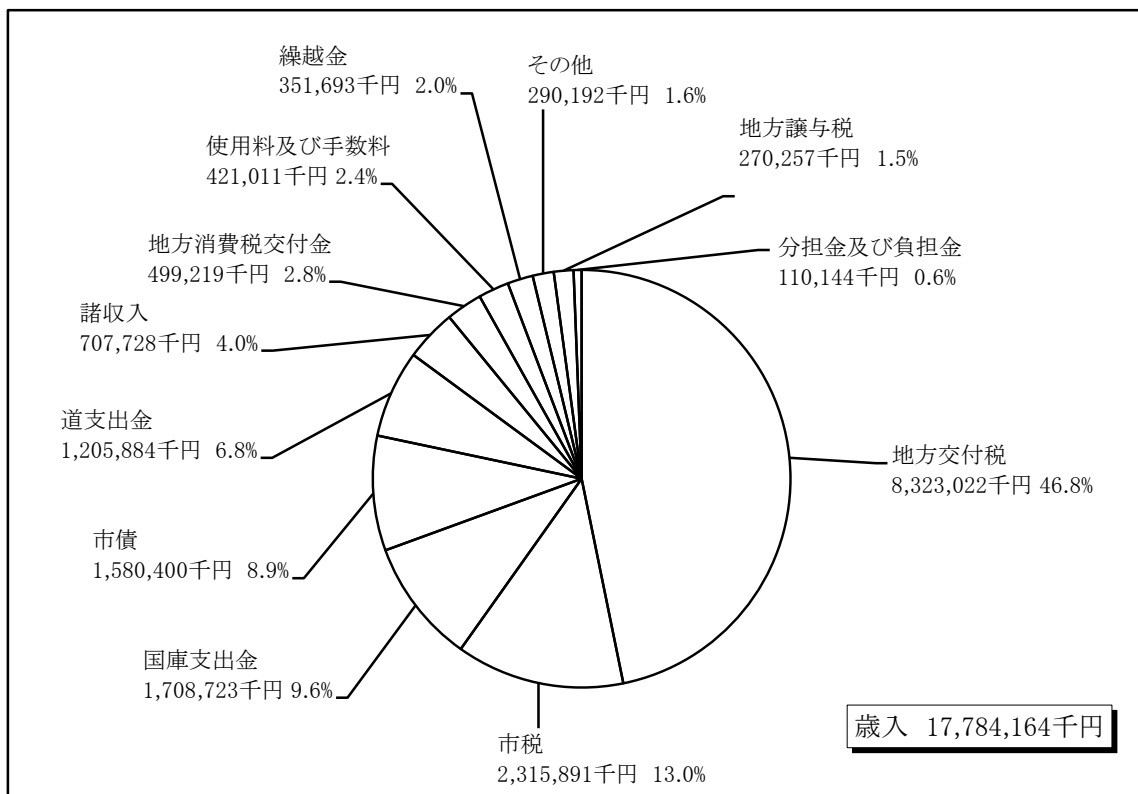

イ 歳出

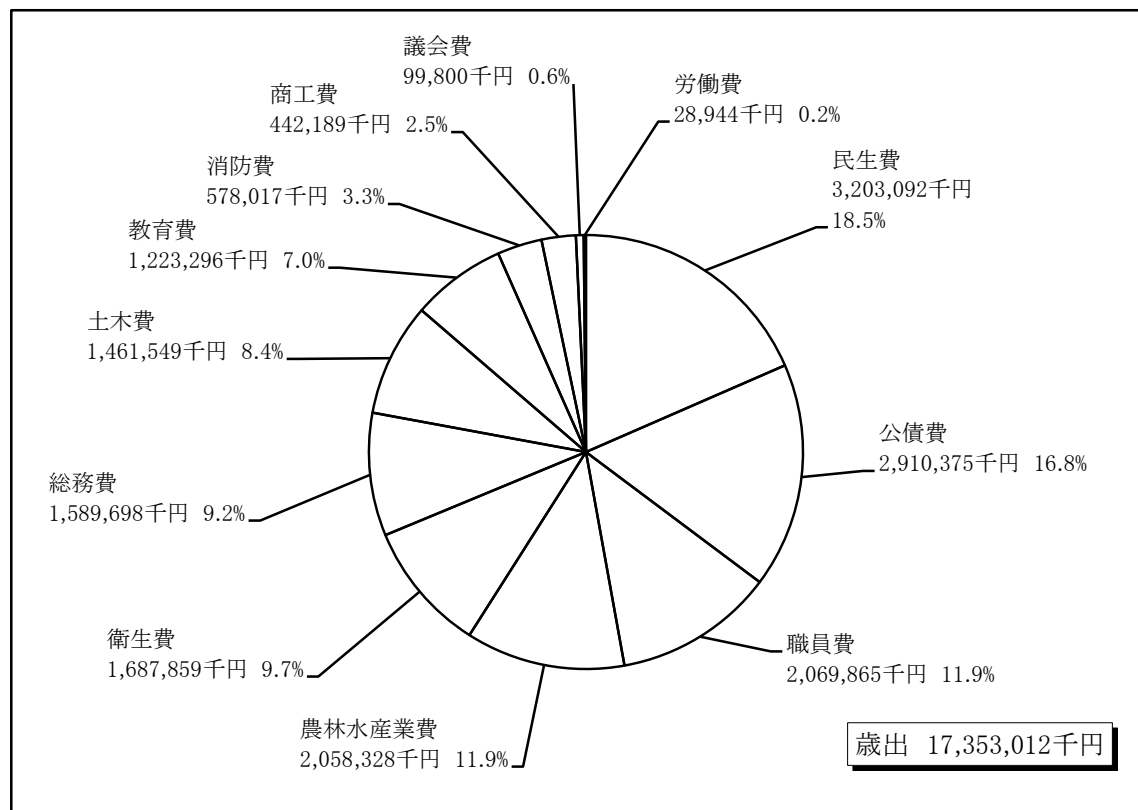

### 3 市税予算額及び決算額

#### (1) 市税当初予算額

(単位：千円・%)

| 税 目              |         | 令和5年度     | 令和4年度     | 増減額      | 対前年度比 |
|------------------|---------|-----------|-----------|----------|-------|
| 市 民 税            |         | 939,521   | 967,500   | △ 27,979 | 97.1  |
| 個<br>人           | 均 等 割   | 28,595    | 28,995    | △ 400    | 98.6  |
|                  | 所 得 割   | 733,233   | 735,316   | △ 2,083  | 99.7  |
|                  | 小 計     | 761,828   | 764,311   | △ 2,483  | 99.7  |
| 法<br>人           | 均 等 割   | 65,844    | 64,790    | 1,054    | 101.6 |
|                  | 法 人 税 割 | 111,849   | 138,399   | △ 26,550 | 80.8  |
|                  | 小 計     | 177,693   | 203,189   | △ 25,496 | 87.5  |
| 固 定 資 産 税        |         | 964,273   | 944,088   | 20,185   | 102.1 |
| 内<br>訳           | 土 地     | 231,278   | 230,397   | 881      | 100.4 |
|                  | 家 屋     | 457,628   | 451,667   | 5,961    | 101.3 |
|                  | 償 却 資 産 | 229,627   | 215,002   | 14,625   | 106.8 |
|                  | 交 付 金   | 45,740    | 47,022    | △ 1,282  | 97.3  |
| 軽自動車税<br>(種別割)   |         | 56,782    | 55,321    | 1,461    | 102.6 |
| 軽自動車税<br>(環境性能割) |         | 1,952     | 2,828     | △ 876    | 69.0  |
| 市たばこ税            |         | 179,904   | 173,824   | 6,080    | 103.5 |
| 鉦 産 税            |         | 384       | 302       | 82       | 127.2 |
| 都 市 計 画 税        |         | 93,367    | 92,686    | 681      | 100.7 |
| 入 湯 税            |         | 702       | 612       | 90       | 114.7 |
| 現 年 度 計          |         | 2,236,885 | 2,237,161 | △ 276    | 100.0 |
| 滞 納 繰 越 分        |         | 2,315     | 1,497     | 818      | 154.6 |
| 合 計              |         | 2,239,200 | 2,238,658 | 542      | 100.0 |



(2) 市税総額における各税の割合

ア 令和5年度当初予算額構成比

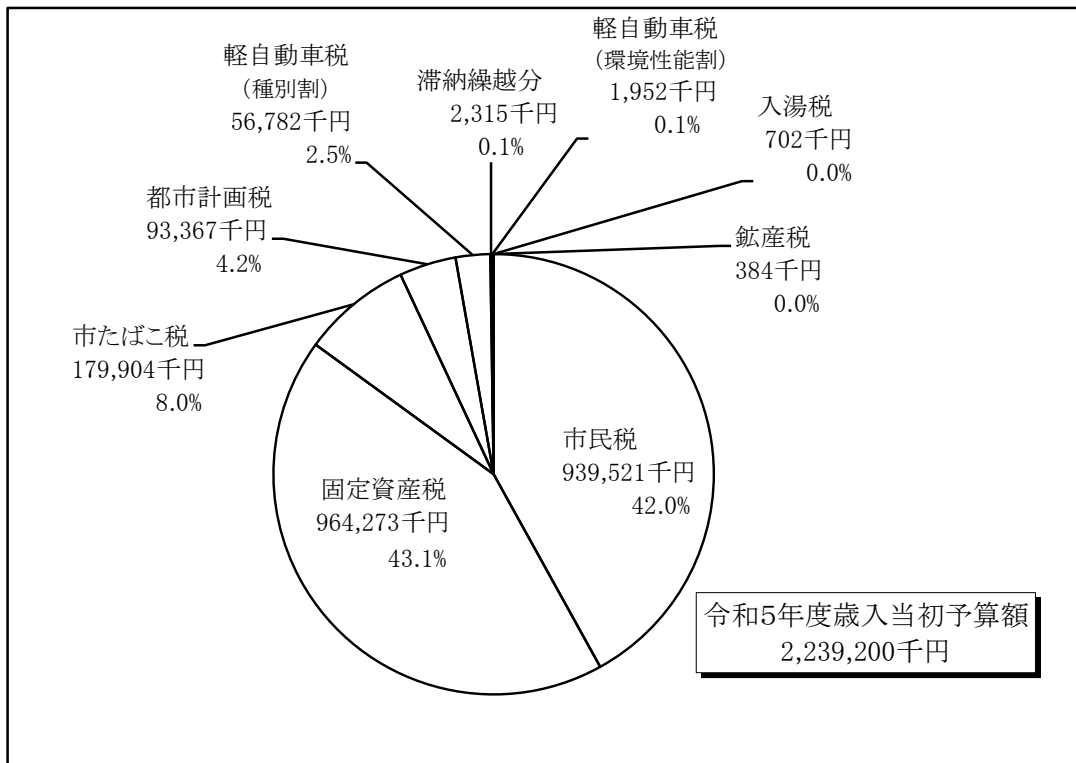

イ 令和4年度当初予算額構成比

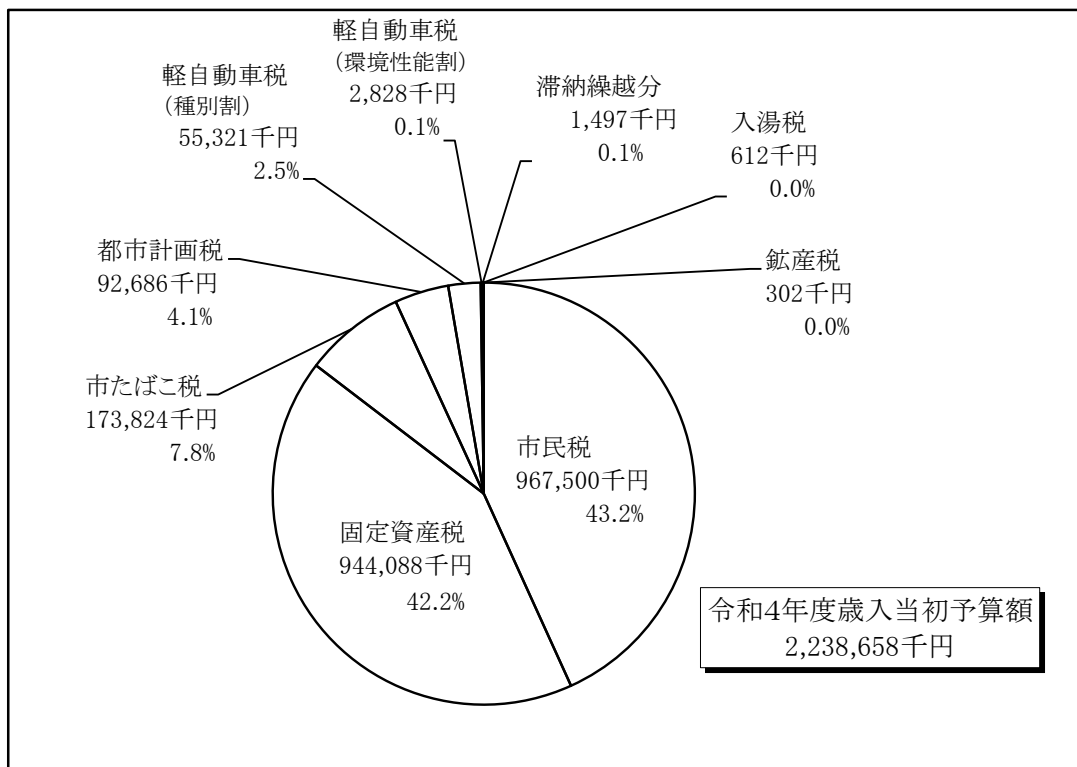

(3) 令和4年度市税決算額

| 税 目         |           | 予算額       | 調定額<br>A  | 収入額<br>B  |
|-------------|-----------|-----------|-----------|-----------|
| 普<br>通<br>税 | 市 民 税     | 968,366   | 1,025,417 | 1,021,831 |
|             | 現 年 度     | 967,500   | 1,022,293 | 1,020,738 |
|             | 個 人       | 764,311   | 773,334   | 771,839   |
|             | 法 人       | 203,189   | 248,959   | 248,899   |
|             | 滞 納 繰 越   | 866       | 3,124     | 1,093     |
|             | 個 人       | 748       | 2,476     | 877       |
|             | 法 人       | 118       | 648       | 216       |
|             | 固 定 資 産 税 | 944,642   | 971,573   | 966,194   |
|             | 現 年 度     | 944,088   | 967,639   | 965,071   |
|             | 純固定資産税    | 897,066   | 920,616   | 918,048   |
|             | 交 付 金     | 47,022    | 47,023    | 47,023    |
|             | 滞 納 繰 越   | 554       | 3,934     | 1,123     |
|             | 軽自動車税種別割  | 55,341    | 55,752    | 55,498    |
|             | 現 年 度     | 55,321    | 55,558    | 55,460    |
| 滞 納 繰 越     | 20        | 194       | 38        |           |
| 軽自動車税環境性能割  | 2,828     | 2,447     | 2,447     |           |
| 鉦 産 税       | 302       | 398       | 398       |           |
| 現 年 度       | 302       | 398       | 398       |           |
| 市 た ば こ 税   | 173,824   | 175,824   | 175,824   |           |
| 現 年 度       | 173,824   | 175,824   | 175,824   |           |
| 計           | 2,145,303 | 2,231,411 | 2,222,192 |           |
| 目<br>的<br>税 | 都 市 計 画 税 | 92,743    | 93,667    | 93,114    |
|             | 現 年 度     | 92,686    | 93,258    | 92,998    |
|             | 滞 納 繰 越   | 57        | 409       | 116       |
|             | 入 湯 税     | 612       | 585       | 585       |
| 計           | 93,355    | 94,252    | 93,699    |           |
| 合<br>計      | 合 計       | 2,238,658 | 2,325,663 | 2,315,891 |
|             | 現 年 度     | 2,237,161 | 2,318,002 | 2,313,521 |
|             | 滞 納 繰 越   | 1,497     | 7,661     | 2,370     |

※令和4年度決算に係る成果報告書による

(単位：千円・%)

| 不納欠損額<br>C | 滞納繰越額<br>D(A-B-C) | 還付未済額 | 収納率 B/A |       | 対予算比  |
|------------|-------------------|-------|---------|-------|-------|
|            |                   |       | 本年度     | 前年度   |       |
| 367        | 3,219             | 0     | 99.7    | 99.6  | 105.5 |
| 0          | 1,555             | 0     | 99.8    | 99.8  | 105.5 |
| 0          | 1,495             | 0     | 99.8    | 99.8  | 101.0 |
| 0          | 60                | 0     | 100.0   | 99.7  | 122.5 |
| 367        | 1,664             | 0     | 35.0    | 54.1  | 126.2 |
| 55         | 1,544             | 0     | 35.4    | 56.9  | 117.2 |
| 312        | 120               | 0     | 33.3    | 33.7  | 183.1 |
| 1,324      | 4,055             | 0     | 99.4    | 99.6  | 102.3 |
| 33         | 2,535             | 0     | 99.7    | 99.8  | 102.2 |
| 33         | 2,535             | 0     | 99.7    | 99.8  | 102.3 |
| 0          | 0                 | 0     | 100.0   | 100.0 | 100.0 |
| 1,291      | 1,520             | 0     | 28.5    | 58.8  | 202.7 |
| 13         | 241               | 0     | 99.5    | 99.6  | 100.3 |
| 0          | 98                | 0     | 99.8    | 99.8  | 100.3 |
| 13         | 143               | 0     | 19.6    | 23.2  | 190.0 |
| 0          | 0                 | 0     | 100.0   | 100.0 | 86.5  |
| 0          | 0                 | 0     | 100.0   | 100.0 | 131.8 |
| 0          | 0                 | 0     | 100.0   | 100.0 | 131.8 |
| 0          | 0                 | 0     | 100.0   | 100.0 | 101.2 |
| 0          | 0                 | 0     | 100.0   | 100.0 | 101.2 |
| 1,704      | 7,515             | 0     | 99.6    | 99.6  | 103.6 |
| 137        | 416               | 0     | 99.4    | 99.5  | 100.4 |
| 3          | 257               | 0     | 99.7    | 99.8  | 100.3 |
| 134        | 159               | 0     | 28.4    | 58.9  | 203.5 |
| 0          | 0                 | 0     | 100.0   | 100.0 | 95.6  |
| 137        | 416               | 0     | 99.4    | 99.5  | 100.4 |
| 1,841      | 7,931             | 0     | 99.6    | 99.6  | 103.4 |
| 36         | 4,445             | 0     | 99.8    | 99.8  | 103.4 |
| 1,805      | 3,486             | 0     | 30.9    | 56.8  | 158.3 |

(4) 過去10年間における決算額の推移

(単位：千円・%)

| 税目    | 年度  | 平成25年度    |           |         | 平成26年度    |           |         | 平成27年度    |           |         | 平成28年度    |           |         | 平成29年度    |           |         |      |
|-------|-----|-----------|-----------|---------|-----------|-----------|---------|-----------|-----------|---------|-----------|-----------|---------|-----------|-----------|---------|------|
|       |     | 調定額       | 収入額       | 収納率     | 調定額       | 収入額       | 収納率     | 調定額       | 収入額       | 収納率     | 調定額       | 収入額       | 収納率     | 調定額       | 収入額       | 収納率     |      |
| 市民税   | 個人  | 現         | 758,276   | 755,865 | 99.7      | 745,353   | 743,918 | 99.8      | 744,317   | 742,408 | 99.7      | 784,192   | 778,980 | 99.3      | 789,560   | 788,454 | 99.9 |
|       |     | 滞         | 21,418    | 2,232   | 10.4      | 15,613    | 2,134   | 13.7      | 10,594    | 1,249   | 10.5      | 7,529     | 1,652   | 22.0      | 9,474     | 911     | 9.6  |
|       |     | 計         | 779,694   | 758,097 | 97.2      | 760,966   | 746,052 | 98.0      | 754,911   | 743,657 | 98.5      | 791,721   | 780,632 | 98.6      | 799,034   | 789,365 | 98.8 |
|       | 法人  | 現         | 134,911   | 134,553 | 99.7      | 295,192   | 294,724 | 99.8      | 273,847   | 273,787 | 99.8      | 268,558   | 268,497 | 100.0     | 201,448   | 201,268 | 99.9 |
|       |     | 滞         | 1,474     | 183     | 12.4      | 1,084     | 200     | 18.5      | 1,352     | 0       | 0.0       | 1,411     | 0       | 0.0       | 1,410     | 0       | 0.0  |
|       |     | 計         | 136,385   | 134,736 | 98.8      | 296,276   | 294,924 | 99.5      | 275,199   | 273,787 | 99.5      | 269,969   | 268,497 | 99.5      | 202,858   | 201,268 | 99.2 |
| 小計    |     | 916,079   | 892,833   | 97.5    | 1,057,242 | 1,040,976 | 98.5    | 1,030,110 | 1,017,444 | 98.8    | 1,061,690 | 1,049,129 | 98.8    | 1,001,892 | 990,633   | 98.9    |      |
| 固定資産税 | 現   | 現         | 927,187   | 916,301 | 98.8      | 932,597   | 925,531 | 99.2      | 901,964   | 895,585 | 99.3      | 901,241   | 896,812 | 99.5      | 909,679   | 905,406 | 99.5 |
|       |     | 滞         | 63,406    | 2,460   | 3.9       | 59,481    | 5,732   | 9.6       | 58,684    | 631     | 1.1       | 60,044    | 1,481   | 2.5       | 62,255    | 708     | 1.1  |
|       |     | 計         | 990,593   | 918,761 | 92.8      | 992,078   | 931,263 | 14.0      | 960,648   | 896,216 | 93.3      | 961,285   | 898,293 | 93.5      | 971,934   | 906,114 | 93.2 |
|       | 交付金 | 59,328    | 59,328    | 100.0   | 58,685    | 58,685    | 100.0   | 58,144    | 58,144    | 100.0   | 55,875    | 55,875    | 100.0   | 52,774    | 52,774    | 100.0   |      |
| 小計    |     | 1,049,921 | 978,089   | 93.2    | 1,050,763 | 989,948   | 94.2    | 1,018,792 | 954,360   | 93.7    | 1,017,160 | 954,168   | 93.8    | 1,024,708 | 958,888   | 93.6    |      |
| 軽自動車税 | 現   | 39,147    | 39,084    | 99.8    | 39,616    | 39,587    | 99.9    | 40,348    | 40,312    | 99.9    | 51,085    | 50,967    | 99.8    | 52,004    | 51,932    | 99.9    |      |
|       | 滞   | 423       | 51        | 14.3    | 297       | 61        | 0.0     | 187       | 17        | 9.1     | 134       | 20        | 14.6    | 187       | 61        | 32.6    |      |
|       | 計   | 39,570    | 39,135    | 98.9    | 39,913    | 39,648    | 99.3    | 40,535    | 40,329    | 99.5    | 51,219    | 50,987    | 99.6    | 52,191    | 51,993    | 99.6    |      |
| 釵産税   |     | 379       | 379       | 100.0   | 358       | 358       | 100.0   | 363       | 363       | 100.0   | 387       | 387       | 100.0   | 407       | 407       | 100.0   |      |
| たばこ税  |     | 205,462   | 205,462   | 100.0   | 192,394   | 192,394   | 100.0   | 184,546   | 184,546   | 100.0   | 181,067   | 181,067   | 100.0   | 169,736   | 169,736   | 100.0   |      |
| 都市計画税 | 現   | 102,119   | 100,920   | 98.8    | 103,516   | 102,732   | 99.2    | 96,805    | 96,121    | 99.3    | 98,131    | 97,649    | 99.5    | 99,115    | 98,650    | 99.5    |      |
|       | 滞   | 7,273     | 282       | 3.9     | 6,774     | 653       | 9.6     | 6,663     | 72        | 1.1     | 6,781     | 167       | 2.5     | 7,013     | 80        | 1.1     |      |
|       | 計   | 109,392   | 101,202   | 92.5    | 110,290   | 103,385   | 93.7    | 103,468   | 96,193    | 93.0    | 104,912   | 97,816    | 93.2    | 106,128   | 98,730    | 93.0    |      |
| 入湯税   |     | 1,855     | 1,855     | 100.0   | 1,821     | 1,821     | 100.0   | 1,554     | 1,554     | 100.0   | 1,568     | 1,568     | 100.0   | 1,166     | 1,166     | 100.0   |      |
| 市税合計  | 現   | 2,228,664 | 2,213,747 | 99.3    | 2,369,532 | 2,359,750 | 99.6    | 2,301,888 | 2,292,820 | 99.6    | 2,342,104 | 2,331,802 | 99.6    | 2,275,889 | 2,269,793 | 99.7    |      |
|       | 滞   | 93,994    | 5,208     | 5.5     | 83,249    | 8,780     | 10.6    | 77,480    | 1,969     | 2.5     | 75,899    | 3,320     | 4.4     | 80,339    | 1,760     | 2.2     |      |
|       | 計   | 2,322,658 | 2,218,955 | 95.5    | 2,452,781 | 2,368,530 | 96.6    | 2,379,368 | 2,294,789 | 96.5    | 2,418,003 | 2,335,122 | 96.6    | 2,356,228 | 2,271,553 | 96.4    |      |

(単位：千円・%)

| 税目    |     | 年度 | 平成30年度    |           |       | 令和元年度     |           |       | 令和2年度     |           |       | 令和3年度     |           |       | 令和4年度     |           |       |
|-------|-----|----|-----------|-----------|-------|-----------|-----------|-------|-----------|-----------|-------|-----------|-----------|-------|-----------|-----------|-------|
|       |     |    | 調定額       | 収入額       | 収納率   | 調定額       | 収入額       | 収納率   | 調定額       | 収入額       | 収納率   | 調定額       | 収入額       | 収納率   | 調定額       | 収入額       | 収納率   |
| 市民税   | 個人  | 現  | 799,052   | 797,712   | 99.8  | 769,625   | 768,262   | 99.8  | 787,443   | 786,727   | 99.9  | 784,120   | 782,422   | 99.8  | 773,334   | 771,839   | 99.8  |
|       |     | 滞  | 8,125     | 2,844     | 35.0  | 3,557     | 1,007     | 28.3  | 3,343     | 1,463     | 43.8  | 2,342     | 1,332     | 56.9  | 2,476     | 877       | 35.4  |
|       |     | 計  | 807,177   | 800,556   | 99.2  | 773,182   | 769,269   | 99.5  | 790,786   | 788,190   | 99.7  | 786,462   | 783,754   | 99.7  | 775,810   | 772,716   | 99.6  |
|       | 法人  | 現  | 235,884   | 235,884   | 100.0 | 228,298   | 228,032   | 99.9  | 176,446   | 176,230   | 99.9  | 149,429   | 148,997   | 99.7  | 248,959   | 248,899   | 100.0 |
|       |     | 滞  | 1,530     | 198       | 12.9  | 120       | 120       | 100.0 | 266       | 156       | 58.6  | 326       | 110       | 33.7  | 648       | 216       | 33.3  |
|       |     | 計  | 237,414   | 236,082   | 99.4  | 228,418   | 228,152   | 99.9  | 176,712   | 176,386   | 99.9  | 149,755   | 149,107   | 99.6  | 249,607   | 249,115   | 99.8  |
| 小計    |     |    | 1,044,591 | 1,036,638 | 99.2  | 1,001,600 | 997,421   | 99.6  | 967,498   | 964,576   | 99.7  | 936,217   | 932,861   | 99.6  | 1,025,417 | 1,021,831 | 99.7  |
| 固定資産税 |     | 現  | 894,887   | 892,442   | 99.7  | 905,458   | 903,738   | 99.8  | 915,098   | 913,390   | 99.8  | 880,362   | 878,536   | 99.8  | 920,616   | 918,048   | 99.7  |
|       |     | 滞  | 39,793    | 2,742     | 6.9   | 7,647     | 917       | 12.0  | 7,848     | 3,437     | 43.8  | 5,646     | 3,319     | 58.8  | 3,934     | 1,123     | 28.5  |
|       |     | 計  | 934,680   | 895,184   | 99.7  | 913,105   | 904,655   | 99.1  | 922,946   | 916,827   | 99.3  | 886,008   | 881,855   | 99.5  | 924,550   | 919,171   | 99.4  |
|       | 交付金 |    | 54,057    | 54,057    | 100.0 | 52,489    | 52,489    | 100.0 | 50,861    | 50,861    | 100.0 | 49,673    | 49,673    | 100.0 | 47,023    | 47,023    | 100.0 |
| 小計    |     |    | 988,737   | 949,241   | 96.0  | 965,594   | 957,144   | 99.1  | 973,807   | 967,688   | 99.4  | 935,681   | 931,528   | 99.6  | 971,573   | 966,194   | 99.4  |
| 軽自動車税 |     | 現  | 52,216    | 52,134    | 99.8  | 53,091    | 52,998    | 99.8  | 55,470    | 55,431    | 99.9  | 56,445    | 56,341    | 99.8  | 58,005    | 57,907    | 99.8  |
|       |     | 滞  | 186       | 56        | 30.1  | 212       | 27        | 12.7  | 264       | 108       | 40.9  | 142       | 33        | 23.4  | 194       | 38        | 19.6  |
|       |     | 計  | 52,402    | 52,190    | 99.6  | 53,303    | 53,025    | 99.5  | 55,734    | 55,539    | 99.7  | 56,587    | 56,374    | 99.7  | 58,199    | 57,945    | 99.6  |
| 鉦産税   |     |    | 365       | 365       | 100.0 | 353       | 353       | 100.0 | 331       | 331       | 100.0 | 360       | 360       | 100.0 | 398       | 398       | 100.0 |
| たばこ税  |     |    | 163,535   | 163,535   | 100.0 | 163,592   | 163,592   | 100.0 | 154,722   | 154,722   | 100.0 | 167,587   | 167,587   | 100.0 | 175,824   | 175,824   | 100.0 |
| 都市計画税 |     | 現  | 94,100    | 93,843    | 99.7  | 94,851    | 94,671    | 99.8  | 95,297    | 95,119    | 99.8  | 87,059    | 86,878    | 99.8  | 93,258    | 92,998    | 99.7  |
|       |     | 滞  | 4,472     | 308       | 6.9   | 850       | 102       | 12.0  | 861       | 377       | 43.8  | 610       | 359       | 58.8  | 409       | 116       | 28.4  |
|       |     | 計  | 98,572    | 94,151    | 95.5  | 95,701    | 94,773    | 99.0  | 96,158    | 95,496    | 99.3  | 87,669    | 87,237    | 99.5  | 93,667    | 93,114    | 99.4  |
| 入湯税   |     |    | 961       | 961       | 100.0 | 856       | 856       | 100.0 | 415       | 415       | 100.0 | 432       | 432       | 100.0 | 585       | 585       | 100.0 |
| 市税合計  |     | 現  | 2,295,057 | 2,290,933 | 99.8  | 2,268,613 | 2,264,991 | 99.8  | 2,236,083 | 2,233,226 | 99.9  | 2,175,467 | 2,171,226 | 99.8  | 2,318,002 | 2,313,521 | 99.8  |
|       |     | 滞  | 54,106    | 6,148     | 11.4  | 12,386    | 2,173     | 17.5  | 12,582    | 5,541     | 44.0  | 9,066     | 5,153     | 56.8  | 7,661     | 2,370     | 30.9  |
|       |     | 計  | 2,349,163 | 2,297,081 | 97.8  | 2,280,999 | 2,267,164 | 99.4  | 2,248,665 | 2,238,767 | 99.6  | 2,184,533 | 2,176,379 | 99.6  | 2,325,663 | 2,315,891 | 99.6  |

(5) 市民の市税負担額

| 年 度   | 人 口<br>(人) | 世帯数<br>(世帯) | 個人市民税       |                    |                          |
|-------|------------|-------------|-------------|--------------------|--------------------------|
|       |            |             | 税 額<br>(千円) | 納 税<br>義務者数<br>(人) | 納税義務者1人<br>当たり負担額<br>(円) |
| 令和3年度 | 17,777     | 9,137       | 784,120     | 8,529              | 91,936                   |
| 令和4年度 | 17,402     | 9,055       | 773,334     | 8,393              | 92,140                   |

| 年 度   | 純固定資産税      |               |                          | 市 税 総 額     |                       |                      |
|-------|-------------|---------------|--------------------------|-------------|-----------------------|----------------------|
|       | 税 額<br>(千円) | 納税義務者数<br>(人) | 納税義務者1人<br>当たり負担額<br>(円) | 税 額<br>(千円) | 市民1人<br>当たり負担額<br>(円) | 1世帯<br>当たり負担額<br>(円) |
| 令和3年度 | 880,362     | 7,857         | 112,048                  | 2,175,467   | 122,375               | 238,094              |
| 令和4年度 | 920,616     | 7,805         | 117,952                  | 2,318,002   | 133,203               | 255,991              |

※人口、世帯数は住民基本台帳（調査日は各年度の9月30日現在）による

## 4 徴 税 費

(単位：千円・%)

| 年 度   | 市税収入額     | 徴税費    | 税収入額と徴税費の割合 |
|-------|-----------|--------|-------------|
| 令和3年度 | 2,176,379 | 89,717 | 4.1         |
| 令和4年度 | 2,315,892 | 82,008 | 3.5         |

## Ⅱ 課税の概況

# 1 市民税

## (1) 調定額の状況

(単位：千円・%)

| 区 分 |      | 令和3年度   | 令和4年度     |
|-----|------|---------|-----------|
| 個人  | 税 額  | 784,120 | 773,334   |
|     | 前年対比 | 99.6    | 98.6      |
| 法人  | 税 額  | 149,429 | 248,959   |
|     | 前年対比 | 84.7    | 166.6     |
| 合計  | 税 額  | 933,549 | 1,022,293 |
|     | 前年対比 | 96.9    | 109.5     |

※現年課税分

## (2) 個人市民税

### ア 納税義務者数及び税額

(単位：人・千円)

| 年 度       |                            | 納税義務者数              |             |              |       | 市民税額    |        |         |
|-----------|----------------------------|---------------------|-------------|--------------|-------|---------|--------|---------|
|           |                            | 所得割と<br>均等割の<br>合算者 | 所得割<br>のみの者 | 均等割<br>のみの者  | 計     | 所得割     | 均等割    | 計       |
| 令和3<br>年度 | 普通徴収・<br>公的年金から<br>の特別徴収 ※ | 2,625<br>(577)      | 48          | 831<br>(390) | 3,504 | 223,191 | 12,096 | 235,287 |
|           | 給与からの<br>特別徴収              | 4,703               | 0           | 282          | 4,985 | 531,385 | 17,448 | 548,833 |
| 令和4<br>年度 | 普通徴収・<br>公的年金から<br>の特別徴収 ※ | 2,553<br>(581)      | 63          | 821<br>(383) | 3,437 | 217,218 | 11,809 | 229,027 |
|           | 給与からの<br>特別徴収              | 4,702               | 0           | 267          | 4,969 | 526,943 | 17,364 | 544,307 |

※ ( ) 内は公的年金からの特別徴収の件数



イ 業種別納税義務者数

(単位：人・%)

| 区分     | 年度 | 令和3年度  |       | 令和4年度  |       |
|--------|----|--------|-------|--------|-------|
|        |    | 納税義務者数 | 前年比   | 納税義務者数 | 前年比   |
| 給与所得   |    | 6,559  | 99.2  | 6,507  | 99.2  |
| 営業等所得  |    | 224    | 97.0  | 223    | 99.6  |
| 農業所得   |    | 307    | 85.0  | 331    | 107.8 |
| その他の所得 |    | 1,252  | 99.9  | 1,270  | 101.4 |
| 譲渡所得   |    | 52     | 102.0 | 49     | 94.2  |
| 計      |    | 8,394  | 98.7  | 8,380  | 99.8  |

ウ 業種別総所得金額

(単位：千円・%)

| 区分     | 年度 | 令和3年度      |       | 令和4年度      |       |
|--------|----|------------|-------|------------|-------|
|        |    | 金額         | 前年比   | 金額         | 前年比   |
| 給与所得   |    | 18,009,984 | 100.0 | 18,194,245 | 101.0 |
| 営業等所得  |    | 597,034    | 108.8 | 543,046    | 91.0  |
| 農業所得   |    | 1,794,858  | 83.5  | 1,909,927  | 106.4 |
| その他の所得 |    | 1,274,608  | 103.4 | 1,261,523  | 99.0  |
| 譲渡所得   |    | 212,192    | 105.3 | 315,654    | 148.8 |
| 計      |    | 21,888,676 | 98.8  | 22,224,395 | 101.5 |

(3) 法人市民税

ア 法人数及び調定額

(単位：件・千円)

| 区分   | 年度   | 令和3年度 |        | 令和4年度 |         |
|------|------|-------|--------|-------|---------|
|      |      | 法人数   | 調定額    | 法人数   | 調定額     |
| 均等割  | 9号法人 | 3     | 7,200  | 4     | 17,700  |
|      | 8号法人 | 2     | 5,250  | 2     | 6,300   |
|      | 7号法人 | 26    | 12,273 | 26    | 11,179  |
|      | 6号法人 | 1     | 480    | 1     | 480     |
|      | 5号法人 | 25    | 4,530  | 21    | 4,842   |
|      | 4号法人 | 5     | 720    | 4     | 660     |
|      | 3号法人 | 92    | 13,996 | 90    | 13,749  |
|      | 2号法人 | 2     | 204    | 2     | 204     |
|      | 1号法人 | 321   | 19,130 | 325   | 19,681  |
| 計    |      |       | 63,783 |       | 74,795  |
| 法人税割 |      |       | 85,646 |       | 174,164 |

※課税状況調による

イ 分類別法人数（令和5年6月末日現在）

A 産業別 (単位：社)

| 業種         | 法人数 |
|------------|-----|
| 農 業        | 56  |
| 林 業        | 5   |
| 鉱 業        | 0   |
| 建 設 業      | 71  |
| 製 造 業      | 29  |
| 卸・小売業      | 134 |
| 金融・保険業     | 10  |
| 不動産業       | 7   |
| 運輸・通信業     | 15  |
| 電気・ガス・熱供給業 | 9   |
| サービス業      | 123 |
| N P O 法人   | 6   |
| そ の 他      | 29  |
| 合 計        | 494 |

B 資本金等別 (単位：社)

| 資本金等         | 法人数 |
|--------------|-----|
| 50 億 円 超     | 25  |
| 50億円以下～10億円超 | 7   |
| 10億円以下～1億円超  | 23  |
| 1億円以下～5千万円超  | 20  |
| 5千万円以下～1千万円超 | 73  |
| 1千万円以下～5百万円超 | 110 |
| 5百万円以下～百万円超  | 150 |
| 百万円以下        | 60  |
| 資本金なし        | 26  |
| 合 計          | 494 |

C 組織別 (単位：社)

| 組織       | 法人数 |
|----------|-----|
| 株 式      | 295 |
| 有 限      | 111 |
| 合 資      | 0   |
| 合 名      | 1   |
| 財 団      | 1   |
| 社 団      | 16  |
| 宗 教      | 2   |
| 農事組合     | 8   |
| 協 同      | 16  |
| 企業組合     | 1   |
| 相互会社     | 2   |
| 信用金庫     | 1   |
| N P O 法人 | 6   |
| そ の 他    | 34  |
| 合 計      | 494 |

ウ 法人均等割納税義務者数

(単位：社)

| 区分   | 資本金等         | 従業員数  | 令和3年度 | 令和4年度 |
|------|--------------|-------|-------|-------|
| 9号法人 | 50億円超        | 50人超  | 3     | 4     |
| 8号法人 | 50億円以下～10億円超 | 50人超  | 2     | 2     |
| 7号法人 | 10億円超        | 50人以下 | 26    | 26    |
| 6号法人 | 10億円以下～1億円超  | 50人超  | 1     | 1     |
| 5号法人 | 10億円以下～1億円超  | 50人以下 | 25    | 21    |
| 4号法人 | 1億円以下～1千万円超  | 50人超  | 5     | 4     |
| 3号法人 | 1億円以下～1千万円超  | 50人以下 | 92    | 90    |
| 2号法人 | 1千万円以下       | 50人超  | 2     | 2     |
| 1号法人 | 1千万円以下       | 50人以下 | 321   | 325   |
| 合 計  |              |       | 477   | 475   |

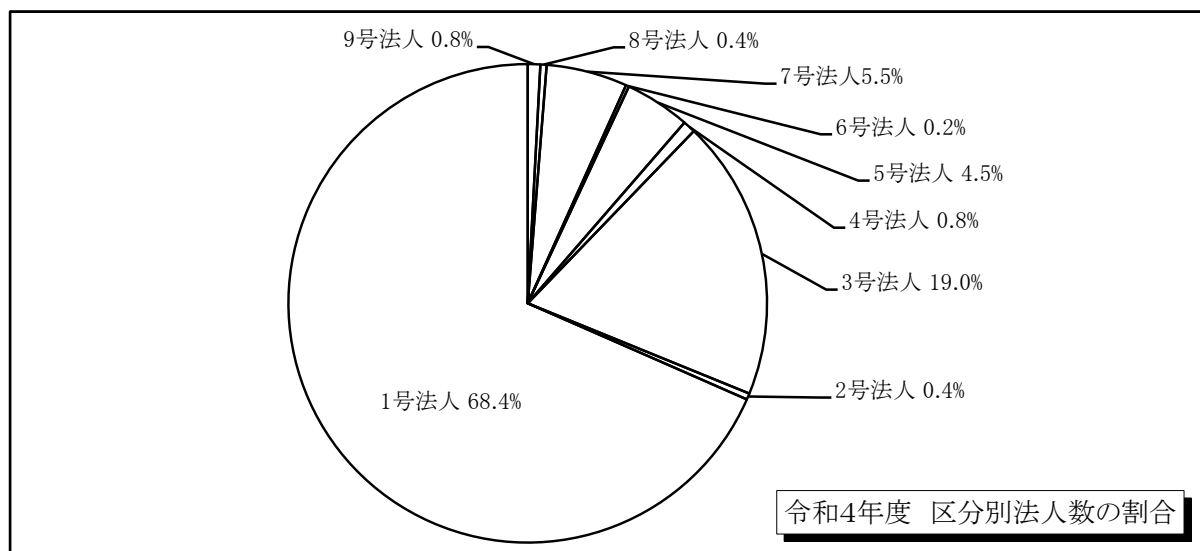

## 2 固定資産税

### (1) 評価件数、調定額及び納税義務者数

#### ア 評価件数、調定額及び納税義務者数

(単位：%)

| 区 分                        |              | 令和3年度             | 令和4年度             | 対前年度比 |
|----------------------------|--------------|-------------------|-------------------|-------|
| 評価<br>件数                   | 土 地 (筆)      | 48,979            | 49,034            | 100.1 |
|                            | 家 屋 (棟)      | 12,940            | 12,909            | 99.8  |
| 調<br>定<br>額                | 土 地 (千円)     | 232,207           | 233,637           | 100.6 |
|                            | 家 屋 (千円)     | 423,247           | 456,123           | 107.8 |
|                            | 償 却 資 産 (千円) | 224,908           | 230,856           | 102.6 |
|                            | 計 (千円)       | 880,362           | 920,616           | 104.6 |
|                            | 交 付 金 (千円)   | 49,673            | 47,023            | 94.7  |
| 納<br>税<br>義<br>務<br>者<br>数 | 土 地 (人)      | 5,222             | 5,199             | 99.6  |
|                            | 家 屋 (人)      | 6,610             | 6,594             | 99.8  |
|                            | 償 却 資 産 (人)  | 462               | 485               | 105.0 |
|                            | 計 (人)        | 12,294<br>(7,857) | 12,278<br>(7,805) | 99.9  |

※固定資産概要調書による（法定免税点以上のもの）

※（ ）内は実納税義務者数

#### イ 令和4年度固定資産税額構成比

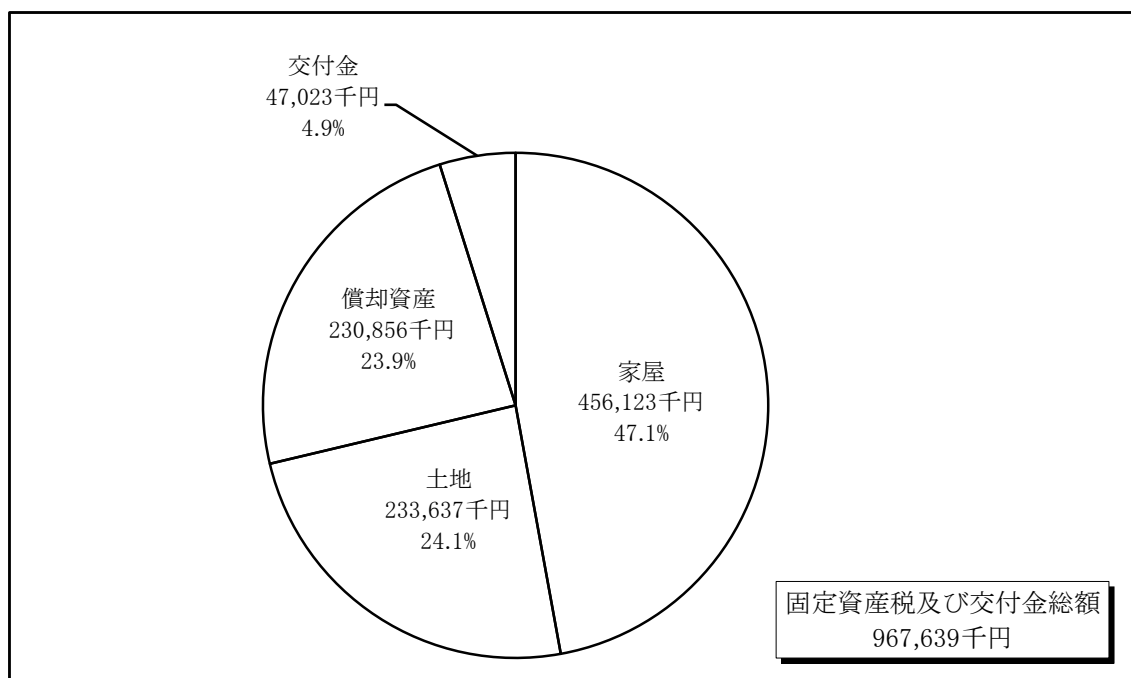

(2) 土地・家屋の評価額等

ア 土地の地目別評価額及び課税標準額

(単位：㎡・千円)

|     | 令和3年度       |            |            | 令和4年度       |            |            |
|-----|-------------|------------|------------|-------------|------------|------------|
|     | 地積          | 評価額        | 課税標準額      | 地積          | 評価額        | 課税標準額      |
| 田   | 97,525,668  | 2,528,248  | 2,528,241  | 97,495,742  | 2,527,817  | 2,527,812  |
| 畑   | 58,859,692  | 389,641    | 389,090    | 58,858,273  | 388,869    | 388,480    |
| 宅地  | 7,388,844   | 17,692,609 | 7,545,176  | 7,429,559   | 17,799,713 | 7,602,955  |
| 山林  | 74,325,037  | 174,110    | 174,110    | 74,343,564  | 174,070    | 174,070    |
| その他 | 37,055,807  | 6,579,404  | 6,033,357  | 37,157,079  | 6,572,275  | 6,030,990  |
| 合計  | 275,155,048 | 27,364,012 | 16,669,974 | 275,284,217 | 27,462,744 | 16,724,307 |

※固定資産概要調書による（法定免税点以上のもの）

イ 家屋の構造別評価額及び床面積

(単位：㎡・千円)

|     | 令和3年度     |            | 令和4年度     |            |
|-----|-----------|------------|-----------|------------|
|     | 床面積       | 評価額        | 床面積       | 評価額        |
| 木造  | 1,153,730 | 15,649,735 | 1,150,473 | 15,942,045 |
| 非木造 | 685,302   | 15,736,134 | 707,698   | 17,276,382 |
| 合計  | 1,839,032 | 31,385,869 | 1,858,171 | 33,218,427 |

※固定資産概要調書による（法定免税点以上のもの）

ウ 木造家屋種類別評価額

(単位：千円・%)

|                  | 令和3年度      |       | 令和4年度      |       |
|------------------|------------|-------|------------|-------|
|                  | 評価額        | 構成比   | 評価額        | 構成比   |
| 専用住宅             | 11,826,852 | 75.5  | 11,980,942 | 75.2  |
| 共同住宅             | 1,394,838  | 8.9   | 1,500,174  | 9.4   |
| 併用住宅             | 948,887    | 6.0   | 937,077    | 5.9   |
| 事務所・銀行<br>・店舗・病院 | 449,760    | 2.9   | 504,641    | 3.2   |
| 旅館・浴場            | 40,668     | 0.3   | 36,279     | 0.2   |
| 工場・倉庫            | 663,306    | 4.3   | 661,871    | 4.1   |
| その他              | 325,424    | 2.1   | 321,061    | 2.0   |
| 合計               | 15,649,735 | 100.0 | 15,942,045 | 100.0 |

※固定資産概要調書による（法定免税点以上のもの）

エ 非木造家屋構造別評価額

(単位：千円・%)

| 区 分             | 令和3年度      |       | 令和4年度      |       |
|-----------------|------------|-------|------------|-------|
|                 | 評価額        | 構成比   | 評価額        | 構成比   |
| 鉄骨鉄筋コンクリート造     | 352,261    | 2.2   | 352,261    | 2.0   |
| 鉄筋コンクリート造       | 3,795,105  | 24.1  | 3,796,097  | 22.0  |
| 鉄骨造             | 9,685,479  | 61.6  | 11,192,343 | 64.8  |
| 軽量鉄骨造           | 1,196,231  | 7.6   | 1,227,713  | 7.1   |
| レンガ・コンクリートブロック造 | 706,935    | 4.5   | 707,845    | 4.1   |
| その他             | 123        | 0.0   | 123        | 0.0   |
| 合 計             | 15,736,134 | 100.0 | 17,276,382 | 100.0 |

※固定資産概要調書による（法定免税点以上のもの）

オ 家屋の新增築状況

| 区 分 |                  | 令和3年度   | 令和4年度   |
|-----|------------------|---------|---------|
| 木造  | 棟 数 (棟)          | 57      | 32      |
|     | 床 面 積 (㎡)        | 19,424  | 5,463   |
|     | 決 定 価 格 (千円)     | 648,064 | 314,663 |
|     | 単 位 当 たり 価 格 (円) | 33,364  | 57,599  |
| 非木造 | 棟 数 (棟)          | 25      | 26      |
|     | 床 面 積 (㎡)        | 3,131   | 8,248   |
|     | 決 定 価 格 (千円)     | 140,019 | 620,026 |
|     | 単 位 当 たり 価 格 (円) | 44,720  | 75,173  |
| 計   | 棟 数 (棟)          | 82      | 58      |
|     | 床 面 積 (㎡)        | 22,555  | 13,711  |
|     | 決 定 価 格 (千円)     | 788,083 | 934,689 |
|     | 単 位 当 たり 価 格 (円) | 34,941  | 68,171  |

※固定資産概要調書による

カ 平均価格及び提示平均価格

(単位：円/㎡)

| 区 分    |     | 令和3年度  |        | 令和4年度  |        |
|--------|-----|--------|--------|--------|--------|
|        |     | 平均価格   | 提示平均価格 | 平均価格   | 提示平均価格 |
| 土<br>地 | 田   | 26     | 26     | 26     | 26     |
|        | 畑   | 7      | 7      | 7      | 7      |
|        | 宅地  | 2,249  | 2,253  | 2,248  | 2,253  |
|        | 山林  | 2      | 2      | 2      | 2      |
| 家<br>屋 | 木造  | 13,296 |        | 13,599 |        |
|        | 非木造 | 23,742 |        | 24,330 |        |

※固定資産概要調書及び提示平均価格通知による

(3) 償却資産の課税標準額

ア 償却資産種類別課税標準額

(単位：千円・%)

| 区 分     |          | 令和3年度      |       | 令和4年度      |       |
|---------|----------|------------|-------|------------|-------|
|         |          | 課税標準額      | 構成比   | 課税標準額      | 構成比   |
| 市町村長決定分 | 構築物      | 4,401,539  | 27.5  | 4,385,414  | 26.5  |
|         | 機械及び装置   | 6,626,744  | 41.3  | 6,882,310  | 41.5  |
|         | 船舶       | 397        | 0.0   | 267        | 0.0   |
|         | 航空機      | 0          | 0.0   | 0          | 0.0   |
|         | 車両・運搬具   | 176,588    | 1.1   | 183,886    | 1.1   |
|         | 工具・器具・備品 | 1,037,673  | 6.4   | 1,268,950  | 7.7   |
| 総務大臣配分  |          | 1,454,446  | 9.1   | 1,549,652  | 9.3   |
| 知事配分    |          | 2,335,089  | 14.6  | 2,311,851  | 13.9  |
| 合 計     |          | 16,032,476 | 100.0 | 16,582,330 | 100.0 |

※固定資産概要調書による

イ 償却資産段階別課税標準額

(単位：人・千円)

| 区 分       |           | 令和3年度  |            | 令和4年度  |            |
|-----------|-----------|--------|------------|--------|------------|
|           |           | 納税義務者数 | 課税標準額      | 納税義務者数 | 課税標準額      |
| 150万円以上   | 160万円未満   | 13     | 20,202     | 10     | 15,474     |
| 160万円以上   | 170万円未満   | 10     | 16,638     | 14     | 23,076     |
| 170万円以上   | 180万円未満   | 10     | 17,599     | 6      | 10,443     |
| 180万円以上   | 190万円未満   | 9      | 16,636     | 13     | 24,070     |
| 190万円以上   | 200万円未満   | 13     | 25,141     | 7      | 13,618     |
| 200万円以上   | 300万円未満   | 77     | 189,664    | 79     | 196,920    |
| 300万円以上   | 1,000万円未満 | 191    | 1,070,128  | 205    | 1,153,317  |
| 1,000万円以上 | 2,000万円未満 | 57     | 802,174    | 64     | 929,146    |
| 2,000万円以上 | 3,000万円未満 | 30     | 714,791    | 25     | 598,990    |
| 3,000万円以上 | 1億円未満     | 31     | 1,687,425  | 38     | 1,858,843  |
| 1億円以上     |           | 21     | 11,472,078 | 24     | 11,758,433 |
| 合 計       |           | 462    | 16,032,476 | 485    | 16,582,330 |

※固定資産概要調書による

(4) 国有資産等所在市町村交付金

ア 交付金額

(単位：千円・%・件)

| 年 度   | 合 計    |      |    |
|-------|--------|------|----|
|       | 金額     | 前年度比 | 件数 |
| 令和3年度 | 49,673 | 97.7 | 7  |
| 令和4年度 | 47,023 | 94.7 | 7  |

※固定資産概要調書による

イ 官庁別交付金額

(単位：円・%)

| 官 庁 名        | 令和3年度      | 令和4年度      | 増減額         | 増減率   |
|--------------|------------|------------|-------------|-------|
| 北海道          | 37,458,300 | 34,848,200 | △ 2,610,100 | 93.0  |
| 北海道開発局       | 3,488,700  | 3,445,800  | △ 42,900    | 98.8  |
| 厚生労働省（官房会計課） | 7,400      | 7,800      | 400         | 105.4 |
| 厚生労働省（職業安定局） | 9,000      | 8,300      | △ 700       | 92.2  |
| 北海道森林管理局     | 8,709,400  | 8,712,500  | 3,100       | 100.0 |
| 合 計          | 49,672,800 | 47,022,600 | △ 2,650,200 | 94.7  |

### 3 軽自動車税

#### (1) 種別割車種別台数及び調定額

(単位：台・千円・%)

| 車 種                                  |                                      |       | 令和3年度 |        | 令和4年度  |        | 対前年度比  |       |       |
|--------------------------------------|--------------------------------------|-------|-------|--------|--------|--------|--------|-------|-------|
|                                      |                                      |       | 台 数   | 調 定 額  | 台 数    | 調 定 額  | 台 数    | 調 定 額 |       |
| 原<br>動<br>機<br>付<br>自<br>転<br>車      | 50 cc 以 下                            |       | 338   | 676    | 322    | 644    | 95.3   | 95.3  |       |
|                                      | 51 cc ~ 90 cc                        |       | 60    | 120    | 64     | 128    | 106.7  | 106.7 |       |
|                                      | 91 cc ~ 125 cc                       |       | 73    | 175    | 82     | 197    | 112.3  | 112.6 |       |
|                                      | 三 輪 以 上                              |       | 36    | 133    | 34     | 126    | 94.4   | 94.7  |       |
| 二 輪 車                                |                                      |       | 318   | 1,145  | 329    | 1,184  | 103.5  | 103.4 |       |
| 軽<br>自<br>動<br>車                     | 乗 用                                  | 営 業 用 |       |        |        |        |        |       |       |
|                                      |                                      | 自 家 用 | 1,126 | 8,107  | 945    | 6,804  | 83.9   | 83.9  |       |
|                                      | 貨 物 用                                | 営 業 用 | 11    | 33     | 8      | 24     | 72.7   | 72.7  |       |
|                                      |                                      | 自 家 用 | 391   | 1,564  | 320    | 1,280  | 81.8   | 81.8  |       |
|                                      | 新<br>税<br>率<br>適<br>用<br>分           | 乗 用   | 営 業 用 |        |        |        |        |       |       |
|                                      |                                      |       | 自 家 用 | 1,001  | 10,811 | 1,102  | 11,902 | 110.1 | 110.1 |
|                                      |                                      | 貨 物 用 | 営 業 用 | 16     | 61     | 16     | 61     | 100.0 | 100.0 |
|                                      |                                      |       | 自 家 用 | 373    | 1,865  | 446    | 2,230  | 119.6 | 119.6 |
|                                      | 重<br>課<br>適<br>用<br>分                | 乗 用   | 営 業 用 |        |        |        |        |       |       |
|                                      |                                      |       | 自 家 用 | 1,070  | 13,803 | 1,124  | 14,500 | 105.0 | 105.0 |
|                                      |                                      | 貨 物 用 | 営 業 用 | 4      | 18     | 5      | 23     | 125.0 | 127.8 |
|                                      |                                      |       | 自 家 用 | 794    | 4,764  | 800    | 4,800  | 100.8 | 100.8 |
|                                      | 7<br>5<br>%<br>軽<br>課<br>適<br>用<br>分 | 乗 用   | 営 業 用 |        |        |        |        |       |       |
|                                      |                                      |       | 自 家 用 |        |        | 3      | 8      | 皆増    | 皆増    |
|                                      |                                      | 貨 物 用 | 営 業 用 |        |        |        |        |       |       |
|                                      |                                      |       | 自 家 用 |        |        |        |        |       |       |
|                                      | 5<br>0<br>%<br>軽<br>課<br>適<br>用<br>分 | 乗 用   | 営 業 用 |        |        |        |        |       |       |
|                                      |                                      |       | 自 家 用 |        |        |        |        |       |       |
|                                      |                                      | 貨 物 用 | 営 業 用 |        |        |        |        |       |       |
|                                      |                                      |       | 自 家 用 |        |        |        |        |       |       |
| 2<br>5<br>%<br>軽<br>課<br>適<br>用<br>分 | 乗 用                                  | 営 業 用 |       |        |        |        |        |       |       |
|                                      |                                      | 自 家 用 |       |        |        |        |        |       |       |
|                                      | 貨 物 用                                | 営 業 用 |       |        |        |        |        |       |       |
|                                      |                                      | 自 家 用 |       |        |        |        |        |       |       |
| 雪 上 車                                |                                      |       |       |        |        |        |        |       |       |
| 小<br>型<br>特<br>殊                     | 農 耕 作 業 用                            |       | 2,852 | 6,845  | 2,825  | 6,780  | 99.1   | 99.1  |       |
|                                      | そ の 他 の も の                          |       | 563   | 3,322  | 572    | 3,375  | 101.6  | 101.6 |       |
| 二 輪 の 小 型 自 動 車                      |                                      |       | 356   | 2,136  | 358    | 2,148  | 100.6  | 100.6 |       |
| 合 計                                  |                                      |       | 9,382 | 55,578 | 9,355  | 56,214 | 99.7   | 101.1 |       |

※課税状況調による

#### (2) 環境性能割調定額

(単位：千円)

| 年度    | 調定額   |
|-------|-------|
| 令和3年度 | 1,634 |
| 令和4年度 | 2,447 |



## 4 市たばこ税

### (1) 調定額

(単位：千本・千円・%)

| 年 度   | 売渡したばこ<br>本 数 | 税 率<br>(4月1日現在) | 調定額     | 対前年度比 |
|-------|---------------|-----------------|---------|-------|
| 令和3年度 | 27,844        | 6,122 / 1,000   | 167,587 | 108.3 |
| 令和4年度 | 27,345        | 6,552 / 1,000   | 175,824 | 104.9 |

### (2) 月別調定額

(単位：千本・千円・%)

| 年度  | 令和3年度      |         | 令和4年度      |         | 対前年度比      |       |
|-----|------------|---------|------------|---------|------------|-------|
| 月   | 売渡し<br>本 数 | 税額      | 売渡し<br>本 数 | 税額      | 売渡し<br>本 数 | 税額    |
| 4   | 2,119      | 12,975  | 2,212      | 14,494  | 104.4      | 111.7 |
| 5   | 2,208      | 13,520  | 2,224      | 14,573  | 100.7      | 107.8 |
| 6   | 2,147      | 13,141  | 2,179      | 14,274  | 101.5      | 108.6 |
| 7   | 2,247      | 13,758  | 2,255      | 14,771  | 100.4      | 107.4 |
| 8   | 2,521      | 15,437  | 2,350      | 15,400  | 93.2       | 99.8  |
| 9   | 2,339      | 14,320  | 2,322      | 15,214  | 99.3       | 106.2 |
| 10  | 3,255      | 18,210  | 2,389      | 15,654  | 73.4       | 86.0  |
| 11  | 2,681      | 11,673  | 2,188      | 14,335  | 81.6       | 122.8 |
| 12  | 2,050      | 13,429  | 2,154      | 14,113  | 105.1      | 105.1 |
| 1   | 2,259      | 14,805  | 2,541      | 16,650  | 112.5      | 112.5 |
| 2   | 2,023      | 13,251  | 1,995      | 13,070  | 98.6       | 98.6  |
| 3   | 1,995      | 13,068  | 2,536      | 13,276  | 127.1      | 101.6 |
| 合 計 | 27,844     | 167,587 | 27,345     | 175,824 | 98.2       | 104.9 |

## 5 都市計画税 (法定免税点以上のもの)

(単位：人・千円)

| 区 分            |          | 令和3年度            |                | 令和4年度            |                  |
|----------------|----------|------------------|----------------|------------------|------------------|
|                |          |                  | 対前年度比          |                  | 対前年度比            |
| 件 数            | 土 地 (筆)  | 12,043           | 98.3           | 12,098           | 100.5            |
|                | 家 屋 (棟)  | 7,112            | 99.4           | 7,143            | 100.4            |
| 課 税 額<br>標 準 額 | 土 地 (千円) | 9,359,030        | 91.8           | 9,413,402        | 100.6            |
|                | 家 屋 (千円) | 19,920,581       | 91.1           | 21,904,550       | 110.0            |
|                | 計 (千円)   | 29,279,611       | 91.3           | 31,317,952       | 107.0            |
| 調定額 (千円)       |          | 87,059           | 91.4           | 93,258           | 107.1            |
| 納 税 者<br>義 務 者 | 土 地 (人)  | 3,945            | 97.5           | 3,940            | 99.9             |
|                | 家 屋 (人)  | 4,660            | 99.4           | 4,662            | 100.0            |
|                | 計 (人)    | 8,605<br>(5,458) | 98.6<br>(99.4) | 8,602<br>(5,424) | 100.0<br>(100.0) |

※ ( ) 内は実納税者数

## 6 入湯税

(単位：人・千円)

| 年 度   | 入湯客数 |       |       | 調定額 |
|-------|------|-------|-------|-----|
|       | 日帰り  | 宿 泊   | 合 計   |     |
| 令和3年度 | 0    | 2,878 | 2,878 | 432 |
| 令和4年度 | 0    | 3,902 | 3,902 | 585 |

## 7 鉱産税

(単位：千円)

| 年 度   | 課税業純額     |          | 調定額 |
|-------|-----------|----------|-----|
|       | 月産200万円以下 | 月産200万円超 |     |
| 令和3年度 | 3,900     | 33,328   | 360 |
| 令和4年度 | 2,778     | 37,876   | 398 |

### Ⅲ 納税の概況

## 1 口座振替による納付税額

(単位：人・%・千円)

| 令和3年度       | 納税義務者数<br>A | 振替人数<br>B | 振替割合<br>B/A | 現年度決算額<br>C | 振替納付税額<br>D | 振替割合<br>D/C |
|-------------|-------------|-----------|-------------|-------------|-------------|-------------|
| 市道民税(普通徴収)  | 2,232       | 1,037     | 46.5        | 339,749     | 221,102     | 65.1        |
| 固定資産税・都市計画税 | 7,859       | 3,758     | 47.8        | 965,414     | 371,051     | 38.4        |
| 軽自動車税       | 9,382       | 4,496     | 47.9        | 54,707      | 19,138      | 35.0        |
| 国民健康保険税     | 2,402       | 1,456     | 60.6        | 446,132     | 345,834     | 77.5        |
| 合計          | 21,875      | 10,747    | 49.1        | 1,806,002   | 957,125     | 53.0        |

| 令和4年度       | 納税義務者数<br>A | 振替人数<br>B | 振替割合<br>B/A | 現年度決算額<br>C | 振替納付税額<br>D | 振替割合<br>D/C |
|-------------|-------------|-----------|-------------|-------------|-------------|-------------|
| 市道民税(普通徴収)  | 2,135       | 1,013     | 47.4        | 331,202     | 200,046     | 60.4        |
| 固定資産税・都市計画税 | 7,802       | 3,701     | 47.4        | 1,011,046   | 349,394     | 34.6        |
| 軽自動車税       | 9,355       | 4,541     | 48.5        | 55,460      | 19,256      | 34.7        |
| 国民健康保険税     | 2,289       | 1,466     | 64.0        | 405,826     | 319,523     | 78.7        |
| 合計          | 21,581      | 10,721    | 49.7        | 1,803,534   | 888,219     | 49.2        |

## 2 キャッシュレスによる納付税額(令和4年度からコンビニ含む)

(単位：人・%・千円)

| 令和3年度       | 納付書納付件数<br>A | キャッシュレス<br>納付件数 B | キャッシュレス<br>割合 B/A+B | 現年度決算額<br>C | キャッシュレス<br>納付税額 D | 納付割合<br>D/C |
|-------------|--------------|-------------------|---------------------|-------------|-------------------|-------------|
| 市道民税(普通徴収)  | 5,136        | 110               | 2.1                 | 339,749     | 3,075             | 0.9         |
| 固定資産税・都市計画税 | 14,761       | 297               | 2.0                 | 965,414     | 5,922             | 0.6         |
| 軽自動車税       | 4,626        | 126               | 2.7                 | 54,707      | 845               | 1.5         |
| 国民健康保険税     | 5,552        | 61                | 1.1                 | 446,132     | 2,398             | 0.5         |
| 合計          | 30,075       | 594               | 1.9                 | 1,806,002   | 12,240            | 0.7         |

| 令和4年度       | 納付書納付件数<br>A | コンビニ・キャッシュレス<br>納付件数 B | コンビニ・キャッシュレス<br>割合 B/A+B | 現年度決算額<br>C | コンビニ・キャッシュレス<br>納付税額 D | 納付割合<br>D/C |
|-------------|--------------|------------------------|--------------------------|-------------|------------------------|-------------|
| 市道民税(普通徴収)  | 3,600        | 1,449                  | 28.7                     | 331,202     | 30,013                 | 9.1         |
| 固定資産税・都市計画税 | 11,705       | 3,363                  | 22.3                     | 1,011,046   | 49,218                 | 4.9         |
| 軽自動車税       | 3,657        | 1,191                  | 24.6                     | 55,460      | 9,612                  | 17.3        |
| 国民健康保険税     | 3,909        | 1,225                  | 23.9                     | 405,826     | 18,279                 | 4.5         |
| 合計          | 22,871       | 7,228                  | 24.0                     | 1,803,534   | 107,122                | 5.9         |

## 3 督促状発付件数

(単位：件)

| 年度    | 個人市民税 |      | 法人<br>市民税 | 固定資産税<br>都市計画税 | 軽自動車税<br>(種別割) | 国民健康保険税 | 合計    |
|-------|-------|------|-----------|----------------|----------------|---------|-------|
|       | 普通徴収  | 特別徴収 |           |                |                |         |       |
| 令和3年度 | 992   | 148  | 14        | 2,140          | 626            | 1,425   | 5,345 |
| 令和4年度 | 952   | 143  | 23        | 2,027          | 601            | 1,238   | 4,984 |

## 4 差押・解除件数及び公売件数

(単位：件)

| 年度    | 動産 |    | 不動産 |    | 債権 |    | 合計 |    | 公売 |
|-------|----|----|-----|----|----|----|----|----|----|
|       | 差押 | 解除 | 差押  | 解除 | 差押 | 解除 | 差押 | 解除 |    |
| 令和3年度 | 0  | 0  | 3   | 0  | 45 | 5  | 48 | 5  | 1  |
| 令和4年度 | 0  | 0  | 2   | 0  | 55 | 7  | 57 | 7  | 2  |

## 5 不納欠損額

### (1) 不納欠損額

(単位：件・千円)

| 税 目           | 令和3年度 |       | 令和4年度 |       |
|---------------|-------|-------|-------|-------|
|               | 件数    | 税額    | 件数    | 税額    |
| 市 民 税         | 8     | 180   | 6     | 367   |
| 個 人           | 8     | 180   | 5     | 55    |
| 法 人           | 0     | 0     | 1     | 312   |
| 固 定 資 産 税     | 6     | 219   | 13    | 1,324 |
| 都 市 計 画 税     | -     | 23    | -     | 137   |
| 軽 自 動 車 税     | 2     | 18    | 1     | 13    |
| 小 計           | 16    | 440   | 20    | 1,841 |
| 国民健康保険税       | 43    | 3,001 | 23    | 1,120 |
| 合 計           | 59    | 3,441 | 43    | 2,961 |
| 道 民 税 ( 個 人 ) | -     | 118   | -     | 36    |

### (2) 令和4年度事由別不納欠損額

(単位：件・千円)

|               | 消滅時効による不納欠損額 |     |     |       | 法第15条の7第5項<br>による不納欠損額 |       | 合 計 |       |
|---------------|--------------|-----|-----|-------|------------------------|-------|-----|-------|
|               | 執行停止         |     | 一 般 |       |                        |       |     |       |
|               | 件数           | 税額  | 件数  | 税額    | 件数                     | 税額    | 件数  | 税額    |
| 市 民 税         | 1            | 15  | 4   | 40    | 1                      | 312   | 6   | 367   |
| 個 人           | 1            | 15  | 4   | 40    | 0                      | 0     | 5   | 55    |
| 法 人           | 0            | 0   | 0   | 0     | 1                      | 312   | 1   | 312   |
| 固 定 資 産 税     | 2            | 27  | 8   | 341   | 3                      | 956   | 13  | 1,324 |
| 都 市 計 画 税     | -            | 3   | -   | 35    | -                      | 99    | -   | 137   |
| 軽 自 動 車 税     | 0            | 0   | 1   | 13    | 0                      | 0     | 1   | 13    |
| 小 計           | 3            | 45  | 13  | 429   | 4                      | 1,367 | 20  | 1,841 |
| 国民健康保険税       | 9            | 373 | 14  | 747   | 0                      | 0     | 23  | 1,120 |
| 合 計           | 12           | 418 | 27  | 1,176 | 4                      | 1,367 | 43  | 2,961 |
| 道 民 税 ( 個 人 ) | -            | 10  | -   | 26    | -                      | 0     | -   | 36    |

## IV 參考資料

# 1 税務機構

(令和5年4月1日現在)

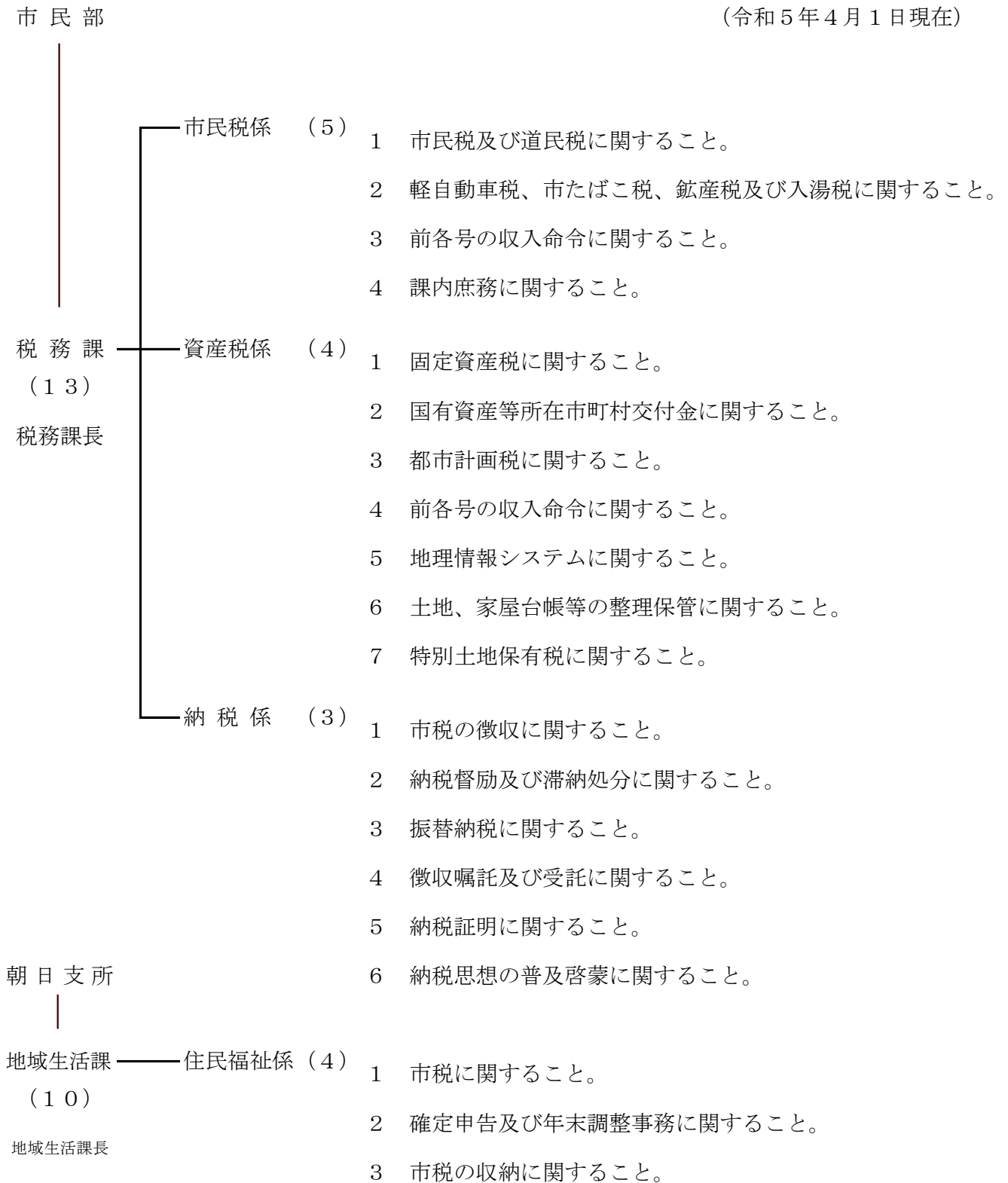

## 2 令和5年度標準・制限・採用税率一覧

(令和5年4月1日現在 単位：円)

| 税目                    | 区 分              |                       | 標準税率                | 制限税率      | 採用税率      |                   |
|-----------------------|------------------|-----------------------|---------------------|-----------|-----------|-------------------|
| 市 民 税                 | 個人               | 均 等 割                 | 3,500               | -         | 3,500     |                   |
|                       |                  | 所 得 割                 | 6/100               | -         | 6/100     |                   |
|                       | 法人               | 均等割                   | 1 号 法 人             | 50,000    | 60,000    | 60,000            |
|                       |                  |                       | 2 号 法 人             | 120,000   | 144,000   | 144,000           |
|                       |                  |                       | 3 号 法 人             | 130,000   | 156,000   | 156,000           |
|                       |                  |                       | 4 号 法 人             | 150,000   | 180,000   | 180,000           |
|                       |                  |                       | 5 号 法 人             | 160,000   | 192,000   | 192,000           |
|                       |                  |                       | 6 号 法 人             | 400,000   | 480,000   | 480,000           |
|                       |                  |                       | 7 号 法 人             | 410,000   | 492,000   | 492,000           |
|                       |                  |                       | 8 号 法 人             | 1,750,000 | 2,100,000 | 2,100,000         |
|                       |                  |                       | 9 号 法 人             | 3,000,000 | 3,600,000 | 3,600,000         |
|                       | 法人<br>税割         | (H26.9.30以前に開始する事業年度) | 12.3/100            | 14.7/100  | 14.7/100  |                   |
| (H26.10.1以後に開始する事業年度) |                  | 9.7/100               | 12.1/100            | 12.1/100  |           |                   |
| (R元.10.1以後に開始する事業年度)  |                  | 6.0/100               | 8.4/100             | 8.4/100   |           |                   |
| 固定資産税                 |                  |                       | 1.4/100             | -         | 1.4/100   |                   |
| 軽自動車税<br>(種別割)        | 原動機付<br>自転車      | 50 cc 以 下             | 2,000               | 3,000     | 2,000     |                   |
|                       |                  | 51 ~ 90 cc            | 2,000               | 3,000     | 2,000     |                   |
|                       |                  | 91 ~ 125 cc           | 2,400               | 3,600     | 2,400     |                   |
|                       |                  | 三輪以上のもの               | 3,700               | 5,550     | 3,700     |                   |
|                       | 軽自動車             | 二 輪                   |                     | 3,600     | 5,400     | 3,600             |
|                       |                  |                       |                     | 3,900     | 5,850     | 3,900<br>(3,100)  |
|                       |                  | 四輪乗用                  | 自家用                 | 10,800    | 16,200    | 10,800<br>(7,200) |
|                       |                  |                       | 営業用 ※1              | 6,900     | 10,350 ※2 | 6,900<br>(5,500)  |
|                       |                  | 四輪貨物                  | 自家用                 | 5,000     | 7,500     | 5,000<br>(4,000)  |
|                       |                  |                       | 営業用                 | 3,800     | 5,700     | 3,800<br>(3,000)  |
|                       |                  | もっぱら雪上を走行するもの         |                     | -         | -         | 3,600             |
|                       |                  | 小型特殊<br>自動車           | 農 耕 用               | -         | -         | 2,400             |
|                       | そ の 他            |                       | -                   | -         | 5,900     |                   |
|                       | 二輪の小型自動車         |                       | 6,000               | 9,000     | 6,000     |                   |
| 軽自動車税<br>(環境性能割)      | 取得価格が50万円を超えるもの  |                       | 0~2% (車両の燃費性能等に応じる) |           |           |                   |
| 市たばこ税                 |                  |                       | 6,552円/1,000本       |           |           |                   |
| 鉦 産 税                 | 月産200万円を超える      |                       | 1/100               | 1.2/100   | 1/100     |                   |
|                       | 月産200万円以下        |                       | 0.7/100             | 0.9/100   | 0.7/100   |                   |
| 特別土地<br>保有税           | 平成15年度<br>から課税停止 | 土地の保有                 | 1.4/100             | 1.4/100   | 1.4/100   |                   |
|                       |                  | 土地の取得                 | 3/100               | 3/100     | 3/100     |                   |
| 都市計画税                 |                  |                       | -                   | 0.3/100   | 0.3/100   |                   |
| 入 湯 税                 | 宿泊客1人1泊につき       |                       | 150                 | -         | 150       |                   |
|                       | 日帰りの入湯客1人につき     |                       |                     | -         | 70        |                   |

※三輪以上の軽自動車については記載している税率のほか、軽課や重課の規定あり

※1平成27年4月1日以降に新車新規登録を行った車両の税率

※2 ( ) 内の税率は、平成27年3月31日以前に新車新規登録を行った車両の税率



### 3 令和5年度市税納期一覧

| 月   | 市民税・道民税           | 固定資産税<br>都市計画税             | 軽自動車税<br>(種別割)  | 国民健康保険税                       |
|-----|-------------------|----------------------------|-----------------|-------------------------------|
| 4月  |                   |                            |                 |                               |
| 5月  |                   | [第1期]<br>16日～31日           | [全期]<br>16日～31日 |                               |
| 6月  | [第1期]<br>16日～30日  |                            |                 |                               |
| 7月  |                   | [第2期]<br>16日～31日           |                 | [第1期]<br>16日～31日              |
| 8月  | [第2期]<br>16日～31日  |                            |                 | [第2期]<br>16日～31日              |
| 9月  |                   | [第3期]<br>16日～10月1日         |                 | [第3期]<br>[農業第1期]<br>16日～10月1日 |
| 10月 | [第3期]<br>16日～31日  |                            |                 | [第4期]<br>16日～31日              |
| 11月 | [農業全期]<br>16日～30日 | [第4期]<br>[農業全期]<br>16日～30日 |                 | [第5期]<br>16日～30日              |
| 12月 | [第4期]<br>10日～25日  |                            |                 | [第6期]<br>[農業第2期]<br>10日～25日   |
| 1月  |                   |                            |                 | [第7期]<br>16日～31日              |
| 2月  |                   |                            |                 | [第8期]<br>16日～29日              |
| 3月  |                   |                            |                 |                               |

## 4 令和4年度道内都市別収納状況一覽

(単位：％・位)

| No. | 都市名  | 令和4年度 |      |      |      |    | 令和3年度 |    | 国民健康保険税 |    |      |    |
|-----|------|-------|------|------|------|----|-------|----|---------|----|------|----|
|     |      | 市民税   | 資産税  | 軽自税  | 市税計  | 順位 | 市税計   | 順位 | R 4     | 順位 | R 3  | 順位 |
| 1   | 札幌市  | 98.5  | 99.5 | 98.4 | 99.0 | 4  | 99.0  | 3  | 88.0    | 18 | 87.3 | 18 |
| 2   | 函館市  | 96.8  | 96.6 | 97.9 | 97.0 | 20 | 96.9  | 16 | 88.3    | 16 | 86.3 | 19 |
| 3   | 小樽市  | 98.3  | 61.2 | 98.6 | 73.7 | 35 | 74.8  | 35 | 91.9    | 4  | 91.2 | 6  |
| 4   | 旭川市  | 98.3  | 96.5 | 98.0 | 97.5 | 13 | 97.2  | 14 | 88.7    | 15 | 87.6 | 17 |
| 5   | 室蘭市  | 97.9  | 98.6 | 98.8 | 98.4 | 9  | 98.2  | 9  | 83.6    | 28 | 81.9 | 29 |
| 6   | 釧路市  | 97.2  | 96.1 | 97.5 | 96.9 | 22 | 96.6  | 20 | 86.6    | 22 | 86.2 | 21 |
| 7   | 帯広市  | 97.2  | 97.9 | 96.6 | 97.7 | 12 | 97.7  | 12 | 83.7    | 27 | 83.0 | 26 |
| 8   | 北見市  | 97.4  | 96.7 | 98.5 | 97.3 | 17 | 96.8  | 18 | 89.7    | 9  | 88.9 | 9  |
| 9   | 夕張市  | 94.2  | 89.6 | 94.8 | 91.1 | 32 | 93.6  | 31 | 93.2    | 3  | 91.5 | 5  |
| 10  | 岩見沢市 | 97.7  | 96.7 | 97.4 | 97.5 | 13 | 97.5  | 13 | 91.6    | 7  | 92.2 | 4  |
| 11  | 網走市  | 97.5  | 93.8 | 98.1 | 96.1 | 26 | 95.7  | 27 | 89.3    | 12 | 88.1 | 13 |
| 12  | 留萌市  | 98.8  | 97.2 | 99.1 | 98.3 | 10 | 97.9  | 11 | 88.0    | 18 | 86.3 | 20 |
| 13  | 苫小牧市 | 97.2  | 96.5 | 97.5 | 96.9 | 22 | 96.8  | 18 | 82.5    | 31 | 82.5 | 27 |
| 14  | 稚内市  | 96.6  | 89.6 | 98.6 | 94.1 | 30 | 93.5  | 32 | 80.3    | 32 | 79.8 | 30 |
| 15  | 美唄市  | 96.2  | 89.2 | 96.1 | 93.3 | 31 | 94.3  | 30 | 84.6    | 25 | 85.8 | 22 |
| 16  | 芦別市  | 96.4  | 93.1 | 95.2 | 94.8 | 29 | 94.9  | 28 | 84.1    | 26 | 84.7 | 24 |
| 17  | 江別市  | 97.7  | 98.7 | 98.8 | 98.3 | 10 | 98.3  | 8  | 88.2    | 17 | 88.4 | 11 |
| 18  | 赤平市  | 96.5  | 94.3 | 94.0 | 95.9 | 27 | 96.5  | 23 | 89.6    | 11 | 87.6 | 16 |
| 19  | 紋別市  | 97.1  | 96.8 | 97.9 | 97.2 | 19 | 96.6  | 20 | 90.1    | 8  | 88.8 | 10 |
| 20  | 士別市  | 99.7  | 99.4 | 99.6 | 99.6 | 1  | 99.6  | 1  | 96.6    | 1  | 96.3 | 1  |
| 21  | 名寄市  | 99.2  | 99.1 | 99.2 | 99.2 | 2  | 99.4  | 2  | 91.8    | 5  | 93.0 | 3  |
| 22  | 三笠市  | 95.0  | 85.0 | 92.7 | 90.1 | 33 | 90.3  | 33 | 89.0    | 14 | 78.9 | 32 |
| 23  | 根室市  | 93.9  | 98.1 | 98.6 | 96.2 | 25 | 96.2  | 26 | 83.5    | 29 | 83.7 | 25 |
| 24  | 千歳市  | 98.2  | 99.1 | 97.9 | 98.8 | 6  | 98.8  | 6  | 87.0    | 21 | 87.8 | 15 |
| 25  | 滝川市  | 96.7  | 80.9 | 96.3 | 89.7 | 34 | 89.6  | 34 | 83.4    | 30 | 82.3 | 28 |
| 26  | 砂川市  | 99.1  | 99.1 | 99.7 | 99.2 | 2  | 98.9  | 4  | 94.4    | 2  | 94.9 | 2  |
| 27  | 歌志内市 | 96.7  | 97.3 | 94.5 | 97.3 | 17 | 96.4  | 24 | 79.9    | 33 | 79.8 | 31 |
| 28  | 深川市  | 97.9  | 94.1 | 97.4 | 96.4 | 24 | 96.3  | 25 | 87.7    | 20 | 83.3 | 12 |
| 29  | 富良野市 | 96.7  | 97.7 | 98.8 | 97.5 | 13 | 97.2  | 14 | 89.7    | 10 | 89.9 | 8  |
| 30  | 登別市  | 98.1  | 92.9 | 97.8 | 95.9 | 27 | 94.7  | 29 | 76.9    | 35 | 77.8 | 24 |
| 31  | 恵庭市  | 98.3  | 98.9 | 98.8 | 98.7 | 7  | 98.5  | 7  | 89.1    | 13 | 88.0 | 14 |
| 32  | 伊達市  | 98.6  | 98.1 | 98.6 | 98.5 | 8  | 98.2  | 9  | 85.8    | 24 | 85.2 | 23 |
| 33  | 北広島市 | 98.8  | 99.0 | 98.7 | 99.0 | 4  | 98.9  | 4  | 91.8    | 6  | 90.9 | 7  |
| 34  | 石狩市  | 96.9  | 97.4 | 97.4 | 97.4 | 16 | 96.6  | 20 | 78.8    | 34 | 74.0 | 35 |
| 35  | 北斗市  | 95.9  | 97.4 | 96.5 | 97.0 | 20 | 96.9  | 16 | 86.4    | 23 | 77.8 | 33 |
|     | 都市平均 | 98.1  | 96.6 | 98.0 | 97.5 |    |       |    | 87.2    |    | 86.0 |    |

※北海道市長会「令和4年度市税収入状況調査」による

※収納率は現年＋滞繰の数値

令和5(2023)年度

# 市 税 概 要

令和5年12月

発行 士別市市民部税務課

士別市東6条4丁目1番地