# 広報の表紙で振り返る合併 10 年のあゆみ

2005. 9 「広報第1号」

2005. 11 「輪島功一さんと一緒！」

2006. 6 「岩尾内ダム放水」

2010. 6 「藤田ランニングアカデミー 野口みずき選手と走る」

2011. 9 「天塩川まつり納涼花火大会」

2012. 7 「第 21 回よさこいそうらん祭り みよし市との合同チームで出場！」

2012.10 「ひつじによる街づくり 30 周年記念 羊 ( ニット ) のファッションショー」

2014. 1 「児童館クリスマスのつどいのじゃんけん大会」 ～ あけぼの子どもセンター ～

# 士別 Shibetsu 9

2015. No.121

**特集** 天塩の流れとともに 人と大地が躍動する すこやかなまち

## 新「士別市」誕生 10 周年


国勢調査がはじまります ・・・・・・・・・・・・・・ 7 ページ
検診でがんを早期発見② ・・・・・・・・・・・・・ 10 ページ
市民のひろば「士別地区保護司会」 ・・・・・・ 13 ページ
カメラレポート「7月・8月のイベントを紹介」・・・・ 14・15 ページ

## 「天塩の流れとともに　人と大地が躍動する　すこやかなまち」

# 新「士別市」誕生10周年

士別市は平成17年9月1日、士別市と朝日町が合併し誕生しました。今号では合併10年を迎えるにあたり、誕生からこれまでの出来事を振り返ります。

士別市長　牧野　勇司

平成27年9月1日「士別市」は合併から10年の記念すべき日を迎えました。

士別市と朝日町は、地方分権の進展や日常生活圏の拡大、少子高齢社会への対応など、さまざまな社会的課題に対応するため、平成16年4月に合併協議会を設置して協議を始めました。両市町は、それまでの行政運営や通学、商工業などにおいて強い結びつきがあったこともあり、真摯で活発な16回に及ぶ協議を経て、相互信頼に基づき、夢と希望に溢れる新たなまちづくりをめざし合併しました。

新たなまちづくりは、住民相互の融和と一体感の醸成のもと、互いのまちが有する魅力や資源を存分にいかしつつ、健全で効率的な財政運営により、市民をはじめ、本市を訪れる方にも豊かさが感じられるまちをめざしてきました。今後も全国的な傾向である、高齢化と人口減少が見込まれることから、困難な行財政運営となりますが、合併による効果を最大限に発揮するとともに、市民の力と英知を結集し、元気でいきいきと、そして安全・安心に生活することができるまちづくりを進めてまいります。

私は、市政にあたっては、これまで同様に、積極的に市民の輪の中に入り『対話』に努めるとともに、多様な意見の中から互いの理解と尊重のもとでの『調和』を重んじ、市民参加による地域力を発揮する『市民の輪』を基本とした運営を行います。

今回、この10年の経過を一つの節目として、これまでの歩みの成果と課題を再度確認するとともに、子どもから高齢者まで、全ての市民が充実した日々を過ごすことができるよう、引き続き「市民が主役の市政」の実現に向けて邁進する意を強くしたところです。

市民の皆様には、これからも士別市発展のために、お力添えをいただきますようお願い申し上げ、ご挨拶といたします。

## なぜ合併を選択したのか

# 合併の必要性

少子高齢化や厳しい財政状況の中で「行財政基盤を強くする」という方針のもと、国は平成11年から合併特例債や地方交付税の優遇措置を設け、市町村の合併を推進しました。

士別市と朝日町においても、次の必要性のもと合併によるまちづくりを選択しました。

### ①人口減少と少子高齢化社会への対応

総人口の減少をはじめ、少子高齢化の急速な進展等により、次世代の経済・産業の担い手が減少し、日本全体の活性化に大きな影響をおよぼすことが懸念されていました。

こうしたなか、少子高齢社会にも対応し、適切な医療や保健・福祉サービスを今後とも提供していくためにも、簡素で効率的な行政体制を構築していくことが必要となっていました。

### ②多様化する住民ニーズへの対応

余暇時間の拡大や生活水準の向上、価値観の多様化にともなって人々のライフスタイルが変化しています。

行政に対する住民要望も、より一層多様化・複雑化するものと予想され、住民の声に適切に対応できるよう、自治体においては組織体制の確立と専門的人材の育成を進めることが求められていました。

また、まちづくりにおいて、住民の参加要望が高まりを見せていることから、住民参加によるまちづくり機運を醸成するとともに、地域のコミュニティ機能の充実・強化を図り、住民と行政の協働の視点によるまちづくりを活発化していくことが必要となっていました。

### ③地方分権と行財政改革の推進

両市町ともに、国からの地方交付税や補助金、地方債等に依存した財政運営をおこなっており、市町村財政の健全性を示す経常収支比率などは年々悪化していました。

このような厳しい財政状況のもと、限られた財源の中でより効果的で効率的な行政運営ができるよう、行財政基盤の整備が必要でした。

一方、時代の大きな流れである地方分権の本格的な到来により、地域や住民に最も身近かな市町村の役割はますます大きくなり、分権時代にふさわしい体制づくりが必要でした。

## 合併までの旧市・旧町の概要

### ■士別市

【成立】昭和29（1954）年7月1日、士別町・上士別村・多寄村・温根別村が合併し、士別市となる。

【市名の由来】 アイヌ語の「シペツ」（親川のことで天塩川本流を意味）

【面積】597.3 K㎡

【人口】22,513人（平成16年3月末　住民基本台帳）

明治32年、最北で最後の屯田兵の入植で開かれ、大正時代は澱粉（でんぷん）製造、木材産出の街として栄えました。

その後、稲作中心の農業を基幹産業とし、サフォークランド士別としてまちづくりを進めてきました。

### ■朝日町

【成立】昭和37（1962）年1月1日、朝日村から町制を施行する。

【町名の由来】上士別村からの分村にあたり、母村の東部に位置し、「朝日」が一番早く昇る所から命名。

【面積】522.0 K㎡

【人口】1,881人（平成16年3月末　住民基本台帳）

大正6年に帝室林野局所属庁舎（営林署）が新設され、森林資源の管理・開発が行われ、農業と森林の町として発展してきました。

特産物として、小径木を利用した名木表札などがあります。

①

⑦

⑪

⑧

③

⑩

⑤

⑨

⑥

④

## 合併後 10 年間のあゆみ

### 平成 17 年

- 9月 士別市開庁式①
- 10月 初代市長に田苅子進氏が就任②
- 11月 士別中学校新校舎完成
- 11月 新「士別市」誕生記念式典③

### 平成 18 年

- 3月 朝日町合併特例区協議会設置
- 4月 新「士別市」初の市議会議員選挙
- 5月 河川防災ステーション「めぐみ」オープン④
- 8月 北海道縦貫自動車道士別剣淵～多寄間の中心抗打式⑤
- 10月 サンライズホールで「北海道演劇祭」開催
- 12月 合併特例振興基金積み立て

### 平成 19 年

- 4月 士別高校・士別商業高校が統合され、士別翔雲高校開校⑥
- 8月 「羊のまちスープカレー」発売
- 11月 糸魚小学校新築落成⑦

### 平成 20 年

- 4月 士別市総合計画のスタート
- 8月 北京五輪出場のドイツ陸上選手団が直前合宿を実施⑧
- 11月 市立病院経営改革プランの策定

### 平成 21 年

- 3月 特別養護老人ホーム美士里ハイツ20床増床後供用開始
- 4月 農畜産物加工体験交流工房「の～む」がオープン⑨
- 7月 開拓110年記念事業「畠山みどりふるさとに歌う」開催⑩
- 豪州ゴールバーン・マルワリー市との姉妹都市提携10周年
- 9月 第2代市長に牧野勇司氏が就任

### 平成 22 年

- 1月 多寄小学校新築落成⑪
- 5月 藤田ランニングアカデミーの開催
- 7月 大雨による市内一部道路の冠水被害
- 10月 愛知県みよし市との友好都市提携10周年

②

▲ゴールバーン・マルワリー市との交流

▲さほっちファミリーとジャンプん

⑯

⑭

⑮

⑰

⑬

▲翔雲高校生と協力し、
開発した「天サイダー」

⑲

㉑

⑳

⑱

⑫

| 平成23年 | 平成24年 | 平成25年 | 平成26年 | 平成27年 |
|---|---|---|---|---|
| 3月 朝日町合併特例区協議会解散 | 4月 あいの実保育園開園⑮ | 1月 日向温泉リニューアルオープン | 4月 九十九大学大学院を開設 | 1月 羊生（みう）ちゃんが誕生 |
| 4月 朝日地域交流施設「和が舎」オープン⑫ | 6月 議会の審議状況をインターネットで配信開始 | 4月 あけぼの子どもセンター「愛遊夢」を開設⑰ | 7月 士別市の水道水をボトリングした「士別の水」が完成⑳ | 3月 士別市合併10周年記念　ＮＨＫ公開録画「俳句王国がゆく」を文化センター大ホールで開催㉑ |
| 博物館リニューアルオープン | 9月 ひつじによる街づくり30周年記念事業を開催 | バイオマス資源堆肥化施設供用開始⑱ | 8月 さほっち・メイちゃん結婚祝賀会開催 | 4月 羊飼いの家リニューアルオープン |
| 6月 第１回「ビートまつり」開催⑬ | 10月 第１回子ども議会開催⑯ | 6月 第30回天塩岳山開き開催 | 10月 市民文化センター落成50周年記念音楽祭の開催 | |
| 8月 士別にコラッセ夏学校を開校し、福島県川内村の児童受入⑭ | | 9月 第３代市長に牧野勇司氏が就任（２期目） | トヨタ自動車士別試験場30周年記念パーティー開催 | |
| 10月 士別市朝日水力発電建設促進期成会設立 | | 10月 福島県川内村と「絆づくり協定」を締結⑲ | | |
| 12月 北海道てん菜振興自治体連絡協議会設立 | | | | |

▲サフォークジム

▲天塩岳

# マイナちゃんのお悩み相談④

連載 VOL.11

平成28年1月から マイナンバー が始まります
【社会保障・税番号制度】

よくある質問について、マイナちゃんがお答えします。

制度ロゴマーク「マイナちゃん」

「個人番号カード」は、どんなときに使うことができるの？

税の手続きなどで、マイナンバーと本人確認が同時に必要な場合に１枚で両方の確認ができたり、身分証明書として使うことができるよ。
カードの裏面にはマイナンバーが記載されているので、利用目的以外では、マイナンバーを提供しないように気をつけてね！

「個人番号カード」に有効期限はあるの？

20 歳以上の方は 10 回目の誕生日まで、20 歳未満の方は 5 回目の誕生日までが有効期限だよ。

「個人番号カード」は、安全・安心に利用できるの？

個人番号カードのＩＣチップには、所得情報などのプライバシー性の高い個人情報は入っていないので、カード１枚からすべての個人情報が分かってしまうことはないよ。

●問合せ→市市民課☎内線２１０２

# 臨時福祉給付金

受付開始

国は、平成２６年４月から消費税率を８％に引き上げたことにともない、暫定的な措置として、低所得者世帯への負担の影響を緩和するために、「臨時福祉給付金」を支給します。
該当すると思われる世帯へは、８月に申請書を郵送しています。

## １．市役所に申請書を持参する場合

**集中受付期間**

**９月３日（木）～１１日（金）**
**※受付の会場と時間は、次のとおり**

**（対象者）**
市民税（均等割）が非課税の方

| 受付会場＼受付日 | ３日（木） | ４日（金） | ５日（土） | ６日（日） | ７日（月） | ８日（火） | ９日（水） | 10日（木） | 11日（金） | 12日（土） | 13日（日） |
|---|---|---|---|---|---|---|---|---|---|---|---|
| 市役所301会議室 | 午前９時～午後５時 | | | | 午前９時～午後７時30分 | | 午前９時～午後５時 | | | 休み | |
| 朝日総合支所 | 午前９時～午後５時 | | 休み | | 午前９時～午後５時 | | | | | 休み | |

**通常受付期間**

**９月１４日（月）～12月３日（木）の平日**
**※受付時間は、午前９時～午後５時までです。**
**受付窓口は、市福祉課、朝日総合支所、各出張所です。**

## ２．郵送で申請する場合

**（郵送先）〒095-8686　士別市東６条４丁目１番地　士別市役所「臨時福祉給付金」窓口**
**（12月３日までの消印が有効です。）**

【問合せ先】市福祉課☎内線2126

# 国勢調査を全国一斉に行います！

国勢調査は、日本に住んでいるすべての人・世帯を対象として実施する統計調査です。大正９年から５年ごとに行われ、今回で20回目です。調査結果は、少子高齢化対策、防災対策、地方創生などの重要課題への施策に活用され、国民全員の共有財産として、広く一般の方もご利用できます。

士別市での調査対象は10月１日午前０時現在、すでに士別市に３カ月以上住んでいる人、または10月１日の前後を通じて３カ月以上住むことになっている人です。９月上旬から下旬にかけて調査員が各世帯へ訪問し、調査票を配りますので、ご協力をお願いします。（調査員は総務大臣から任命された非常勤の国家公務員で、調査員証および腕章を身につけています。）

## パソコン・スマートフォンからも回答可能です

今回の調査から、調査票の配付に先行して調査員が各世帯を訪問し「インターネット回答の利用案内」を配付した後、インターネットによる回答のなかった世帯にのみ、調査票を配付する方法で行います。

いつでもどこでも、便利に回答
パソコン・スマホでの回答を可能に

**インターネット回答は**

**9月10日～20日**

インターネット回答がなかった
世帯には調査員が調査票を配ります

**調査票での回答は**

**10月1日～7日**

**○国勢調査は回答の義務があります**

統計法では、正確な統計を作成するために、調査項目に回答する義務（報告義務）が定められています。

また、回答を拒んだり虚偽の回答をした場合の罰則も定められています。

**○個人情報は厳格に保護されます**

・国勢調査では、統計法によって、厳格な個人情報保護が定められています。

・国勢調査に従事する者（調査員、地方公共団体の職員など）には、統計法による守秘義務があります。

### ⚠国勢調査をよそおった「かたり調査」にご注意ください！

国勢調査をよそおった不審な訪問者や、不審な電話・電子メールなどにご注意ください。不審に思った際には、速やかに市企画課統計担当にお知らせください。

**●問合せ→市企画課統計担当☎内線３４４５**

**皆さんのご声援を！**

## 9月のスポーツイベント

### オリンピックデーラン士別大会

オリンピアン・パラリンピアンと一緒にジョギング・ウォーキングを楽しみませんか。オリンピックデーランの開催は、道内では士別市のみです。当日受付も可能です。

**●種目→**2・6kmジョギング、2・6kmウォーキング

**●日時→**9月6日(日)午前9時30分開会式、10時スタート

**●会場→**士別市陸上競技場

**●参加料→**無料

**●問合せ→**市教育委員会合宿の里推進室スポーツ課☎内線３２２５

### 第33回市民クロスカントリー大会

小学生から大人まで幅広い年齢の方が参加できる大会です。

**●日時→**9月20日(日)午前8時30分開会式、9時競技開始

**●会場→**士別市陸上競技場

**●参加料→**無料

**●問合せ→**市教育委員会合宿の里推進室スポーツ課☎内線３２２５

平成28年度の新一年生

## 入学前の知能検査

市教育委員会では、来春から小学校に入学する子どもの事前調査や知能検査、ことばの検査を行います。

対象の世帯には、9月上旬に案内を送付します。届かない場合や不明な点などは問い合わせください。

また、入学についての悩みや不安をお持ちの方の相談にも応じていますので、気軽にご相談ください。

●**相談・問合せ**→市学校教育課☎内線3204

小規模校の特色をいかして

## 特認校制度

お子さんに、人や自然が豊かな地域環境のなかで、小規模校の特色をいかした教育を受けさせたいと保護者が希望する場合、通学区域にかかわらず、希望した学校に通学を認めるのが特認校制度です。

特認校での教育を希望する保護者を対象に、平成28年4月入学に向けた説明会を開催します。くわしくは問い合わせください。

●**特認校と定員**

①中士別小学校→5人

②多寄中学校→5人

●**日時**

①中士別小学校→12月4日(金)午後1時25分～

②多寄中学校→10月17日(土)午前9時～

●**申込期限**

①中士別小学校→11月27日(金)

②多寄中学校→9月30日(水)

●**申込み・問合せ**→▽市学校教育課☎内線3203▽中士別小学校☎(23)2852▽多寄中学校☎(26)2252

## 会議結果概要

くわしくは、市ホームページで確認してください。

【士別市固定資産評価審査委員会】

●開催日→7月29日（水）

●おもな議題→平成27年度固定資産税課税台帳の縦覧について（承認）

推せんしてください

## 市技能功労表彰候補者

市では、一つの技能職に長く勤め、産業発展に貢献されている方を表彰します。各団体では、候補者の推せんをお願いします。

●**推せん基準**→①～③を満たす方

①士別に10年以上住んでいる方

②技能士資格などを持つ同一職種の経験年数が25年以上の方

③市の産業発展に貢献し、後継者の育成など他の模範となる方（現在も就業中の方）

●**対象となる技能士資格**→建築大工、塗装や車両整備など、法令にもとづく技能士資格のほか、同等以上と認められる資格を持つ方。

●**推せん者**→士別商工会議所、朝日商工会、士別地方技能士会、業種ごとの組合、自治会などの団体

●**推せん書提出期日**→9月30日(水)

●**その他**→表彰式は、職業能力開発促進月間の11月に実施します。

●**問合せ**→市商工労働観光課☎内線2382

## 国民健康保険証の更新

9月は保険証更新の時期です。新しい保険証は、9月中旬に各家庭に送付しますので、内容を確認し、誤りがあった場合はお知らせください。

また、ほかの健康保険に加入しているにもかかわらず、保険証が送付された場合は、国保から他保険への切替手続きが必要になります。

その場合は、現在加入している保険証と国保の保険証を持って、市役所、朝日総合支所または各出張所にすみやかに届出をしてください。

現在の保険証は9月30日まで使用できますが、新しい保険証が届いたら、古い保険証は市役所、朝日総合支所または各出張所に返却してください。

●**問合せ**→市市民課国保担当☎内線2112

# 65歳以上の方へ
# 命のバトンを交付

## 今まで53件の救急搬送で活用

市では、65歳以上の一人暮らしの方などが、安心して暮らすことができるよう命のバトン（救急医療情報キット）を交付しています。不明な点などは、気軽にご相談ください。

**●対象**

①65歳以上の一人暮らしの方、または65歳以上で構成する世帯
②家族と同居しているが、日中、65歳以上の方だけで生活する方
③65歳未満だが、日中は一人で生活し、心臓、脳血管、呼吸器などの病気を治療中で、病状の急変が予想される方
④健康面で不安のある方

**●保管方法→**バトン内の緊急連絡カードに、氏名、年齢、緊急連絡先、服用している薬や健康状態など、必要事項を記入して、冷蔵庫のドアポケットに保管してください。また、冷蔵庫の正面に、バトンが入っていることを示す専用マグネットを貼り付けてください。

**●申込み・問合せ**

▷市地域包括支援センター
☎内線２１３５
▷朝日総合支所地域住民課
☎（２８）２１２１
▷各出張所

**※既にバトンをお持ちの方は**

必ず、緊急連絡カードの記載内容に変更がないか確認してください。変更がある場合は、内容を更新してください。用紙は各窓口で配布しています。

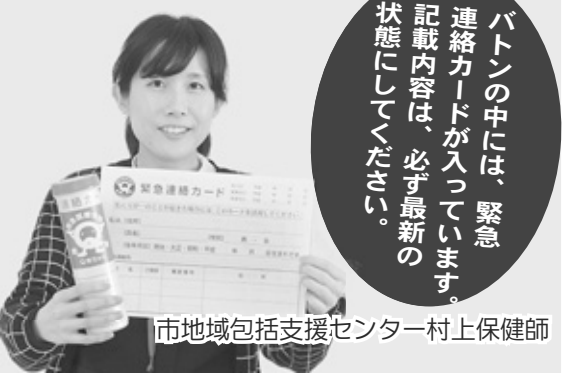

市地域包括支援センター村上保健師

**地域支え合い活動と健康体操**

# 介護予防の出前講座

市では、各老人クラブの例会にあわせ出前講座を行います。老人クラブに加入していない方も、近くで開催の際に、気軽に参加してください。

| 老人クラブ名 | 日時・会場 |
|---|---|
| 天塩ひばり寿会 | 9月2日(水)午前10時～11時30分・天塩会館 |
| 長楽会 | 9月10日(木)午前10時～11時30分・登和里コミュニティセンター |
| 楽々会老人クラブ | 9月12日(土)午前10時～11時30分・あけぼの会館 |
| 多寄瑞穂クラブ | 9月15日(火)午前10時～11時30分・多寄研修センター |
| 壬子日の丸会 | 9月18日(金)午前10時～11時30分・壬子生活改善センター |
| あかしや老人倶楽部 | 9月28日(月)午前10時～11時30分・創成自治会館 |
| 鶴亀会 | 10月1日(木)午前10時～11時30分・三栄公民館分館 |
| 観月親和会 | 10月3日(土)午前10時～11時30分・観月会館 |
| 上士別中央老人クラブ | 10月5日(月)午前10時～11時30分・上士別構造改善センター |
| ななかまどシニアクラブ | 10月8日(木)午前10時～11時30分・ふれあい交流館ともも |

**●申込み・問合せ→**市地域包括支援センター☎内線２１３５

## 参加者募集！！

「生活・介護支援サポーター」とは、自分のできる範囲で、ちょっとした困りごとへのお手伝いができる方のことです。

市では、みなさんが高齢になっても、住み慣れた地域で安心して生活していくことができるまちづくりをめざして、「生活・介護支援サポーター」の養成講座を開催します。参加は無料です。

多くの参加をお待ちしています。

## 生活・介護支援サポーター養成講座

**●日時→**10月22日（木）・30日（金）、11月6日（金）・13日（金）、11月20日（金）いずれも午後1時～4時30分
**●会場→**市民文化センター研修室
※10月30日（金）は保健福祉センター
**●内容→**士別市の高齢者の現状、高齢者のこころとからだ、認知症について、地域での支え合い方法など。
**●申込期限→**10月16日（金）まで

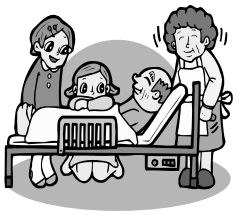

**申込み・問合せ→市地域包括支援センター☎内線２１２５**

# がん検診を受けよう②
## ～乳がん～

現在、士別市のがんによる死亡者数は、男女ともに全国平均、全道平均を上回っており、全国平均と比べ、男性で約1.27倍、女性で1.41倍となっています。（広報４月１日号で紹介）

一方、がん検診の受診率は、全国平均、全道平均を下回っており、がん検診を受けないために、がんの発見が遅れ、がんによる死亡者数が多くなっているものと考えられます。

### 比較的若い世代も要注意
## 乳がんの特徴

現在、12人に1人の女性が、乳がんを患ったり、患った経験を持っています。

厚生労働省が発表した統計では、乳がんで亡くなる女性は、１９８０年に比べて２０１３年では、約３倍にもなっています。

乳がんの罹患率（乳がんを患う人の割合）を年齢別に見ると、30歳代から増加しはじめ、40歳代後半にピークを迎えます。

年齢の高まりとともに罹患率が増える胃がんや肺がん、大腸がんとは異なり、比較的若い世代でも患う人が多いのが、乳がんの特徴です。

若い時から、乳がんに対して関心を持つことが大切です。

他のがんと同じように、乳がんは、早期に見つかれば、治癒率が高いがんです。

全国がんセンター協議会の病期別５年生存率においても、Ⅰ期の５年生存率は97・４％で、早期の発見と適切な治療により、生存率が高くなっています。

**年齢別罹患率**

| 年齢 | 罹患人数 |
|---|---|
| 20～24歳 | 0.546 |
| 25～29歳 | 7.358 |
| 30～34歳 | 24.856 |
| 35～39歳 | 61.743 |
| 40～44歳 | 136.638 |
| 45～49歳 | 202.978 |
| 50～54歳 | 181.576 |
| 55～59歳 | 201.217 |
| 60～64歳 | 204.710 |
| 65～69歳 | 190.617 |
| 70～74歳 | 175.156 |
| 75～79歳 | 145.266 |
| 80～84歳 | 149.359 |
| 85歳以上 | 129.197 |

※罹患人数は、人口10万人に対して乳がんを患う人数を示しています。

乳がんの５年相対生存率

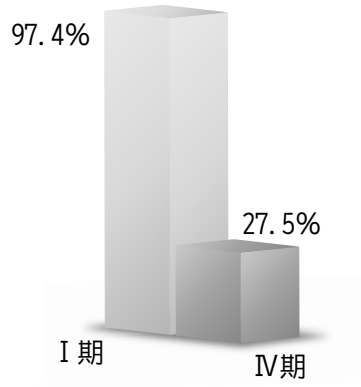


（全国がんセンター協議会加盟施設生存率調査）

### 20歳代から30歳代の方は
## 月に1度のセルフチェック

乳がんの早期発見のために、20歳代から、月に1度のセルフチェックを心がけましょう。

日頃から、自分の胸の状態を見て触って知っておくことで、些細（ささい）な変化に気づくことができるようになります。

この年代の方は、乳腺が発達していますので、市で行っている乳がん検診のマンモグラフィ検査（乳房エックス線検査）は適していません。

気になる症状がある場合には、超音波（エコー）検査などができる乳腺専門の医療機関にご相談ください。

### 40歳代以降の方は
## 2年に1度乳がん検診を

40歳を迎えたら、2年に1度、定期的に乳がん検診を受けましょう。

現在、士別市の乳がん検診受診率は、全国平均や全道平均に比べて、非常に低い状態です。

より多くの方に乳がん検診を受けてもらえるよう、今年度は子宮がん検診と乳がん検診を同時に受けることができる日を設けました。

同時実施日の乳がん検診は医師の視触診検査がなく、マンモグラフィー検査のみの検診となっており、特に50歳代以上の方にお勧めです。

今年度の乳がん検診の日程は、次のとおりです。

**●検診日**→10月9日(金)、22日(木)、11月5日(木)～11月8日(日)。※10月9日は、子宮がん検診と乳がん検診を同時に受けることができます。

検診実施時間、会場などを記載した受診案内を、8月15日付けの広報しべつとあわせてお配りしています。内容を確認し、ぜひ受診してください。

**●問合せ**→市保健福祉センター☎(22)2400

乳がん検診受診率

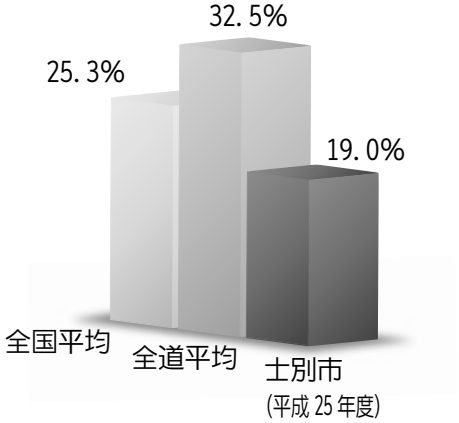


（平成25年度）

# 平成27年 9月 士別市立病院受診案内 ☎23-2166

**再来機受付時間**

**【午前診療】午前７時30分 から 午前10時59分**
※当院を初めて受診する方、または受診する科が初めての方は、初診窓口にて８:45からの受付となります。
**【午後診療】午前11時 から 午後３時（小児科は午後４時まで）**

| 診療科 | | | 月 | 火 | 水 | 木 | 金 | 留意事項 |
|---|---|---|---|---|---|---|---|---|
| 内科 | 一般 | 午前 | ○ | ○ | ○ | ○ | ○ | 月曜日の午前は、一般診療と糖尿病専門外来です。火曜日の午後は糖尿病専門外来のみです。（糖尿病専門外来→予約診療） |
| | | 午後 | － | － | － | － | － | |
| | 循環器 | 午前 | － | ○ | ○ | ○ | ○ | 第３火曜日は、ペースメーカー外来です。（予約診療） |
| | | 午後 | － | － | － | － | － | |
| | 消化器 | 午前 | ○ | ○ | ○ | ○ | ○ | |
| | | 午後 | － | － | － | － | － | |
| 精神神経科 | | 午前 | － | ○ | ○ | － | ○ | 火曜日は、隔週診察です。（受診前に確認してください）水・金曜日の午後の受付は、午後1時30分までです。初めて受診される方は、事前予約が必要です。 |
| | | 午後 | － | － | ○ | － | ○ | |
| 小児科 | | 午前 | ○ | ○ | ○ | ○ | ○ | 午後の診察は、午後１時から午後４時までです。水曜日の午後は、予防接種です。（予約制） |
| | | 午後 | ○ | ○ | － | ○ | ○ | |
| 外科 | | 午前 | ○ | ○ | ○ | ○ | ○ | 水・木曜日の午前は、ストーマ外来も実施します。（予約診療） |
| | | 午後 | － | － | － | － | － | |
| 整形外科 | | 午前 | ○ | ○ | ○ | ○ | ○ | |
| | | 午後 | － | － | － | － | － | |
| 皮膚科 | | 午前 | ○ | － | ○ | － | － | |
| | | 午後 | ○ | － | ○ | － | － | |
| 泌尿器科 | | 午前 | － | － | － | ○ | － | 10日（木）は休診です。 |
| | | 午後 | － | － | － | ○ | － | |
| 婦人科 | | 午前 | ○ | ○ | ○ | ○ | ○ | 水曜日の午後は、予防接種・産後１カ月健診・赤ちゃん健診です。（予約制） |
| | | 午後 | － | － | － | － | － | |
| 眼科 | | 午前 | ○ | － | ○ | － | ○ | 水曜日の午後は、予約検査です。 |
| | | 午後 | ○ | － | － | － | ○ | |
| 麻酔科 | | 午前 | ○ | ○ | － | ○ | － | |
| | | 午後 | － | － | － | － | － | |
| 療養診療科 | | 午前 | － | － | － | － | － | 診療時間は、午後１時 30 分から４時までです。水・木曜日の午前は、スキンケア外来です。（予約診療） |
| | | 午後 | ○ | ○ | － | ○ | － | |
| 診療科 | | | 月 | 火 | 水 | 木 | 金 | 留意事項 |

受診の際には、「保険証」と「お薬手帳」を必ず持参してください。

## 9月 日曜・祝日当番医

| | |
|---|---|
| 6日 | 上士別医院 ☎（24）2250 |
| 13日 | 道北クリニック ☎（23）1111 |
| 27日 | 船津医院 ☎（23）2674 |

※上記のほか、6日・13日・20日・21日・22日・23日・27日は、士別市立病院です。

## 成人の風しん予防接種

市では、赤ちゃんの先天性風しん症候群予防のために、妊娠を希望する成人の風しん予防接種費用を一部助成しています。

■**対象ワクチン→**麻しん風しん混合ワクチン
■**自己負担額→**4,000円（8,640円のところ4,640円を市が負担します）
※生活保護受給者の自己負担はありません
■**対象者**
・妊娠を希望する 20 歳～ 49 歳で、風しん抗体価の低い女性
・妊娠を希望または妊娠している女性の配偶者（婚姻の届け出をしていないが、事実上婚姻関係と同様である方を含む）

■**対象外**
・過去に風しんにかかったことがある方
・過去に風しんまたは麻しん風しん混合ワクチンを２回以上接種した方
・風しん抗体価が十分にあると確認できた方
・妊娠中または妊娠の可能性がある方
■**持ち物→**保険証、印鑑
■**申請・問合せ**
・保健福祉センター☎（22）2400
・朝日総合支所☎（28）2121

# 9月広報カレンダー

「広報しべつ」でお知らせした行事やイベントをカレンダーにまとめました。このページだけを取り出し、手元に置いてお使いください。

カレンダーの内容は、8月5日現在の情報をもとに作成しています。内容が変更になる場合がありますが、ご了承ください。

| 日曜日 | 月曜日 | 火曜日 | 水曜日 | 木曜日 | 金曜日 | 土曜日 |
|---|---|---|---|---|---|---|
| | | **1**<br>美文字体験レッスン会【お知らせ版】 | **2**<br>簡単ハンドワーク P17 | **3**<br>運転免許更新時講習(優良・違反)【お知らせ版】<br>臨時福祉給付金受付 P6 | **4**<br>簡単ハンドワーク P17 | **5**<br>お父さんＤＡＹ　P17 |
| **6**<br>オリンピックデーランP7<br>森脇啓好写真展　P18<br>よみきかせ会　P19 | **7**<br>栄養相談【お知らせ版】<br>療育講演会　P16<br>保健所水質検査　P21 | **8**<br>懐かしい歌の集い【お知らせ版】 | **9**<br>移動型子育て支援センター(武徳)　P17 | **10**<br>栄養相談【お知らせ版】<br>支援センター交流会 P17<br>公営住宅抽選日　P21 | **11**<br>警察相談の日　P20<br>ツール・ド・北海道　P20 | **12**<br>きのこウォッチング P19 |
| **13**<br>秋のキノコ展　P19<br>無料法律相談　P21 | **14** | **15**<br>庁舎アンケート回答期限【お知らせ版】<br>絵手紙教室【お知らせ版】<br>ポケットティッシュづくり P16 | **16**<br>移動型子育て支援センター(上士別)　P17 | **17**<br>運転免許更新時講習(優良・一般)【お知らせ版】 | **18**<br>市民総合文化祭申込期限　P18 | **19** |
| **20**<br>市民クロスカントリー大会　P7 | **敬老の日** **21**<br>東京ブラススタイルライブ　P18<br>ふるさとの記憶　P18 | **国民の休日** **22** | **秋分の日** **23** | **24**<br>赤ちゃん★ちびっこよみきかせ会　P19 | **25**<br>カジュアル野点　P17 | **26**<br>よみきかせ会　P19 |
| <br>**27**<br>士別ふるさと大使<br>畠山みどり<br>リサイタル | **28** | **29**<br>出張年金相談　P21 | **30**<br>技能功労表彰推せん期限　P8 | <br>**国勢調査に協力してください**<br>くわしくは７ページをご覧ください。 | | |

## 長月の気象

◆平均気温　14.8℃　(26年9月平均)
◆日の出　4時52分　(27年9月1日)
◆日の入　18時08分　(27年9月1日)

「よちよち広場」と「ぴよぴよ広場」の開催情報（会場→ 子育て支援センターゆら内）

◆「よちよち広場」→（対　　象）０歳～就学前の親子
（平　　日）午前９時30分～正午および午後１時～４時
（毎週土曜日）午前９時30分～正午

◆「ぴよぴよ広場」→（対　　象）０歳児の親子
（毎週火曜日）午後１時～４時
（毎週木曜日）午前９時30分～正午

**このページをとり出してお使いください**

# 市民のひろば

第３１回

このコーナーでは、皆さんからの投稿をお待ちしています。イベントなどの告知、サークルや団体の紹介・会員募集などにも利用できます。くわしくは、市秘書広報課におたずねください。

## 士別地区保護司会

- **会長→** 杉本　正人さん
- **事務局長→** 西崎　貞一さん
- **会員数→** ３３人
- **設立→** 昭和２９年
- **連絡先→**士別更生保護サポートセンター☎（２６）７３８０

### Ｑ１　保護司について教えてください。

保護司は、関係法令にもとづき法務大臣から委嘱された非常勤の国家公務員です。犯罪や非行をしてしまった人が社会で立ち直れるよう、更生を支援します。保護司の任期は２年間で、意欲がある人、社会的に信用がある人などが活動の要件になっています。

### Ｑ２　保護司会の活動内容は？

この地域から犯罪や非行をなくすため、関係団体と連携した社会活動を行っています。

具体的には、犯罪や非行をしてしまった人たちが社会で孤立しないよう、保護観察や生活環境の調整など、処遇に対する支援を行っています。

士別更生保護サポートセンターの事務所が開設されたサポートセンターしべつ

### Ｑ３　犯罪や非行に関する相談は？

士別地区保護司会がさらに活動を充実するため、今年の８月に士別更生保護サポートセンターを開設（サポートセンターしべつ内）しました。

企画調整保護司が、平日の午前９時から午後４時まで常駐し活動しています。

更生保護以外にも、社会を明るくするための関係団体の活動拠点となっています。

困りごとなどは一人で悩まず、気軽に相談してください。

旭川保護観察所長から辞令を受ける鈴木企画調整保護司

### Ｑ４　今後の目標は？

士別市の規模からすると、本来必要になる保護司の定員は 41 人です。" 人間愛 " を持ち、福祉に携わる方がもっと必要です。私たちの活動に興味を持っていただいた方は、サポートセンターまで連絡してください。みんなで明るい社会をつくりましょう。

８月 11 日（火）　士別更生保護サポートセンター開所式に参加した士別地区保護司会のみなさん
講演した女優の和泉雅子さん（前列左から５人目）、横地旭川保護観察所長（前列右から５人目）

した。春休みに士別の合同チームがみよし市を訪問、夏休み24日は市内の球児宅にホームステイし、25日に交流試合顔があふれていました。

## 7/25 青空に広がるアーチ ジュニア＆レディースサマージャンプ

会場：朝日三望台シャンツェ

ソチオリンピックに出場した髙梨沙羅選手、伊藤有希選手をはじめ約100人が出場し、青空に大きなアーチが描かれました。

●各種目優勝者
- ▷小学生女子→池田光希選手（上川ジャンプ少年団）
- ▷小学生4年生以下→森恢晟選手（札幌ジャンプ少年団）
- ▷小学生5・6年生→千葉大輝選手（札幌ジャンプ少年団）
- ▷女子→髙梨沙羅選手（クラレ）
- ▷中学生→二階堂蓮選手（札幌ジャンプ少年団）

## 7/19 3,500人が来場 岩尾内湖水まつり

会場：岩尾内湖神社山公園

ＨＢＣラジオのパーソナリティ、ヤスさんが総合司会を務めました。

ヤマメすくいと塩焼きや、ツリーイング、ボート乗船など、水と緑に親しむ催しに参加者の笑顔があふれていました。

## 7/21～25 今年で5年目 川内村からコラッセ夏学校

会場：士別南小学校ほか

川内村の児童が、士別南小学校での合同学習や、ホームステイなどを楽しみました。

「南小学校の友だちの家に泊まったことが一番思い出になった」などと感想がありました。

## 7/24 朝日サマージャンプの第2戦 全日本サマーコンバインド大会

会場：朝日ローラースキー・ジョギングコースほか

ローラースキー（小・中学生、女子はランニング）とスキージャンプの総合得点で成績が決まる競技です。

全国屈強の選手が集い、優勝をめざして熱戦が繰り広げられました。

## 7/25 商店街ににぎわいを 復活！朝日町商店街 2015

会場：朝日町商店街

朝日商工会が、商店街をにぎわせようと、２回目の商店街企画を実施しました。

空き店舗で食料・衣料品が販売されたほか、笹寿司やカレーみそおでんなどの地元の味が人気を集めていました。

## 7/24～27 みよし市から球児 24 人 少年野球交流事業

会場：士別市ふどう野球場ほか

みよし市との少年野球交流は、今年で 17 年目を迎えまにみよしから合同チームが来市する交流が定着しています。を行いました。試合後にはさらに交流が深まり、球児の笑

## 7/26 1, 915 人が出場 第 29 回士別ハーフマラソン

会場：日本陸連公認ハーフマラソンコース

気温 26 度、湿度 73％とむし暑いなか、国内トップ選手をはじめ市民ランナーが力走しました。

トヨタ自動車から借用した、先導車の水素燃料電池車ＭＩＲＡＩも注目を集めていました。

## 7/31～8/2 道内外から 30 チームが出場 サフォークランド少年サッカー

会場：天塩川サッカー場

天然芝の緑が一面に広がるピッチに４６０人のサッカー少年が集いました。

予選リーグ、決勝トーナメントの激戦を制して、稚内ＦＣが５年振りに優勝カップを獲得しました。

## 8/14・17 40 回の記念開催 士別天塩川まつり

会場：中央公園・グリーンベルトほか

14 日の花火大会、17 日の天塩川パレードと、多くの市民でにぎわいました。

士別音頭にあわせた千人踊り、大迫力の川舟みこしなど、士別の夏の風物詩に多くの方が魅入っていました。

# こども・子育て応援室だより

## 「気になる子への対応」 療育講演会

子育てをしていて、子どもの困った行動や反応が理解できず、悩んだことはありませんか。

そんな悩みに対して、たくさんの子どもたちの診察と、保護者の声を聴いてこられた長先生の経験や知識から、気になる子どもに対する接し方や配慮について講演していただきます。

●**日時**→9月7日(月)午後6時30分～8時30分
●**会場**→市民文化センター小ホール
●**演題**→「気になる子への対応～医療の現場から伝えたいこと～」
●**講師**→独立行政法人国立病院機構旭川医療センター小児科医師　長（ちょう）　和彦　氏

●**申込み・問合せ**→こども通園センターのぞみ園☎（23）0727

## ぜひ活用を！ 子育て支援パスポート

市では、妊娠中の方や中学生以下の子どもがいる世帯を対象に、子育て支援パスポートを配付しています。

パスポートを指定店に提示することで、サフォークスタンプやハッピーお楽しみシールが2倍になります。スタンプカードを貯めると、500円分の割引券として利用できるなど、さまざまな特典が受けられますので、買い物の際に活用ください。

●**指定店**→市内商店街の登録店舗
●**問合せ**→市こども・子育て応援室☎内線2137

【妊娠中の方・小学生以下用パスポート】

【中学生用パスポート】

ポケットティッシュづくり

## ボランティアさん募集

11月の児童虐待防止推進月間に向けて、オレンジリボン付きのポケットティッシュづくりをします。

簡単な作業ですので、お手伝いいただける方は、ご連絡ください。

●**日時**→9月15日（毎月第3火曜日）
午前10時～11時30分
●**会場**→子育て支援センターゆら（あいの実保育園2階）
●**問合せ**→子育て支援センターゆら☎(26)7202

無料で貸出

## ベビーシート・チャイルドシート

市では、ベビーシート・チャイルドシートを無料で貸出しています。

●**対象者**→市内在住の、子どもの父母または祖父母
●**対象年齢**
▽ベビーシート→0歳～満1歳
▽チャイルドシート→満1歳以上
●**貸出期間**
▽ベビーシート→満1歳の誕生日まで
▽チャイルドシート→10日間
●**申込に必要な物**→印鑑・市民と分かるもの（免許証・保険証など）
●**申込窓口・問合せ**
▽市こども・子育て応援室
☎内線2137
▽朝日総合支所地域住民課
☎(28)2121

～商品券を配付しています～

## すくすく子育て応援券

市では、子育て世帯の支援を目的に、市内商店などで利用できる商品券「すくすく子育て応援券」を配付しています。

対象世帯には、案内文書を送付していますので、期限までに申請ください。

**■対象世帯**
平成9年4月2日～平成27年12月31日生まれの子どもがいる世帯（※）
**■応援券交付額**
対象の子ども1人につき2,000円
**■応援券使用期限**
平成27年12月31日まで（※）
**■申請に必要なもの**
案内文書に記載していますので、ご確認ください。
**■申請先**
こども・子育て応援室、朝日総合支所、各出張所
**■申請期限**
平成27年12月30日（水）まで

（※）平成27年12月10日～31日生まれの子どもの分は、申請・使用期限を延長します。（対象世帯には、個別に案内します。

問合せ→こども・子育て応援室
☎内線２１３７

# 子育て支援センターゆらからのお知らせ ☎（26）7202

●簡単ハンドワーク　※要事前申込

敬老の日に向けて、プレゼントをつくります。

・日時→9月2日（水）、9月4日（金）　午前9時30分～正午、午後1時～4時（1日2回に分けて実施します）

●お父さんＤＡＹ

月1回土曜日に「お父さんＤＡＹ」を設けています。普段、なかなか「ゆら」に来られないお父さんも一緒に遊びませんか？

・日時→9月5日（土）　午前9時30分～正午

●移動型子育て支援センター

「ゆら」の職員が定期的に皆さんの地区におじゃまし、手づくりおもちゃの紹介や、本の読み聞かせなどを行います。参加は無料で、事前予約は必要ありません。

・9月　9日（水）　午前10時～11時30分（武徳保育園）

・9月16日（水）　午前10時～11時30分（上士別保育園）

●支援センター交流会　※要事前申込

東川町地域子育て支援センターに行き、交流会をします。くわしくは、お問い合わせください。

・日時→9月10日（木）　午前9時15分～午後2時30分

ＱＲコードからは、「ゆらゆら通信」を見ることができます。

●カジュアル野点（のだて）

茶道をたしなみながら、抹茶を味わいます。くわしくは、お問い合わせください。

・日時→9月25日（金）　午前10時～正午

お父さんお母さんへの応援メッセージ

★お母さんが　小さなことにも　感謝できれば

子どもにも　感謝の心が育ちます★

※安心子育てカレンダー（佐々木正美氏）から

## 今月の士別っ子！

大きくなぁ～れ

**菊地（きくち） 紗和（さわ）ちゃん**（４歳０ヵ月）

♥ママからのMESSAGE♥

絵本やかるたが大好き!!だけど…天気がいい日は、公園や水遊びがもっと大好き!!元気で、少しおてんばな女の子です。これからも元気に育ってね♡

**藤澤（ふじさわ） 幸輝（こうき）くん**（４歳０ヵ月）

♥ママからのMESSAGE♥

最近ひらがなを覚え、自分で絵本を読めるようになりました！妹・弟思いの優しいお兄ちゃん。

人の気持ちがわかる素敵な男の子になってね☆

**藤澤（ふじさわ） ゆずき ちゃん**（２歳５ヵ月）

♥ママからのMESSAGE♥

オムツが取れて、おねえさんパンツになりました！

時々、にーにを泣かせちゃうこともあるけど、優しい女の子になってね♡

♥ママからのMESSAGE♥

すでに８キロ超のビッグボーイ！寝返りもできるようになりました！

にーにとねーねと遊べる日が楽しみだね♪

**藤澤（ふじさわ） 智輝（ともき）くん**（０歳４ヵ月）

このコーナーでは、１歳から４歳くらいのかわいい盛りのお子さんを紹介しています。気軽にお申し込みください。

●申込み→市秘書広報課☎内線2007　メール：hishokohoka@city.shibetsu.lg.jp

皆さんの参加を募集します

## 市民総合文化祭

「未来（みらい）に輝かそう文化の華」をテーマに市民総合文化祭を市内5会場において開催します。中央地区会場では、展示作品や芸能発表、市民自主企画の出演者を次のとおり募集します。詳細は、問い合わせください。

●申込期限→9月18日(金)

●申込み・問合せ→市民総合文化祭実行委員会事務局・市中央公民館☎・FAX（23）3358

### 一般展示

●期間→10月31日(土)～11月3日(火)

●会場→市民文化センター研修室（ギャラリー）ほか

●募集作品→絵画、書道、ペン字、七宝、陶芸、愛石、写真、押し花、ちぎり絵、切り絵、水墨画、俳句、短歌、川柳、洋らん、フラワーアレンジ、手芸、工芸、服飾など自作の作品

●募集作品数→基本1人1点

※今年製作したもの

### テーマ展 歴史と文化の源流九十九山展

●期間→10月31日(土)～11月3日(火)

●会場→市民文化センター小ホール ホワイエ・小ホール

●募集作品→絵、写真、俳句など「九十九山」に関する作品全般。

※テーマ展には、一般展示とは別に九十九山に関する作品を出展することができます。

※作品展示のほか、九十九山や士別神社祭などの映像展も行います。

### 芸能発表

●日時→11月3日(火)午前10時～午後2時30分（予定）

●会場→市民文化センター大ホール

●発表内容・時間→舞踊、ダンス、カラオケ、大正琴など。各団体・個人約5分以内。

### 市民自主企画「ステージパフォーマンス」inショーホール

●日時→11月1日(日)午後1時～4時（予定）

●会場→市民文化センター小ホール

●発表内容・時間→バンド演奏・楽器演奏・ダンス・合唱・落語・朗読・コント・演劇など。各団体・個人1時間以内。

女性ブラスユニット

## 東京ブラススタイルライブ

国民的アニメソングを斬新なアレンジと魅力的なパフォーマンスで演奏します。この地域では初のライブです。

●日時→9月21日(月)午後6時開演（5時30分開場）

●会場→市民文化センター大ホール

●料金→一般1500円（当日2000円）、小学生～高校生500円（当日1000円）。全席自由。

●市内チケット取扱い→市民文化センター、市立図書館、あさひサンライズホール

●問合せ→アルモニー代表玉田さん（☎090・8278・8463）

参加をお待ちしています

## 博物館9月の予定

電話・FAX（22）3320

### 祝日特別開館のお知らせ

博物館を特別開館します。

●開館日時→9月21日、22日、23日。午前9時30分～午後4時30分

※9月24日は振替休館。

●入館料→高校生以上100円、中学生以下無料、団体（20人以上）は1人80円

### 特別企画展「合併10周年 ふるさとの記憶～森脇啓好写真展～」

士別市と朝日町との合併10周年を記念して、朝日、士別それぞれの地域の人々の暮らしの様子を写真で紹介します。

●期間→9月6日(日)～10月4日(日)午前9時～午後10時

●会場→生涯学習情報センターいぶき地下市民ギャラリー

●料金→無料

### 森脇啓好さんギャラリートーク「ふるさとの記憶」

特別企画展に合わせて、森脇さんのギャラリートークを開催します。

写真を撮影した当時、そして現在の思いなどを、写真作品を前に語ります。道民カレッジ連携講座。

●**日時**→9月21日(月)午後1時30分～3時

●**会場**→生涯学習情報センターいぶき地下市民ギャラリー展示室

●**料金**→無料

## 講座「秋の自然観察会～きのこウォッチング～」

博物館周辺でキノコや動植物を観察しながら、秋の自然に親しみます。道民カレッジ連携講座。

●**日時**→9月12日(土)午前10時～正午

●**会場**→グリーンスポーツ周辺

●**講師**→斉藤正勝さん（博物館特別学芸員）

●**料金**→無料

●**対象・定員**→市民20人（小学3年生以下は保護者同伴）

●**持ち物・服装**→野外活動に適した服装（帽子・長袖・長ズボン・歩きやすい靴）、虫除けスプレーなど

●**申込期限**→9月6日(日)。定員になり次第締め切ります。

## テーマ展「秋のキノコ展」

士別市および周辺で見られるキノコについて、写真と解説パネルで紹介します。

●**期間**→9月13日(日)～10月4日(日)。※毎週月曜日と9月24日(木)は、休館日です。

●**会場**→市立博物館エントランスホール

●**料金**→エントランスホールのみの観覧は無料。※その他の常設展示の観覧には、入館料が必要です。

## 楽しみながら上達できる 初心者書道教室

後期公民館講座の書道教室です。文字によって芸術性を表現する書道を楽しく学び、筆のおもしろさを発見しませんか。参加は無料です。道民カレッジ連携講座。

●**日時**→10月16日(金)、10月19日(月)、10月23日(金)、10月26日(月)いずれも午後7時～8時30分

●**場所**→市民文化センター和室3

●**講師**→齋藤青邦(せいほう)氏（士別書道協会代表）

●**対象・定員**→市民20人（先着順）

●**持ち物**→書道道具一式（毛筆、墨汁、すずり、半紙、文鎮(ちん)、下敷き）

※道具を新しく購入する方は、事前に問い合わせください。

●**申込期間**→9月1日(火)～30日(水)

●**申込み・問合せ**→市中央公民館☎(23)3358

※託児を希望の方は、申込み時に伝えてください。

## 図書館からのお知らせ

☎(29)2153

### ◇9月のよみきかせ会◇

どなたでも参加できますので、お気軽にご参加ください。

①よみきかせ会
●日時→9月6日(日)・26日(土)午前11時～11時30分
●会場→図書館読みきかせ室（2階）

②赤ちゃん★ちびっこよみきかせ会
●日時→9月24日（木）午前10時30分～11時
●会場→図書館読みきかせ室（2階）

### ◇新着図書◇

☆→小説　◎→その他書籍

☆太閤の巨いなる遺命　岩井 三四二（いわい みよじ）
☆極悪専用　大沢 在昌（おおさわ ありまさ）
☆竜宮電車　堀川 アサコ（ほりかわ あさこ）
☆森笠邸事件　福田 栄一（ふくだ えいいち）
☆あの家に暮らす四人の女　三浦 しをん（みうら しをん）
☆院内カフェ　中島 たい子（なかじま たいこ）
☆ゆらやみ　あさの あつこ
☆天満明星池　加瀬 政広（かせ まさひろ）
☆ドクター・スリープ（上・下）　スティーヴン キング
◎猫に名言　清田 予紀（きよた よき）
◎生きて帰ってきた男　小熊 英二（おぐま えいじ）
◎頭がよくなる勉強法はどっち？　京都大学勉強法研究会
◎ひんやりスープ　丸山 久美（まるやま くみ）
◎こだわり野菜づくり品種ガイドブック
◎最後の詩集　長田 弘（おさだ ひろし）

要介護・妊産婦の方などへ

## 道の生活支援事業

北海道では、介護が必要な方や妊産婦の方などに商品券を支給します。受給には申請が必要ですので、くわしくは問い合わせください。

●対象

○要介護・障がい者→▽要介護認定3以上の方▽障害支援（程度）区分4以上の方▽特別障害者手当受給者▽特別児童扶養手当受給者

○妊産婦の方→平成27年1月1日から12月31日までに母子健康手帳の交付を受けた方

●支給額→5千円（平成28年1月末日まで利用可）

●問合せ（いずれも平日の午前9時～午後5時まで）

○要介護・障がい者→事務局☎011（330）8041

○妊産婦の方→事務局☎011（330）8523

上川北部森林管理署からお知らせ

## 国有林野への入林規制

上川管内では、10月から3月末までエゾシカ狩猟が解禁になります。

狩猟期間中は、銃猟などでの事故発生を防ぐため、狩猟目的以外の一般の方の入林を禁止します。

●問合せ→上川北部森林管理署☎01655（4）2551

申込みをお待ちしています

## 自衛官の募集

自衛官などを募集しています。くわしくは問い合わせください。

●募集内容→▽防衛大学校学生▽防衛医科大学校医学科学生▽防衛医科大学校看護学科学生

●応募資格→高卒（見込み含む）以上21歳未満（平成28年4月1日現在）

●申込み・問合せ→自衛隊旭川地方協力本部名寄出張所☎01654（2）3921

## 警察署からお知らせ

### 9月11日は警察相談の日

北海道警察では、みなさんの生活の安全などに関する幅広い相談に応じています。困りごとなど、気軽に相談してください。

### テロの未然防止

①テロリストを入れない
②テロの拠点をつくらせない
③テロを起こさせない

北海道警察では、テロなど違法行為の未然防止に努めています。

２０１６年の三重県伊勢志摩サミット、２０１９年のラグビーワールドカップ、２０２０年の東京オリンピック・パラリンピックなど、国際規模のイベント開催が続きます。

不審な人や車、荷物など見かけたときには警察署まで連絡してください。

●相談・問合せ→ 士別警察署☎（２３）０１１０

## ツール・ド・北海道２０１５ 交通規制のお知らせ

第29回を迎えるツール・ド・北海道大会が、9月11日（金）から13日（日）に開催されます。

士別市を通過するのは、第1ステージ（1日目）の9月11日（金）です。選手は、剣淵町から道道剣淵原野士別線を通り、グリーンベルトを北上、道道旭士別線から名寄市へ抜けていきます。

その後、下川町を通過し、糸魚トンネルから士別市へ入り、道道下川愛別線を愛別方面へ走行します。

通過の際は、交通規制が行われますので、ご理解とご協力をお願いします。

●市街地通過経路図
（→が通過経路）

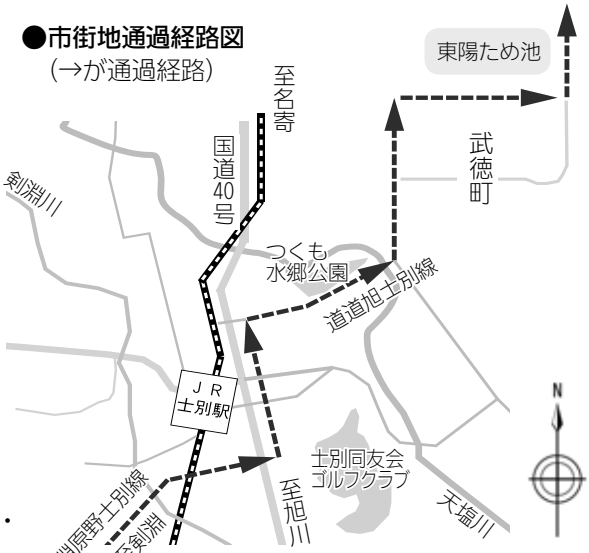


※このほか、朝日町でも選手の通過時に交通規制があります。

●市内の規制時間（予定）
→9月11日（金）午前11時～午後1時30分

●問合せ→公益財団法人ツール・ド・北海道協会☎011（222）5922

一人で悩まず相談を

## 無料法律相談

●日時→9月13日(日)午前11時～午後2時、10月6日(火)午後6時～8時(夜間の相談時間は1人30分です)
●会場→市役所来賓室（2階）
●締切り→それぞれ9月11日(金)・10月5日(月)まで　※先着順
●申込み→環境生活課☎内線2223

専門員がお受けします

## 出張年金相談

●日時→9月29日(火)午前10時～午後4時30分（完全予約制）
●会場→市民文化センター
●予約申込み→旭川年金事務所☎0166（72）5004

士別に出向きます

## 名寄保健所水質検査

●日時→9月7日(月)午前10時～正午
●会場→サポートセンターしべつ
※検査は有料で、専用容器が必要です。事前に連絡してください。
●申込み→名寄保健所☎01654（3）3121

# 公営住宅入居者募集

※募集内容は、変更になる場合があります。

| 団地名 | 所在地 | 世帯条件 | 建築年・募集階 | 間取り | 面積 | 月額家賃 |
|---|---|---|---|---|---|---|
| サウスタウン青葉 | 西2条15丁目 C棟303号 | 単身不可 | H13・3階 | 3LDK | 71.7㎡ | 23,000円～ |
| 東山 | 東丘2丁目 B－4棟201号 | 単身不可 | H5・2階 | 3LDK | 74.5㎡ | 21,700円～ |
| 東山 | 東丘2丁目 C－2棟104号 | 単身不可 | H2・1階 | 2LDK | 61.4㎡ | 17,200円～ |
| 北部 | 東4条北8丁目 A棟106号 | 単身不可 | H14・1階 | 2LDK | 62.2㎡ | 20,000円～ |
| 桜丘 | 東9条2丁目 C棟205号 | 単身不可 | H13・2階 | 2LDK | 68.1㎡ | 23,400円～ |
| 中央 | 朝日町中央4029 A棟206号 | 単身可 | H13・2階 | 3LDK | 82.5㎡ | 24,800円～ |
| もみじ | 朝日町中央4027　4棟13号(H20全面改良済み) | 単身可 | S62・1階 | 2LDK | 66.6㎡ | 17,600円～ |
| 障がい者・老人・未就学児の子どもがいる世帯（限定世帯） | | | | | | |
| 東山 | 東丘3丁目 D－5棟202号 | 単身不可 | H9・2階 | 3LDK | 73.3㎡ | 23,100円～ |

**次の住宅では、申込みを随時受け付けます。**
（士別地区）西栄団地、東雲団地、温根別団地
（朝日地区）中央団地、三望台団地、曙団地

**一定の所得がある方（特定公共賃貸住宅）**
朝日地区の曙第2団地に空室があります。

●**受付期間→** 9月1日(火)～8日(火)まで
●**住宅見学→** 9月4日(金)午前11時～午後1時の間、自由見学。
●**入居開始月→** 10月から　（サウスタウン青葉は11月から）
●**抽選日（時間厳守）→** 9月10日(木)
【士別地区】午前10時～　市民文化センター会議室1
【朝日地区】午後2時～　朝日総合支所第1会議室
※申込条件や必要書類など、くわしくは問い合わせください。
●**申込み・問合せ→** 市建築課☎内線2322
朝日総合支所経済建設課☎（28）2121

## 不用品ダイヤル

市環境生活課☎内線2235

【ゆずります】
▷寝袋（2個）
▷テント（4人用）
▷漬物おけ（3個）・重し（2個）
▷学習机
▷歩くスキー・ブーツ（足のサイズは24.5ｃｍと25ｃｍ）
▷ベビー布団
▷きりだんす・サイドボード
▷洋だんす・和だんす
▷小型犬用ゲージ
▷レッグスバイク（運動器具）
▷ソファ応接セット

【ゆずってください】
▷電子ピアノ

## 9月の紙類収集日

| 日 | 曜日 | 収集地区 |
|---|---|---|
| 2 | 水 | 創成 |
| 3 | 木 | 多寄東地区（国道の東側） |
| 8 | 火 | 九十九・桜丘 |
| 9 | 水 | 東山 |
| 10 | 木 | 多寄西地区（国道の西側） |
| 14 | 月 | 東丘 |
| 15 | 火 | 観月 |
| 16 | 水 | 駅南 |
| 17 | 木 | 南町南栄（旧宿舎含む） |
| 24 | 木 | 南町第二・南町南郷 |
| 30 | 水 | 南町南光・南町南進 |
| 10/1 | 木 | 北光 |

2007.3「士別雪まつり」

2007.4 「サンライズホール自主企画事業　市民参加劇
春はぼたもち～弁天堂顛末記～」

2008.5「タヨロマ川サケ稚魚放流」

2008.8「第2回羊まつり
羊の鳴き声　大声コンテスト」

2009.6「羊の毛刈りショー」

2009.8 「Ｊサテライトリーグ
コンサドーレ札幌ＶＳ東京ヴェルディ」

2014.8 「ゴールバーン・マルワリー市訪問団　歓迎会」

2015.4 「サンライズホール　体験版芝居で遊びましょ♪
～ウラルの森～」

## 人の動き　７月末現在（ ）内は前月比

**◆人　口　２０，３３５人（－１３）**

男性　９，５９８人（－５）
女性　１０，７３７人（－８）

《出生８人 死亡14人 転入33人 転出39人 その他減１人》

**◆世帯数　９，７１１世帯（＋５）**

**地区別人口**

| | |
|---|---|
| 中央地区 | 16,776 人 |
| 上士別地区 | 862 人 |
| 多寄地区 | 961 人 |
| 温根別地区 | 339 人 |
| 朝日地区 | 1,397 人 |


平成27(2015)年9月1日発行

■発行／士別市役所
〒095-8686　士別市東６条４丁目１番地
☎( 代表 )0165(23)3121　FAX 0165(22)1934
士別市ホームページ　http://www.city.shibetsu.lg.jp
開庁時間　午前８時30分～午後５時15分（土日祝日、年末年始を除く）
■編集／総務部秘書広報課　メール hishokohoka@city.shibetsu.lg.jp
■印刷／志村印刷株式会社


「大きくなぁ～れ」のコーナーの掲載希望や各種イベント開催の情報提供、サークル会員募集、講演会の記事掲載依頼は、電話のほかにFAXやメールでも受け付けています。