

大きく育つてね。



1月21日 令和のサフォーク子羊が誕生

**特集**

**「令和」のハタチたち**

**～令和2年 士別市成人式～**

おもな記事	民生委員・児童委員の紹介・・・・・・・・・・・・・・・・・・	8ページ
	市長への手紙 ～意見をお寄せください～ ・・・・・・・・・・	9～10ページ
	お知らせのページ「確定申告」 ・・・・・・・・・・・・・・・・・・	14～15ページ

# 『令和』のハタチたち

## 令和2年士別市成人式

1月12日(日)、市民文化センターで士別市成人式を執り行いました。「令和」初めての式典には、平成11年4月2日から平成12年4月1日までに生まれた方132人が参加しました。

新成人はスーツや振り袖を身にまとい、仲間とともに今後の誓いをたてるなど、大人への第一歩を踏み出しました。

問合せ↓市社会教育課社会教育係  
3241

### ● 市民憲章の朗唱

式典では、新成人を代表して高橋こたろう虎太郎さんと渡辺妃奈ひなさんが、「士別市民憲章」を朗唱しました。

- 一、自然を愛し 美しいまちをつくります
- 一、人を愛し 心豊かな文化のまちをつくります
- 一、しごとを愛し 活気みなぎるまちをつくります
- 一、スポーツを愛し 元気なまちをつくります
- 一、夢を語り 未来に広がる明るいまちをつくります

### 20年前の出来事は？

▼平成11年7月  
豪州ゴールドバロン市と姉妹都市提携

以前から親交のあったオーストラリアのゴールドバロン市と姉妹都市提携し、調印式を行いました。



▼平成11年8月  
士別市開基百年記念式典

平成11年は、士別市の開基百年を記念して、さまざまな事業が行われました。8月に行われた式典では、当時の新成人の男女が司会を務めました。



たくさんの方に愛され  
支えられてきました  
感謝の気持ちを忘れず  
社会に貢献できるよう  
努めていきます



## ● 誓いのことば

新成人を代表して小谷美優<sup>みゆう</sup>さんが、これまでの20年間の感謝の気持ちを家族や友人などに伝え、新成人としての誓いを力強く述べました。

誓いのことばを述べた  
小谷美優<sup>みゆう</sup>さん  
(士別市役所勤務)

市民憲章を朗唱した  
渡辺妃奈<sup>ひな</sup>さん  
(JA北ひびき勤務)

市民憲章を朗唱した  
高橋虎太郎<sup>こたろう</sup>さん  
(日本甜菜製糖株式会社  
士別製糖所勤務)

▼平成12年3月  
特急列車の運行開始

稚内・札幌間に新型特急列車  
(スーパー宗谷、特急サロベツ、  
特急利尻)が運行を開始しました。



これによ  
り、士別・  
札幌間が35  
分短縮され  
ました。

▼平成12年4月  
ごみの16分別がはじまる

「容器包装リサイクル法」の施  
行により、プラスチック容器包  
装や紙類容  
器包装など  
の分別化が  
始まりまし  
た。



# 新成人!



新成人に  
田美空

謝辞を忘れない  
年にする!  
古月摩崎結加



心理学で世界を見る  
高橋悠斗

七月みをお叶える  
川上竜輝

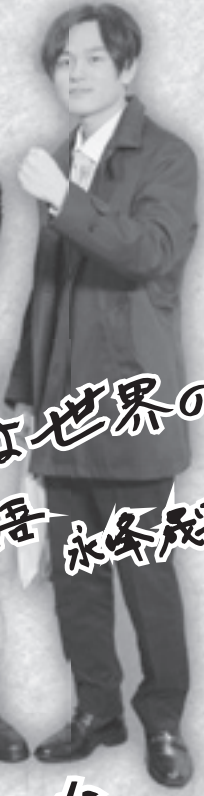

音楽は世界の  
共通言語  
永峰茂耶

上品な  
社会人になる  
田村広人

# の宣言

新成人の皆さんに、  
ど自由 に宣言して



た生活  
平塚鈴菜



料理できる人になる  
渡辺杜奈



立派な  
設計士になる  
ユイ



全部が  
かたごき  
ノドカ



勉強を  
強める  
リリ



元氣  
あふ  
る

特集

子育て・健康食

民生委員の紹介

市長への手紙

生涯学習

お知らせ

がんばれ、

菅田将暉に  
なりたい。  
朝田 深平

ちゃんとして  
あげよう

立派な保育  
なる!!

笑顔あふれる  
人生にする!!  
久保田未羽

元気・気合  
高橋 虎太郎

4年で大学を  
卒業するの  
辻本 蒼

ハタチ  
二十歳

大きな節目を迎えた  
今後の目標や抱負な  
もらいました。

“看護師”を  
目指して頑張ります!!  
鈴木 あや

理学療法士に  
なれるように頑張る!  
西村 世羅

保育士を目指して  
頑張ります😊  
布施 奈那子

人とペットにやさしい  
動物看護師になるぞ!  
河野 優奈

素敵なお先生  
になります!  
宮本 琴音

自立し

特集

子育て・健康長寿

民生委員の紹介

市長への手紙

生涯学習

お知らせ

なくそうー望まない受動喫煙

### 4月から原則屋内禁煙

健康増進法の一部施行や市条例の制定により、一部の施設では、敷地内や屋内の禁煙に取り組んでいます。4月からは、法の全面施行に伴い、事業所や飲食店などでも原則「屋内禁煙」になります。

正しいルールを確認し、受動喫煙防止に取り組みましょう。くわしくは、厚生労働省のホームページを確認するか、問い合わせください。

#### ●法全面施行のポイント（4月）

①事業所や飲食店などすべての施設（学校や病院、行政機関の施設などは除く）が原則屋内禁煙になります。  
※喫煙室は、所定の要件に適合すれば設置できます。

②喫煙室がある施設は、指定された標識の掲示が必要です。

③20歳未満の方は、従業員であっても、喫煙エリアに立入禁止となります。

●その他↓「職場の受動喫煙防止対策ガイドブック」を希望する場合は申し付けください。（※数量限定）

#### ●問合せ↓市保健福祉センター

☎（22）2400 ▼名寄保健所企

画総務課企画係 ☎01654（3）

3121

募集中！

## 今月の士別っ子！



あなん  
阿南



きいち  
希一



くん（2歳）  
柴田

夏歩

ちゃん（3歳）  
かほ



柴田

ちゃん（7歳）  
しげく



#### ♥お父さんお母さんからのMESSAGE♥

毎日元気いっぱい！おしゃべりも上手になってきたね。

これからもいっぱい遊んでいっぱい食べて、もっともっと大きく育ててね♡



#### ♥お父さんお母さんからのMESSAGE♥

たくさん遊んで一緒に大きくなろうね。いつまでも仲よし姉妹でいてね ^\_^



今岡



れんと  
蓮斗くん（1歳）



#### ♥お父さんお母さんからのMESSAGE♥

生まれた時は大変だったけど、今は大きくなって、たくさん食べて遊んで、踊ったり歌ったり。いろんな事ができるようになったね。生まれて来てくれてありがとう♡これからもう元気に育ててね！

「今月の士別っ子」では、お子さんを募集しています。くわしくは、問い合わせください。

●申込み・問合せ→市自治環境課 ☎内線 2 2 2 8

# 2月の行事

子育て支援  
センターゆら  
☎(26) 7202



日	曜日	時間	行事名
1	土	10:00 ~ 15:00	プレパパ妊婦体験 前日までに要予約・一組 30分程度
2	日	9:30 ~ 12:00	日曜開放「豆まき」 9:30 ~ 鬼のお面づくり 11:00 ~ 豆まき
6	木	9:30 ~ 11:30	身長・体重測定(1歳6か月児まで) 持ち物:バスタオル・替えのオムツ2枚
7	金	10:15 ~ 11:30	移動型ゆら(宮下会館)
14	金	10:00 ~ 11:30	移動型ゆら(ほくと子どもセンター)
15	土	9:30 ~ 12:00	お父さんDAY
20	木	9:30 ~ 11:30	お雛様作り
25	火	14:30 ~ 15:00	離乳食試食会
27	木	9:30 ~ 12:00	マタニティDAY 10:30 ~ ミニ講座「手作りおもちゃ・赤ちゃんが喜ぶ絵本」
毎週月曜日		10:30 ~ 11:30	雪遊び
毎週火曜日		11:00 ~ 11:30	「親子でわくわく運動遊び」対象:1~2歳

いきいき  
健康センター  
☎(26) 7778



朝日地区では、火曜日に高齢者生活福祉センター、金曜日午後に朝日支所でもサロン(下表色塗り)を行います。  
※7日(金)は高齢者生活福祉センターで行います。

日	月	火	水	木	金	土
午前						1 カフェつながり(相談) ※2 パッチワークサロン ※4
午後						
2	3 健康麻雀	4 軽スポーツ ※1 ふまねっとサロン	5 昔あそび	6 貼り絵	7 折り紙あそび	8 カフェつながり ※2 パッチワークサロン ※4
	健康麻雀	ぬりえ	レク・ゲーム	脳トレ	ぬりえ	
9 囲碁サロン ※3	10 健康麻雀	11 いきいきサロンはお休みです	12 脳トレ	13 軽スポーツ	14 昔あそび	15 パッチワークサロン ※4
	健康麻雀 ※1	ふまねっとサロン	プラ板キーホルダーづくり	レク・ゲーム	ポストカードづくり	
16	17 健康麻雀	18 レク・ゲーム ※1 ふまねっとサロン	19 軽スポーツ	20 折り紙あそび	21 レク・ゲーム	22 カフェつながり ※2 パッチワークサロン ※4
	健康麻雀	季節のリースづくり	ぬりえ	昔あそび	脳トレ	
23 囲碁サロン ※3	24 いきいきサロンはお休みです	25 ぬりえ ※1 ふまねっとサロン 昔あそび	26 ポストカードづくり 折り紙あそび	27 脳トレ ぬりえ	28 お掃除グッズづくり 軽スポーツ	29 パッチワークサロン ※4

- ※1 ふまねっとサロン→午前は10時~11時30分、午後は1時30分~3時。それぞれ開催4日前までの申し込みが必要。
  - ※2 カフェつながり→午前9時30分~11時30分。申込不要。
  - ※3 囲碁サロン→午前10時~正午。申込不要。
  - ※4 パッチワークサロン→午前10時~午後3時。申込不要。
- 掲載行事は、すべて健康増進ポイントの対象です。



特集

子育て・健康寿命

民生委員の紹介

市長への手紙

生涯学習

お知らせ

上段が午前10時~11時30分、下段が午後1時15分~2時45分開催

身近な  
相談相手

## 民生委員・児童委員 を紹介します

## — 中央地区 —

久光 明子	東2北7	☎26-9700	自北光
村上 芳美	東5北8	☎22-1281	自北光
小野田 勝	北町96-76	☎22-2416	自北光
竹内 和子	東5北4	☎090-1051-3352	自兵村、屯田
阿部 とし子	東3北6	☎23-3790	自兵村、屯田
五十川 由美子	東4北1	☎23-3766	自宮下
傳馬 陽子	大通北1	☎22-1279	自宮下
伊藤 佳子	大通東1	☎22-3150	自第1町内
前川 弘美	東8北4	☎22-3765	自九十九
工藤 壽	東7-2	☎23-5063	自親栄
中山 忠	東6-3	☎23-5086	自第3、第4
眞木 郁夫	東3-5	☎22-2200	自第5町内
岩田 英子	東3-7	☎23-2924	自中央、七星
佐々木 眞理子	西2-8	☎23-2292	自中央、七星
小川 博幸	東4-9	☎22-2093	自創成
広瀬 利博	東2-14	☎22-2860	自あけぼの
石川 宇多夫	東5-11	☎23-0159	自あけぼの
佐藤 郭嗣	大通西10	☎23-3575	自東栄、第9、南親会
森 悦子	西2-12	☎22-2121	自東栄、第9、南親会
小野 典男	西3-3	☎22-3315	自観月
斎藤 京子	西3-5	☎23-1560	自観月
神田 洋子	西3-3	☎22-2176	自観月
秋山 初子	西士別町1891	☎23-0937	自西士別、学田
寺本 一男	西4-9	☎22-3456	自駅南、南士別
尾形 榮治	南士別町1075	☎23-0026	自駅南、南士別
久我 信弘	西4-14	☎23-0572	自南町南郷、南町南光
松浦 英雄	東7-14	☎22-2294	自南町南栄
牧野 正	東2-15	☎090-6211-1675	自南町南栄
柴山 眞知子	西1-16	☎23-1866	自南町第二
遠藤 桂子	東3-19	☎23-3810	自南町南進、川西
林 芳重	東丘1-1	☎22-2759	自東丘
秋山 照雄	東丘1-2	☎23-5379	自東丘
大西 荘一	東11-6	☎23-2524	自東山
遠山 美紀子	東9-4	☎23-4433	自桜丘
石橋 豊美	武徳町45線東	☎23-5237	自武徳
足利 雅幸	下士別町40線東	☎23-3163	自下士別
岡崎 治夫	中士別町4線西	☎23-1150	自中士別
岩城 弓佳	中士別町4線東	☎23-3293	自中士別
菊地 弘美	北町218-25	☎22-3507	自北町、にってん

福祉や介護、子育てなどに関する心配ごとがあればご相談ください。

地域に暮らす身近な相談相手として、厚生労働大臣から委嘱された「民生委員・児童委員」が応じます。※法に基づく守秘義務により、相談者の秘密は守られます。

問合せ→市福祉課福祉係☎内線2123

## — 上士別地区 —

榎谷 隆司	12線西	☎24-2826	自川北、中央、成美、大和
松本 初恵	16線北	☎24-2979	自中央、第8、共栄、第10、第11
窪田 博子	19線南	☎24-2668	自中央、第8、共栄、第10、第11
岡田 雅俊	16線南	☎24-2178	自川南

## — 多寄地区 —

武田 秀一	36線西	☎26-2732	自西
伊藤 博己	30線西	☎26-2508	自西、中多寄
十河 謙一	38線東	☎26-2447	自東
内海 照子	37線西	☎26-2766	自中央、南町

## — 温根別地区 —

植西 信雄	北7線東	☎27-2704	自第1、第2、北温、第6
安藤 薫弘	南9線東	☎27-2417	自第7、白山

## — 朝日地区 —

米元 廣子	中央4018	☎28-2942	自糸魚
壺井 務	中央4034	☎28-3375	自中央
関口 啓子	中央4027	☎28-3037	自第3区
大内 美恵子	中央4040	☎28-2753	自あさひ
佐藤 誠	登和里3719	☎090-6218-4440	自登和里、みずほ
岡崎 京子	南朝日7262	☎28-3461	自南朝日

## 主任児童委員 を紹介します

専門的な知識と経験で、子育てに関する問題の解決を図ります。

村 則子	大通東11	☎22-1627
塩ノ入 正子	東7-7	☎22-3521
藍口 廣子	東7-1	☎23-1759

特集

子育て・健康寿

民生委員の紹介

市長への手紙

生涯学習

お知らせ



① やまおり

# 『市長への手紙』

開かれた市政をすすめるために「市長への手紙」を実施しています。

お寄せいただいたご意見やご提言は、市長が必ず目をとおり、これからのまちづくりに役立てます。



より“住みよく”“安心できる”  
まちにするための  
ご意見やご提言をお寄せください

- ▶ 多くの市民の皆さんにもご意見・ご提言の内容を知っていただくため、市の広報紙やホームページに掲載することがあります。
- ▶ 特定の個人・会社・団体をひぼう・中傷あるいは攻撃する内容はご遠慮願います。
- ▶ ご意見やご提言は、この封書をはじめ、ファックス(23)4790、メール shicho@city.shibetsu.lg.jp でも受け付けています。
- ▶ この手紙は、令和3年6月30日の消印まで有効です。それ以降に送付されたものについては受け付けできません。

## ■ 投函方法 ■

- ① 点線に沿って右側を切りとってください。
- ② 『やまおり』線を、順番(①～③)に折ってください。
- ③ 『のりしろ』と書かれた部分(3辺)にのりを付け、封書してください。
- ④ 切手を貼らずにポストへ投函ください。

② やまおり

095-8790

料金受取人払郵便

士別郵便局承認

10

差出有効期限  
令和3年6月30日まで

市長への手紙

士別市長 牧野勇司 行

士別市東6条4丁目1番地  
士別市役所

ま  
り  
し  
ろ

ま  
り  
し  
ろ



# 令和2年 2月 士別市立病院受診案内

**再来機  
受付時間**

**【午前診療】**午前7時30分 から 午前10時59分 (小児科は午前11時30分まで)  
 ※当院を初めて受診する方・受診する科が初めての方は、初診窓口で受付(午前8時45分から)してください。  
**【午後診療】**午前11時 から 午後3時 (小児科は午後4時まで)

診療科		月	火	水	木	金	留意事項	
内科	一般	午前	○	○※	○	○	○※	※第1火曜日(4日)・第4金曜日(28日)は神経内科の診療があります。神経内科は予約診療ですので、事前手続きが必要です。平日午後2時から4時までにご連絡ください。
		午後	-	-	-	-	-	
	循環器	午前	不規則のため、留意事項を参照ください。					今月の診療日は、3日・5日・7日・14日・18日・21日です。 ※第3火曜日(18日)は、ペースメーカー外来です。(予約診療)
		午後	-	-	-	-	-	
	消化器	午前	○	○	○	○	○	
		午後	-	-	-	-	-	
精神神経科	午前	-	-	○	-	○	水・金曜日の午後受付は、午後1時30分までです。 ※予約診療ですので、事前予約が必要です。	
	午後	-	-	○	-	○		
小児科	午前	○	○	○	○	○	午後の診察は、午後1時から4時までです。 水曜日の午後は、予防接種です。(予約制)	
	午後	○	○	-	○	○		
外科	午前	○	○	○	-	○	水・木曜日は、ストーマ外来を実施します。(予約診療) 水曜日は、乳腺外来を行います。今月は、5日、12日、19日です。	
	午後	-	-	-	-	-		
整形外科	午前	○	○	○	-	○	2月から毎週木曜日は休診です。	
	午後	-	-	-	-	-		
皮膚科	午前	○	-	○	-	-	患者数により、診療できない場合があります。	
	午後	○	-	○	-	-		
泌尿器科	午前	-	-	-	○	-	午前受付でも患者数により、午後診療となる場合や診療できない場合があります。	
	午後	-	-	-	-	-		
婦人科	午前	○	○	○	-	-	予防接種・産後1か月健診は予約が必要です。 今月は、11日と24日が祝日のため、13日と27日が臨時診療となります。	
	午後	○	○	○	-	-		
眼科	午前	○	-	○	-	○	水曜日の午後は、予約検査です。	
	午後	○	-	-	-	○		
麻酔科	午前	○	○	-	○	-	診療開始時刻は10時からです。	
	午後	-	-	-	-	-		
診療科		月	火	水	木	金	留意事項	

## 2月の予防接種

四種混合、日本脳炎ワクチン、B型肝炎、ヒブワクチン、小児肺炎球菌ワクチン、BCG、麻しん・風しん混合、水痘、二種混合、子宮頸がんワクチン、不活化ポリオワクチン

## 2月 日曜・祝日当番医

2日	道北クリニック ☎(23)1111
9日	船津医院 ☎(23)2674
16日	吉田耳鼻咽喉科分院 ☎(22)0222

※上記のほか、2日・9日・11日・16日・23・24日は、士別市立病院です。

接種場所	接種日
松塚医院	毎週月～土曜日 ※注1
船津医院	毎週木曜日
上士別医院	毎週月～金曜日
市立病院	毎週月・火・水曜日 ※注2
多寄医院	毎週火・木・土曜日 ※注3
あさひクリニック	毎週月～金曜日
しべつ内科クリニック	毎週月～金曜日 ※注4
道北クリニック	毎週月～金曜日 ※注3

※注1 松塚医院では、日本脳炎ワクチンを実施していません。  
 ※注2 市立病院の子宮頸がんワクチンは毎週月・火・水曜日、不活化ポリオワクチンは毎週水曜日です。  
 四種混合・日本脳炎・ヒブ・小児肺炎球菌ワクチン・BCGは第1・3・5水曜日。  
 麻しん・風しん混合、水痘は第2・4水曜日の接種です。  
 ※注3 多寄医院と道北クリニックでは、BCGを実施していません。  
 ※注4 しべつ内科クリニックではB型肝炎ワクチンを実施していません。  
 ※接種日時は、予約時にご確認ください。

# 2月 広報カレンダー



「広報しべつ」でお知らせした行事やイベントをカレンダーにまとめました。お手元で、ご活用ください。

日曜日	月曜日	火曜日	水曜日	木曜日	金曜日	土曜日
26 ゆら日曜開放 P 7	27 栄養相談 P 20	28 ひなまつり絵本展(～3月3日) P 13 ひな人形展(～3月8日) P 17	29 ゆら身長・体重測定 P 7 運転免許更新新時講習(優・初) P 18	30 ゆらお雛様づくり P 7 運転免許更新新時講習(優・違) P 18 栄養相談 P 20	31 移動型ゆら P 7	1 ゆらプレパ/妊婦体験 P 7 しべつ雪まつり(～2日) P 16
2 よみきかせ会 P 13	3 6次産業化講演会 P 16	4 氷灯祭in上士別 P 16 男の純情 P 17 ●建国記念の日	5 行政相談 P 20	6 ゆらお雛様づくり P 7 運転免許更新新時講習(優・違) P 18 栄養相談 P 20	7 移動型ゆら P 7	8 ゆらお父さんDAY P 7 多寄雪まつり P 16
9 よみきかせ会 P 13	10 確定申告(～3月16日) P 14 水質検査 P 18	11 アライグマ捕獲講習会 P 16	12 Jアラート試験 P 21	13 ゆらお雛様づくり P 7 運転免許更新新時講習(優・違) P 18 栄養相談 P 20	14 移動型ゆら P 7	15 よみきかせ会 P 13
16 無料法律相談 P 20 障害年金相談 P 20	17 紙芝居セミナー P 16	18 ゆら離乳食試食会 P 7 接遇研修会 P 16 出張年金相談 P 20	19 特認校制度説明会 P 15 九十九大学記念式典 P 17	20 ゆらお雛様づくり P 7 運転免許更新新時講習(優・違) P 18 栄養相談 P 20	21 ゆらお雛様づくり P 7 運転免許更新新時講習(優・違) P 18 栄養相談 P 20	22 冬の自然観察会 P 17
23 ピヒカラ歩きスキー大会 P 18	24 天皇誕生日 振替休日	25 出張年金相談 P 20	26 ゆら雛乳食試食会 P 7 接遇研修会 P 16 出張年金相談 P 20	27 ゆらマタニティDAY P 7 ちびっこよみきかせ会 P 13	28 ゆらお雛様づくり P 7 運転免許更新新時講習(優・違) P 18 栄養相談 P 20	29 冬の自然観察会 P 17

## 気象状況

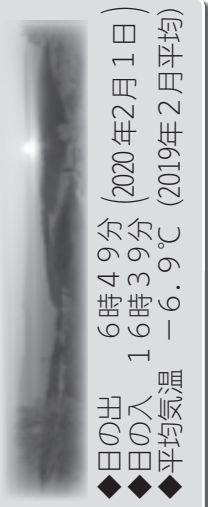

「よちよち広場」と「びよびよ広場」(会場→子育て支援センターゆら内)

- ◆「よちよち広場」→ (対象) 0歳～就学前の親子  
(平日) 午前9時30分～正午・午後1時～4時  
(毎週土曜日) 午前9時30分～正午
- ◆「びよびよ広場」→ (対象) 0歳児の親子  
(毎週火曜日) 午後1時～4時  
(毎週木曜日) 午前9時30分～正午



カレンダーの内容は、1月22日現在の情報をもとに作成しています。内容が変更になる場合がありますが、ご了承ください。

このページを取り出して使ってください

# 図書館からの お知らせ



市立図書館で開催する次のイベントは、どなたでも参加できます。お気軽にご参加ください。

●転居などにより、図書館登録情報に変更がある方は、早めに図書館で手続きをお願いします。

## ◇2月のよみきかせ会◇

①よみきかせ会

- 日時→2月9日(日)・22日(土)  
午前10時30分～11時
- 会場→図書館読みきかせ室(2階)

②ちびっこよみきかせ会

- 日時→2月27日(木)午前10時30分～11時
- 会場→図書館読みきかせ室(2階)

## ◇新着図書◇

- ☆大名倒産(上・下) 浅田 次郎(あさだ じろう)
- ☆黒武御神火御殿 宮部 みゆき(みやべ みゆき)
- ☆わが殿(上・下) 畠中 恵(はたけなか めぐみ)
- ☆魔法使いと最後の事件 東川 篤哉(ひがしがわ とくや)
- ☆チンギス紀 北方 謙三(きたかた けんぞう)
- ☆変半身(かわりみ) 村田 沙耶香(むらた さやか)
- ☆歩道橋シネマ 恩田 陸(おんだ りく)
- ☆せき越えぬ 西條 奈加(さいじょう なか)

- ☆人面瘡探偵 中山 七里(なかやま しちり)
- ☆ゆゆのつづき 高楼 方子(たかどの ほうこ)
- ◎皇居の歩き方 竹内 正浩(たけうち まさひろ)
- ◎独裁者はこんな本を書いていた(上・下) ダニエル カルダー
- ◎世界中の子どもの権利をまもる30の方法 国際子ども権利センター
- ◎ウルトラマンの刺しゅうBOOK アップルミンツ
- ◎アウシュヴィッツのタトゥー係 ヘザー モリス

☆→小説 ◎→その他書籍

## ✿ 司書のおすすめ ✿

テーマは  
「猫の本」  
みなさんに読んでもらいたい本を図書館職員が選びました。

○一般書『猫の世界史』キャサリン・M・ロジャーズ / 著 エクスナレッジ  
史実から、物語、絵画にまで、歴史の様々な場面で登場する猫が勢揃い。猫と人が歩んだ4000年の物語。



○一般書『ときめく猫図鑑』福田豊文ほか / 著 山と溪谷社  
いろいろな種類の猫の説明が、かわいいポーズの写真とともに！どのページを開いてもときめきます。



○絵本『なまえのないねこ』竹下文子 / 文 小峰書店  
名前のないひとりぼっちのねこ。ずっと名前がほしかったけど、本当にほしかったものは名前ではなくて…。



## ひなまつりイベント

図書館で行われるひなまつりイベントを紹介します。いずれのイベントも、料金は無料です。



イベント名・開催時間・会場	内容
ひなまつりコンサート 3月1日(日)11:00~11:30 市民ギャラリー	三木多恵子さんによるファゴットのコンサートです。優しく温かみのある音色を感じてみませんか？ 曲目：パプリカ ひまわりの約束 世界に一つだけの花 ほか ※変更となる場合があります。
ひなまつりよみきかせ会 3月1日(日)10:30~11:00 図書館2階読みきかせ室	ひなまつりに関する絵本などの読みきかせを行います。
ひなまつり絵本展 2月4日(火)~ 3月3日(火)まで 10:00~18:00 図書館2階児童図書コーナー	ひなまつりに関する絵本などを展示します。

問合せ→市立図書館 ☎ (29) 2153

# お知らせのページ

## ～ お知らせの見方 ～

- 日=日時 所=会場 内=内容
- 対=対象 定=定員 ￥=料金
- 申=申込 ☎=電話 ✉=メール
- 問=問い合わせ FAX=ファックス
- HP=ホームページ

### 税金・保険・年金

受付時間が変わります  
**確定申告**



#### ●申告に必要なもの

- ▽所得の明細書（源泉徴収票の原本や収支内訳書など）
- ▽本人確認書類の写し（次の①②のいずれか）
  - ①マイナンバーカード、②通知カード
- ▽運転免許証または健康保険証または障害者手帳など（※配偶者や扶養親族がいる場合は、その方のマイナンバーが確認できる書類）
- ▽社会保険料の領収書や控除証明書

- ▽国民年金保険料の控除証明書
- ▽生命保険、地震保険や旧長期損害保険の控除証明書
- ▽障害者手帳や障害者控除対象者認定書など
- ▽医療費控除の明細書かセルフメディケーション税制の明細書と併せて一定の取組（予防接種など）を行ったことが分かる領収書など
- ▽寄附金受領証明書など
- ▽印鑑（シャチハタ以外）
- ▽本人名義の通帳

#### ●所得税の確定申告が必要な方

- ▽給与の収入金額が2千万円を超える
- ▽年末調整した給与以外の所得が20万円を超える
- ▽給与を2か所以上から受けており、年末調整をしていない給与の収入金額と給与所得以外の所得の合計金額が20万円を超える（注）
- ▽事業収入、不動産収入などがある
- ▽不動産を売った
- ▽公的年金等の収入金額が400万円を超える、または公的年金等の収入以外で所得が20万円を超える（注）
- ▽年末調整していない控除や、公的年金など源泉徴収票に記載していない控除を受ける

※注↓20万円以下でも申告が必要な場合があります。



申告はお早めに！

### 申告日時

申告期限は3月16日（月）です。  
 期限までに申告しなかったり、間違った申告をすると、  
 延滞税や加算税を納めることになる場合があります。

・・・ 受付時間が変わっていますのでご注意ください ・・・

地区	受付時間	会場
中央地区	2月17日（月）～3月13日（金）※土・日・祝除く 午前8時30分～午後4時 ※3月4日（水）～6日（金）は午後1時～午後7時 ※3月16日（月）は午前8時30分～正午	市役所3階会議室
朝日地区	2月17日（月）～3月13日（金）※土・日・祝除く 午前8時30分～午後4時 ※3月16日（月）は午前8時30分～正午	朝日支所
上士別地区	3月4日（水）午前9時30分～午後2時30分	上士別構造改善センター
温根別地区	3月5日（木）午前9時30分～午後2時30分	温根別出張所（体育館）
多寄地区	3月6日（金）午前9時30分～午後2時30分	多寄研修センター

●収入がない方も申告が必要  
な場合があります

次表に該当する方は、申告が必要  
な場合があります。  
くわしくは、問い合わせください。

対象者	問合せ
国民健康保険加入者・世帯主	市民課国保係 ☎内線2220
後期高齢者医療加入者・世帯全員 医療助成を受ける方・世帯全員	市民課給付年金係 ☎内線2109
国民年金の免除申請をする方・配偶者・世帯主	市民課給付年金係 ☎内線2107
介護保険加入者・世帯全員	介護保険課介護保険係 ☎内線2124、2131

●スマホで申告が便利

スマートフォンやパソコンで申告書を作成  
することができます。  
くわしくは、国税庁ホームページ  
「確定申告特集」をご確認ください。



▽確定申告に関すること

市税務課市民税係☎内線2143、  
朝日支所地域住民課☎(28)  
2121、名寄税務署☎01654  
(2)2157  
▽マイナンバーに関すること  
市市民課戸籍係☎内線2102

年金を受給している方へ  
源泉徴収票の送付

日本年金機構では、国民年金や厚生年金の受給者に、令和元年度分「公  
的年金等の源泉徴収票」を1月に送  
付しています。

この源泉徴収票は、確定申告に必  
要ですので、大切に保管してくださ  
い。また、再交付の希望者は、「ね  
んきんダイヤル」へ問い合わせくだ  
さい。

なお、所得税の課税対象とならな  
い障害年金や遺族年金のみを受けて

いる方は、源泉徴収票は送付されま  
せん。

☎ねんきんダイヤル☎0570  
(05)1165☎市市民課給付年金  
係☎内線2107

国民年金保険料  
お得な前納割引制度

6か月分や1年分、2年分をまと  
めて納付(前納)することで保険料  
が割り引きされます。  
※令和2年度の割引額と保険料額  
は、2月頃に公表予定です。

割引額 納付方法により異なります。  
※納付方法↓現金納付、口座振替、  
クレジットカード

①口座振替またはクレジットカード  
で令和2年度分からの前納を希望す  
る方は、2月28日(金)までに次の①～  
③を持参して手続きしてください。  
▽口座振替↓①年金手帳または納付  
書、②通帳、③通帳の届出印

受付窓口 市市民課給付年金係、各金  
融機関  
▽クレジットカード納付↓①年金手  
帳または納付書、②クレジットカー  
ド、③印鑑

受付窓口 市市民課給付年金係  
☎旭川年金事務所☎0166(27)

1611☎市市民課給付年金係☎内  
線2107

子育て



ひとり親家庭などへ  
母子・父子・寡婦福祉資金

この資金は、ひとり親家庭などが、  
無利子または低利子で資金を借りる  
ことができる貸付制度です。

無利子の貸付金には、就学時に利  
用できる「修学資金」と「就学支度  
資金」があります。

くわしくは、問い合わせください。  
☎市子ども・子育て応援課子育て支  
援係☎内線2137

教育



小規模校の特色を生かして  
特認校制度説明会

特認校(上士別中学校)での教育  
を希望する方を対象に、4月入学に  
向けた説明会を開催します。

日 2月26日(水)  
所 上士別中学校  
定 5人

申 2月14日(金)までに上士別中学校へ  
☎上士別中学校☎(24)2681

## 催し・講座



冬を満喫しよう！  
 ウィンターイベント

### ●第65回しべつ雪まつり

日 2月1日(土)午前11時30分～午後4時30分、2月2日(日)午前9時～午後4時  
 所 中央公園付近特設会場

### ●内テント屋台村、お楽しみ抽選会、はたらくくるま展ほか

●お楽しみチケット  
 ト1枚1000円  
 ※土別観光協会で販売中  
 問 雪まつり実行委員会 ☎(29) 2225



### ●氷灯祭 in 上土別

日 2月11日(火)午後3時～  
 所 上土別構造改善センター前  
 内 アトラクション、花火、甘酒・軽食ほか  
 ※前日午後6時から氷灯審査会を行うため、町内に氷灯が点灯します。  
 問 上土別出張所 ☎(24) 2207

### ●多寄雪まつり

日 2月15日(土)午前10時～午後2時

特集

子育て・健康長寿

民生委員の紹介

市長への手紙

生涯学習

お知らせ

所 多寄研修センター前  
 内 子どもアトラクション、お楽しみ抽選会、ジンギスカン(前売り券を日向温泉で販売)  
 問 多寄出張所 ☎(26) 2004

### ●温根別冬まつり

日 3月8日(日)午前10時～午後2時(予定)  
 所 温根別農村広場

内 バナナボート、チューブすべり、温根別子ども太鼓など(予定)  
 問 温根別出張所 ☎(27) 2324

### 魅力を発見できます 紙芝居セミナー

はじめての方でも紙芝居の魅力を知り、家庭でも楽しめる演じ方が学べます。  
 ※託児が必要な方は連絡願います。  
 講師 松井エイコさん(壁画家・土別ふるさと大使)

日 2月24日(月)午前10時～午後3時  
 所 生涯学習情報センター2階研修室  
 定 20人 ￥無料  
 申 2月20日(木)までに市立図書館へ  
 問 市立図書館 ☎(29) 2153、しべつ紙芝居サークル水田さん ☎090(1521) 3248

### 農業被害拡大防止に向けて アライグマ捕獲講習会

この講習会を受講し、アライグマの適切な捕獲と安全に関する知識と技術を習得した方は、市の防除従事者として登録され、自身での捕獲が可能になります。  
 アライグマ捕獲を希望する方は、ぜひ受講してください。  
 日 2月18日(火)午後1時～(1時間程度)  
 所 市民文化センター研修室  
 申 2月14日(金)までに、市畜産林務課林務係へ  
 問 市畜産林務課林務係 ☎内線 2389

### 農業の発展をめざして 6次産業化講演会

6次産業の活性化と農業の発展を目的に講演会を開催します。  
 事前申し込み不要で、ごなたでも参加できます。  
 日 2月10日(月)午後1時30分～  
 所 市民文化センター視聴覚室  
 演題 「6次産業化を長く続けていくコツ」  
 講師 鈴木俊介さん(株)リテイル・エンジニアリング・アソシエイツ)  
 ￥無料  
 問 市農業振興課農政係 ☎内線 2364

## 接遇研修会

市では、土別商工会議所や朝日商工会などと連携して接遇研修会を開催します。一歩進んだ接遇マナーを学びましょう。

### ～在職従業員向け～

- ▷日時→2月25日(火)、3月3日(火)のいずれか希望日
- ▷会場→市民文化センター2階会議室1
- ▷対象→市内事業所の従業員
- ▷申込期限→2月18日(火)



### ～新規就職者向け～

- ▷日時→3月10日(火)
- ▷会場→市民文化センター2階会議室1
- ▷対象→4月から新たに市内事業所に就職する方
- ▷申込期限→3月4日(水)

- 時間→いずれも午前9時30分～午後3時30分
- 定員→各15人
- 講師→市川由美さん(株式会社ベストエース)
- 参加料→無料(昼食は各自で手配)
- 申込み・問合せ

市商工労働観光課商工労働係 ☎内線 2355



## 九十九大学 開学50年記念式典

九十九大学は、これまで1500人以上の学生が卒業し、学び喜びや学生相互の交流を重ねてきました。

開学50年を記念して式典を開催します。多くの参加をお待ちしています。

日 2月26日(水)午前10時～11時30分

所 市民文化センター4階小ホール

対 市民 ￥無料

問 市中央公民館 ☎(23) 3358

## 簡単にできる

### 1000円ショップでDIY

住空間を彩るサイドテーブルなどをつくるDIY講座を開催します。

申込時に「サイドテーブル」、「キークース」、「カフェトレイ」、「飾り棚」、「本棚」、「タイルの鍋敷き」のなかから、作品を一つ選んでください。

※託児が必要な方は連絡願います。

日 3月14日(土)午後1時～3時

所 市民文化センター3階工芸室

対 市民 定15人 ￥500円

講師 菅原大和さん (株)イトイ産業住宅事業部 Green Craft)

申 2月10日(月)～2月28日(金)の期間中に、市中央公民館へ

問 市中央公民館 ☎(23) 3358

## ひなまつりの由来などを紹介 桃の節句～ひな人形展～

市内で使われていたひな人形や、友好都市みよし市の「御殿飾りひな人形」を展示します。

日 2月4日(火)～3月8日(日)

所 市立博物館公会堂展示館2階

対 ￥高校生以上100円、中学生以下無料 ※20人以上から適用になる団体割(一人80円)もあります。

問 市立博物館 ☎(22) 3320

## しべつアーティスト・イン・レジデンス ～土別の春～

### 成果展覧会～120年がおりなす土別の春～

市内に滞在した版画家が、「土別の春」をテーマに制作した作品を展示します。

過去3年間で制作された「夏」「秋」「冬」をテーマにした作品も同時に展示します。

日時→3月7日(土)～23日(月)

場所→生涯学習情報センター地階市民ギャラリー

### 【ギャラリートーク】

作家の東樋口徹さんと中村花絵さん、土別ふるさと大使の小林敬生さんなどが、作品の見どころをお話します。

日時→3月7日(土)午後3時～(1時間程度)

場所→生涯学習情報センター地階市民ギャラリー

### 【ワークショップ(シルクスクリーン体験)】

日時→3月8日(日)午前10時～午後4時

場所→生涯学習情報センター地階工房2

対象→中学生～大人 定員→15人

講師→東樋口徹さん、中村花絵さん

申込み→3月1日(日)までに博物館へ

問合せ→市立博物館 ☎(22) 3320

## スノーシューを履いて散策します 冬の自然観察会

日 2月29日(土)午前10時～正午

所 グリーンスポーツ(市立博物館集合解散)

対 小学4年生～大人の市民

定 20人 ￥無料

申 2月22日(土)までに市立博物館へ

問 市立博物館 ☎(22) 3320



## 文化・芸術



### トム・プロジェクト プロデュース 男の純情

日 2月11日(火)午後7時(開場30分前)

所 あさひサンライズホール

￥▽前売り2500円 ▽当日

3000円

作・演出 水谷龍二

出演 宇梶剛士、山崎銀之丞、朝倉伸二

チケット フードショップかわ井、市民文化センター、市立図書館、夢企画、道北日報社、お食事処こいなか、あさひサンライズホール

問 あさひサンライズホール ☎(28) 3146





## スポーツ



### 第45回ピヒカラ樹氷

#### 歩くスキー大会

正午からは同会場バナナボートなどが無料で楽しめるイベントもあります。

歩くスキー用具は、練習期間も含めて市体育協会または市合宿の里・スポーツ推進課で貸し出します。(数に限りがあります)

日 2月23日(日)午前9時50分〜開会式、午前10時スタート

所 陸上競技場前

内 3キロ、8キロ、15キロ

対 小中高生500円、一般

1500円(小学校低学年は要保護者同伴)

申 問 市体育協会 ☎(22)0360

特集

子育て・健康長寿

民生委員の紹介

市長への手紙

生涯学習

お知らせ

## 環境・衛生



注意してください  
 落氷 雪事 事故

降雪が増えるこの時期、落氷雪事故が起きる恐れがあります。建物など所有物の適切な管理と次のことに注意し、事故を防ぎましょう。

▽落氷雪のおそれのある軒下などは歩かない。

▽雪下ろしは、命綱を使用して2人以上で作業する。

▽屋根から大量の雪が落ちたときは、すぐに事故がないか確認し、歩行者などの支障にならないよう処理する。

▽交通事故・交通障害防止のため、屋根からの落氷雪や敷地内の雪は、道路に出さない。

問 市施設管理課管理係 ☎内線 2313

リユース品をマッチング  
 不用品ダイヤル

▽ゆずります

- ・五月人形(兜・大将飾り)
- ・スキーとストック(5組)
- ・電気温座布団
- ・スキーとスキー靴



▽ゆずってください

・つげものだる(ふた付き)

※個人間の電話連絡により、受渡方法などを調整していただきます。

問 市自治環境課自治広報係 ☎内線 2235

### 名寄保健所水質検査

日 2月17日(月)午前10時〜正午

所 サポートセンターしべつ

申 名寄保健所 ☎01654(3) 3121

### 2月の運転免許更新時講習

優良	2月6日(木) 午後1時~1時30分
	2月20日(木) 午後6時~6時30分
一般	2月13日(木) 午後6時~7時
違反	2月20日(木) 午後7時~9時
初回	2月6日(木) 午後2時~4時

会場→市民文化センター  
 問合せ→土別地区交通安全協会連合会(土別警察署内)  
 ☎(23)0110

## 2月紙類収集日

収集地区

日	曜日	収集地区
4	火	北光
5	水	兵村・屯田
6	木	宮下・にってん・武徳
12	水	第一町内・親栄・朝日
13	木	第三・第四・第五町内
18	火	下土別・北町
19	水	中央・七星・南親会
20	木	東栄・第9
26	水	あげぼの
27	木	創成



## 3月上旬紙類収集日

収集地区

日	曜日	収集地区
3	火	多寄地区(国道の東側)
4	水	九十九・桜丘
5	木	東山

# 福祉

入居者募集

## 高齢者生活福祉センター

高齢者生活福祉センターの入居者を募集します。

※次に該当する方は入居できません。  
 ▽常時医療管理下にある方や、常時身体介護が必要な方  
 ▽精神性疾患や認知症による問題行動がある方

## 入院セットサービスを導入します

市立病院では、3月1日から、利用者の利便性向上を目的に、入院セットの貸し出しサービスを行う予定です。  
 サービスの導入に伴い、これまで病院から有料で提供していた寝巻や紙おむつの取り扱いは中止となります。  
 ※利用には、申込書の提出が必要です。  
 ●問合せ→市立病院☎(23)2166

タイプ	内容	一日あたり利用料金 (税別)	
		3月31日まで	4月1日～
A	寝巻、タオル類、肌着・靴下、日用品	360円	400円
B	寝巻、タオル類、日用品	300円	340円
C	タオル類、日用品	250円	270円
D	紙おむつ(一日中使用)、吸水マット、ビニール袋	390円	420円
E	紙おむつ(リハビリ使用)、吸水マット、ビニール袋	220円	250円
F	ミトン(チューブ抜去防止用手袋)	50円	50円

対60歳以上で、一人暮らしをしていて不安のある方  
 定3人

●共通管理費↓2000円、居室利用料↓月額0〜5000円(前年の収入により決定)、電気料↓実費  
 所朝日町中央4034番地  
 募集期間 2月3日(月)〜2月28日(金)  
 申問 朝日支所地域住民課☎(28)2121

## 士別市プレミアム付商品券

購入対象と思われる方には、案内を送付していますので、期間内に購入願います。



商品券の購入には「購入引換券」が必要です。

### ●商品券の概要

1冊5000円(1000円券を5枚)分の商品券を4000円で販売します。  
 ※対象者一人につき、5冊購入できません。  
 使用期限 3月31日まで  
 利用可能店舗 商品券の販売時にお知らせするほか、市ホームページに掲載しています。  
 市福祉課生活支援係☎内線2126、市こども・子育て応援課子育て支援係☎内線2137



●購入引換券の交付申請  
 ①住民税非課税者向け  
 次のとおり交付申請が必要です。  
 受付期間 3月31日までの午前9時〜午後5時(※平日に限る)  
 受付窓口 市福祉課、朝日支所、各出張所  
 ②子育て世帯向け  
 購入引換券を事前に送付していただきます。  
 ●商品券の購入  
 販売期間 3月31日までの午前9時〜午後5時(※平日に限る)  
 販売窓口 市福祉課、朝日支所、各出張所



プレミアム付商品券を装い、個人情報などをだまし取る手口や振り込め詐欺にご注意ください。  
 プレミアム付商品券の各種手続きにマイナンバーは必要ありません。また、現金振込による商品券の販売はいたしません。  
 このような電話や訪問があった場合は、警察にご相談ください。

特集  
 子育て・健康長寿  
 民生委員の紹介  
 市長への手紙  
 生涯学習  
 お知らせ

# 募集



意見をお寄せください  
**市民意見の募集**

市民意見の募集(パブリックコメント)を実施します。

※住所・氏名などは公表しません。  
 ※個別回答は行わず、内容ごとに分類し意見への考え方を公表します。

**意見を募集する計画** 第2期士別市子ども・子育て支援事業計画案

対 市内に住所を有する方、市内に事務所・事業所をもつ個人や法人、市内の事業所に勤務する方

**閲覧場所** 市ホームページ、市役所1階情報公開コーナー、朝日支所、各出張所、生涯学習情報センター

**提出** 2月28日(金)までに、「意見提出用紙」を市子ども・子育て応援課へ  
**問** 市子ども・子育て応援課 ☎内線 2137

## 自衛官の募集

自衛官候補生を募集しています。くわしくは、問い合わせください。

**内** 18歳以上32歳以下の男女(令和2年4月1日現在)

**問** 自衛隊旭川地方協力本部名寄出張所 ☎01654(2)3921

特集

子育て・健康寿命

民生委員の紹介

市長への手紙

生涯学習

お知らせ

お困りごとなどを受け付けます

## 相談窓口

### ●無料法律相談●

弁護士が無料で相談に応じます。3日前までに申し込みください。

日時→2月16日(日) 正午～午後3時  
 ※1人25分間

会場→市役所来賓室(2階)



### ●行政相談●

行政相談委員が公正中立の立場から、行政サービスに関する相談の解決をはかります。申し込みは不要です。

日時→2月12日(水) 午後1時～3時

会場→市役所会議室201

相談委員→寺田さとみさん

申し込み・問合せ→市自治環境課自治広報係 ☎内線2235

### ●出張年金相談●

旭川年金事務所では、月に1回出張年金相談を実施しています。

年金記録や見込み額の確認、年金請求の手続きなどができます。

日時→2月25日(火)

午前10時～午後4時30分(完全予約制)

会場→士別商工会館

申し込み・問合せ→旭川年金事務所 ☎0166(72)5004 ※自動音声 1番→2番

### ●障害年金無料相談●

社会保険労務士が無料で相談に応じます。事前に申し込みください。

日時→2月16日(日) 午前10時～午後3時

会場→士別商工会議所

申し込み・問合せ→障害年金サポートの会  
 神田さん ☎090(6995)7969

### ●健康づくりに関する相談●

保健福祉センターでは、保健師や栄養士が健康づくりに関するさまざまな相談に応じます。申し込みは不要です。

◎健康 ◎こころ ◎妊婦の健康 ◎育児 ◎栄養(月1回開催)

★2月の栄養相談日程

日時	会場
2月3日(月) 午前9時～正午	保健福祉センター
2月20日(木) 午前10時～午後3時	朝日支所

申し込み・問合せ

▷市保健福祉センター ☎(22)2400

▷朝日支所 ☎(28)2121

※朝日支所は要事前予約

### ●子育てに関する相談●

子育てに関する窓口を設置しています。専門の相談員が応じます。

◎ひとり親家庭に関すること(①)

◎子どもの養育、虐待、権利侵害に関すること(②)

申し込み・問合せ

①市子ども・子育て応援課子育て支援係 ☎内線2137

②家庭児童相談室 ☎(23)3984

## 士別警察署かわら版

### ストップ・ザ・交通事故 ～めざせ安全で安心な北海道～

冬道の交通事故を防ぐため、次のことに注意して運転してください。

- ▷ 余裕を持った運転
- ▷ スピードダウンと慎重な運転
- ▷ 「急」のつく運転操作の禁止
- ▷ 交差点での危険予測
- ▷ 悪天候時は不要な外出を避ける

### 違法・迷惑駐車防止

違法・迷惑駐車は、次のような危険や障害の原因となります。

- ▷ 道路通行の妨害
- ▷ 交差点付近での事故の原因
- ▷ 緊急車両の妨げ
- ▷ 歩行者事故などの原因
- ▷ 除排雪作業の障害

問合せ→士別警察署☎(23)0110

防災行政無線放送があります  
**Jアラート情報伝達試験**  
 国からのJアラート通知による情報伝達試験を行います。

Jアラート(全国瞬時警報システム)とは、国からの緊急情報を瞬時に皆さんに伝える仕組みです。

日 2月19日(水)午前11時頃

内 防災行政無線から放送が流れます。

① チャイム音

② 「これはJアラートのテストです」を3回

③ 「こちらは防災士別です」  
 ④ チャイム音

※情報伝達のみで、避難訓練などはありません。

※放送内容は、変更になる場合があります。

※当日の天候などで、試験を中止する場合があります。

※同じ時間帯に、全国一斉に情報伝達試験が行われます。

問 市総務課行政係☎内線2208



## 公営住宅入居者募集

※内容は、変更になる場合があります。

2月の公営住宅の募集はありません。なお、次の団地では随時申込みを受け付けていますので、くわしくは問い合わせください。

- 【士別地区】 サウスタウン青葉、東山、北部、桜丘、寿、あけぼの、北星、弥生、北川、南西、温根別(単身可)
- 【朝日地区】 中央(単身可)、特定公共賃貸住宅(単身可)

### ●申込条件

- 住宅に困窮している方(持ち家がない方)
- 募集住戸ごとの世帯条件を満たしている方
- 公営住宅法に定める収入基準に該当する方
  - ・政令月収158,000円以下
  - ・特定公共賃貸住宅は、政令月収158,000円以上259,000円未満
- 市税等の納入が良好な方
- 暴力団関係者ではない方(同居者を含む)
- そのほか、詳細については申込受付時にご説明します。

### ●持参するもの

- ▷ 印鑑
- ▷ 障がい者手帳(お持ちの方のみ)
- ▷ 所得証明(市外の方は入居者全員分の住民票と納税証明 ※サウスタウン青葉を除く)

### ●その他

入居にあたっては、敷金(家賃2か月分、特公賃は家賃1か月分)と保証人1人が必要です。

### ●申込み・問合せ→

- ▷ 市施設管理課住宅係☎内線2322
- ▷ 朝日支所経済建設課建設係☎(28)2121





1月20日撮影

「ひびこのまちのイルミネーション」が  
今年も冬の夜道に輝いています  
2月末まで毎日点灯しているので、ぜひご覧ください

みんなで学ぼう手話コーナー (第24回)

手話が、皆さんの身近なものとなるよう、毎回1つずつ紹介しています。

「緊張」



指文字:「ほ」

①両手とも、指文字の「ほ」を作ります。



②左胸の前で左手のひらに、右手の甲を2回程あてます。

講師: 士別聴覚障がい者の会 殿内 誠さん  
●問合せ→市福祉課福祉係 ☎内線 2 1 2 2

広報しべつは、次の場所にも置いています。

【コンビニ等】

セイコーマート北大通店・南大通店・西店/セブンイレブン市内各店/ローソン市内各店/フジヤ金物店(バス待合スペース)

【保育施設・児童施設】

南町保育園/こぶたの家保育園/あいの実保育園/あさひ保育園/北星保育園/あけぼの子どもセンター/ほくと子どもセンター/つどいの広場「きら」/子育て支援センター「ゆら」

【金融機関・公的施設】

JR士別駅/士別市社会福祉協議会/北海道銀行/北洋銀行/北星信金士別中央営業部・北支店・朝日支店

【公共施設】

市役所1階/教育委員会/朝日支所/各出張所/総合体育館/市民文化センター/あさひサンライズホール/生涯学習情報センター/勤労者センター/いきいき健康センター



人の動き 12月末現在 ( )内は前月比

◆人 □	18,562人 (-37)
男性	8,780人 (-15)
女性	9,782人 (-22)
《出生6人 死亡21人 転入19人 転出40人 その他1人》	
◆世帯数	9,284世帯 (-16)

地区別人口

中央地区	15,470人
上士別地区	769人
多寄地区	841人
温根別地区	276人
朝日地区	1,206人

令和2 (2020) 年2月1日発行 広報しべつNo.174号

■発行・編集/士別市役所市民自治部自治環境課  
〒095-8686 士別市東6条4丁目1番地  
☎(代表)0165(23)3121 FAX 0165(23)4790  
士別市ホームページ <http://www.city.shibetsu.lg.jp>  
開庁時間 午前8時30分~午後5時15分(土日祝日、年末年始は閉庁)  
■印刷/志村印刷株式会社

お子さんの写真の掲載希望や各種イベント開催の情報提供、サークル会員募集、講演会の記事掲載依頼は、電話のほかにFAXやメールでも受け付けています。