



11月 9日 あいの実保育園 生活発表会(右)
 11月16日 北星保育園 生活発表会(左)

特集

広報しべつお知らせ版（15日号）は廃止となりました。
 今後は月一回、市政版（1日号）のみの発行となります。

令和元年度 子ども議会

平成30年度 士別市の財政状況をお知らせします	6～7ページ
年末年始開庁日の業務体制	13ページ
歳末地域安全運動 冬の暴力追放運動	21ページ

子ども議会



■日時↓10月9日(水)午後3時
30分開会・午後5時30分閉会
■会場↓土別市議会本会議場

各中学校から選出された子ども議員が、中学生ならではの視点で、まちづくりの提言・質問をしました。

今号では、質疑や答弁を要約した内容を掲載します。当日のようすは、市ホームページでご覧になれます。

●問合せ↓市中央公民館内線4103

昨年の子ども議会で提言された内容は、次のおり今年度の施策に反映されています。

- 友好関係市町村の給食提供
- 朝日支所付近交差点のカーブミラー設置
- 放課後児童クラブの開設時間の拡大
- 放課後児童クラブの手続き簡素化



よしだ さくら 議員
吉田 桜 (土別中一年)

魅力あるまちづくりのための、植栽活動の推進について

問 土別市を魅力あるまちにするため、花を増やすことを提案します。

現在「花いっぱい運動」が行われており、年間3万本以上の花が植えられています。あまり目立たず、見落としてしまう場所もあります。

そこで、市民が自由に花を植えられる花壇を設置することを提案します。花を身近に感じられるとともに、富良野のラベンダー畑のように、花で土別の名所をつくることで、魅力のあるまちになると考えます。

答 「花いっぱい運動」は、平成元年のはまなす国体以来、自治会、地域が中心となつて取り組んでいます。今年も各自治会の協力を得て、4品種7色の花を、



約3万7千本植えていただきました。市民の皆様が自由に花を植える場所が必要との声には、地域の皆様の意見もいただきながら、作り上げていくように努力します。



くろめま こう 議員
黒沼 煌 (朝日中一年)

停電時における岩尾内・ポンテシオ水力発電所からの電気供給とわかりやすい防災の手引きについて

問 昨年のブラックアウトの時、自宅は2日間停電が続きました。今後地震等で停電が発生することが考えられます。

そこで、岩尾内水力発電所とポンテシオ水力発電所を活用し、長期間の停電があった場合は、市内全域へ直接送電してもらうことはできないでしょうか。

ブラックアウト当日、岩尾内発電所がある登和里地区から朝日中学校までの区間は、その日の午前中に電気が復旧していました。もう少し範囲を広げ、病院なども復旧すること

で、安心して医療をうけたり、避難することができると考えます。

また、今回
士別市地域防



災計画の存在を知りましたが、難しい内容でした。子どもたちの防災意識を高めるためにも、防災計画にもとづいた小中学生向けの手引きをつくることを要望します。

答 登和里と朝日中学校の間は、岩尾内発電所から直接配電される地域となつています。しかし、その他の地域は、一度他の変電所に送られてから配電されるシステムとなつています。

もともと朝日地区には、3か所目の発電所をつくろうという計画がありました。しかし、河川法等の関係もあり、難しいところもあります。しかし、電力の安定供給のため、市長が期成会の会長となり働きかけを行つていきますので、今後も続けていく考えです。

次に、地域防災計画を、小中学生にもわかりやすい手引きにしてほし

いとのことですが、現在、士別市地域防災計画の概要版を作り直しているところ。その中で、イラストを入れるなどして、小中学生の皆さんが見てもわかるものにします。



議員
市華 議員
樋口 議員
(士別南中一年)

テレワークができる環境の整備について

問 市内でテレワークができる環境づくりを提案します。

インターネット環境はもちろん、机やイス、休憩スペースを設置したテレワークルームをつくり、貸し出してはどうでしょうか。

北見市では、「サテライトオフィス北見」という施設を整備し、全国の企業や個人が利用しています。また、今金町では家ごと貸し出す「ワーキングステイ@いまかね」という取り組みを行つています。

空き家などを活用し、費用を最小限に抑えながら環境整備をすることで、働く人も増え、地域の活性化につながると思います。

答 現在、市では「士別市まち・ひと・しごと創生総合戦略」の第2期計画を策定しており、人口減少社会のなかでこの地域をどう活性化していくか協議しています。

企業誘致を進めるなかで、テレワークを希望する企業があれば、協議していきたくて考えています。

テレワークによる地域の活性化というのを、私たちも頭の中におきながら、仕事を進めていきたいと思えます。今後とも、各地で取り組んだ情報などがあれば、伝えていただければと思います。



議員
庄 皓陽 議員
本 (多寄中一年)

ごみのポイ捨てやごみを減らすための対策について

問 ごみのポイ捨てやごみを減らすための対策について提案します。

多寄中学校では、毎年5月に多寄小学校と合同で、国道40号を中心にまちのごみ拾いを行つています。

しかし、先日まちのようすを見ると、たばこの吸い殻や紙くず、プラ

スチックごみなどが捨てられており、残念な気持ちになりました。

市では、ポイ捨てや飼い犬等のふん害の防止に関する条例や、ごみの資源化・再利用を促進する条例を制定しています。

そこで、市の条例や市民のごみ拾い活動などを多くの人にPRすることで、市民の意識も変化して、ポイ捨てが減ったりごみの減量化が進むのではないのでしょうか。

答 市では、市民の皆様の協力を得ながら、ごみを22種類に分別しています。また、堆肥化施設や環境センターの整備も完了し、全道的にも一歩進んだ循環型社会を実現できるまちです。

現在、ごみを処理するのに年間4億2千万円かかっています。ごみの排出量は家庭によつて差がありますが、公平に負担していたため、10月から家庭ごみの有料化が始まりました。本市の特徴である戸別収集を続けながら、今後もきれいなまちをつくっていきたくて思います。

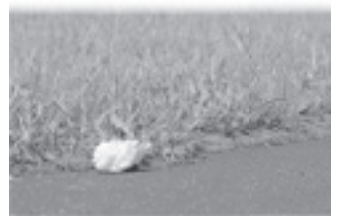

そこで、「ご提言いただいた内容は、新聞に載せてもらうことが一番早くてわかりやすいと考えます。地元紙と連携をとり、皆さんが取り組んだことを市民の皆様伝えていこうと思います。」



議員 山本 咲輝 (多寄中一年)

人と人とのつながりについて

士別市大運動会『市民フェスティバル』の開催について

市内全体での運動会「市民フェスティバル」の開催を提案します。

多寄町では、町民みんなが参加する「市民ふれあいフェスティバル」という運動会を開催しています。

他の地区でも同様の町民運動会が開催されており、小学生からお年寄りまで、楽しく交流しています。

各地区で開催している運動会を一つにし、市民フェスティバルとして、誰もが参加し



て交流できる場所になれば良いと思います。

多寄中学校は今年閉校し、士別中学校と合併します。お互いの地区を知るためにも、もつと士別市全体での交流が必要だと考えます。

かつて士別では、地域対抗の運動会などが開催されてきました。その歴史から、現在も各地域で運動会が開催されているほか、秋には地域ごとの文化祭も開催されています。

ご提言のとおり、市民がお互いを理解し、交流を深めていくことは大切なことです。スポーツをとおして皆さんが交流することは大きな意味があることと思います。

しかし、各地域で行われている運動会や文化祭の全市的な統合は、日程や場所、自治会などの相談も必要で、すぐにはできないと考えます。

その一方で、市では昨年から全国的なスポーツイベントである「チャレンジデー」に参加しています。皆さんに参加してもらうにはどうすれば良いか工夫しているところですが、提言のあった、多くの方が交流できるようなメニューも検討したいと思っています。

街灯が設置されていない地域への対策について



議員 小泉 天か (士別南中一年)

私は南士別に住んでいますが、家の周りに街灯が設置されていません。部活動を終えて帰宅する午後6時半頃には、真つ暗になり、道路と田畑の境目がわからなくなりました。以前この道路では熊が出たこともあり大変危険です。そこで、このような危険な地区に住む人の安全を守るため、街灯の設置を要望します。

街灯設置に多額の費用がかかるのであれば、ソーラーライトを地面に刺す方法を提案します。ソーラーライトであれば、800円程度のものから、防水機能のついた2000円程度のものであります。

明かりがあることで、事故などの危険を避けることができ、安心して暮らせると考えます。



LED照明

街灯には、交通量の多い道路等に設置される道路照明と、住宅街を中心に設置する防犯灯という2種類があります。

道路照明は、道路を維持管理する国や北海道、市などがそれぞれ設置しています。防犯灯は、自治会など地域の方々の維持管理が基本となっています。

防犯灯は、市が電気料金の半分を助成しているほか、平成24年から、LED照明に変更する場合は工事費用の3分の2を助成しています。

現在市内には、2541灯の防犯灯が設置されています。南士別地域の主要な箇所では、9灯設置されているという状況です。

本市は札幌市と同等の行政面積があり、管理する市道だけで850kmあります。この道路全てに街灯を設置することは難しい状況です。ただ、小泉議員のお話しは安全安心な暮らしをめざす本市として、大事な問題だと捉えています。

まずは、自治会の方々とともに、現状の確認や対応について協議していきたいと思っています。

また、ソーラーライトは、明るさの問題や冬期間の維持管理などの諸

課題がクリアできれば、活用の可能性がありますので、調査研究に努めていきます。



藤原 すばる 議員
(上士別中一年)

子育て支援の充実について

問 小さなお子さんがいる近所の方に子育ての話を聞くと、「土日や祝日に遊べる施設がなく困っており、特に冬に遊べる施設が欲しい」との意見がありました。また、急用ができたときに子どもと一緒にいられず困ることがあるとのこと。

そこで、既存の施設を使い、年中無休か、土日祝日のみ開館する施設をつくるのはどうでしょうか。

また、急用に対応できるベビシッターの制度をつくることで、安心してより良い子育て支援ができると考えます。

答 子育て支援センターゆらでは、就学前の子どもを対象として、平日と土曜日の午前中を開放しています。また、冬期間は月一回日曜日の

午前中に開放しています。

つどいの広場きらでは、3歳までを対象として、平日と土曜日の午前後に利用することができます。

あけぼの子どもセンターとほくと子どもセンターでは、平日と土曜日の午前9時から午後5時まで利用することができます。

また、いきいき健康センターは、年末年始以外の午前9時から午後5時まで開館しています。

このように、土曜に遊べる施設が5か所、日曜祝日に遊べる施設が1か所あり、予約なしで無料で利用できます。このような施設があることを今後も周知していきたいと思えます。

次に急用に対応できるベビシッター制度についてですが、現在市内にベビシッターをされている方はいません。しかし、一時保育事業とファミリー・サポート・センター事業という二つの制度があります。

一時保育事業は、あいの実保育園、まつぼっくり、あさひ保育園、こぶたの家保育園で行っており、事前の申し込みが必要です。

ファミリー・サポート・センター事業は、「子育てサポートむつくり」

に依頼しており、会員同士がお互いに助け合う制度となっています。

どちらの事業も利用料がかかりませんが、急用やリフレッシュをしたいという要望に応えるものです。

このような制度があることも周知し、しっかりと子育てできる環境をつくっていききたいと思います。



富長 龍樹 議員
(土別中一年)

問 信号のない横断歩道で車が止まってくれないことについて

答 信号機のない横断歩道で車が止まってくれないことへの対策を提案します。

私自身、横断歩道を渡ろうとしても車が全く止まってくれなかったり、ひかれそうになった経験があります。道路交

通法第38条では、歩行者優先で車は止まることとなつていますが、実際に止まる車は少ないです。



青森県弘前市では、市の公用車に「横断歩道で止まります。歩行者を守るやさしい運転」と書かれたイラスト入りのマグネットシートを貼っているとのこと。

土別市でも、弘前市の例を参考にマグネットシートを使ったPRを行えば、横断歩道での一時停止の意識が高まるのではないのでしょうか。そして、このような取り組みが道内各地に広がれば良いと思います。

答 交通安全のためにも、運転者は交通ルールを守り、歩行者は事故に遭わない取り組みをしっかりとやらなければなりません。

土別市地方安全運転管理者事業主会では、「安全運転ありがとう」というマグネットを作成し、1市3町の各事業所に配付しています。

提案いただいた弘前市のマグネットは、説得力とインパクトのある内容です。弘前市の例を参考に、このようなマグネットを公用車に貼り、職員はしっかりとそれを守ることから始めたいと思います。

また、剣淵町、和寒町、幌加内町にも呼びかけながら同じような活動に取り組んでいきたいと思えます。

平成30年度

士別市の財政状況

あたらしく「ほくと子どもセンター」を整備しました

●問合せ→市財政課℡内線2217

特
集
市
の
財
政
状
況

子
育
・
健
康
長
寿

生
涯
学
習

年
長
年
幼
層
育
育

お
知
ら
せ

平成30年度の一般会計決算は、収入が176億8,200万円、支出が176億4,500万円、3,700万円の黒字決算になりました。

収入では、前年と比べ、市債が6億6,800万円増加しました。

支出では、庁舎の改築工事に着工した影響などで、前年と比べ総額で7億3,300万円増加しました。

一般会計

一般会計の決算比較

区 分	平成30年度	平成29年度	増 減 額
収 入	176億8,200万円	169億3,300万円	7億4,900万円
支 出	176億4,500万円	169億1,200万円	7億3,300万円
差 引 額	3,700万円	2,100万円	1,600万円
翌年度繰り越し財源	2,600万円	700万円	1,900万円
実 質 収 支	1,100万円	1,400万円	▲300万円

収入決算額
176億8,200万円

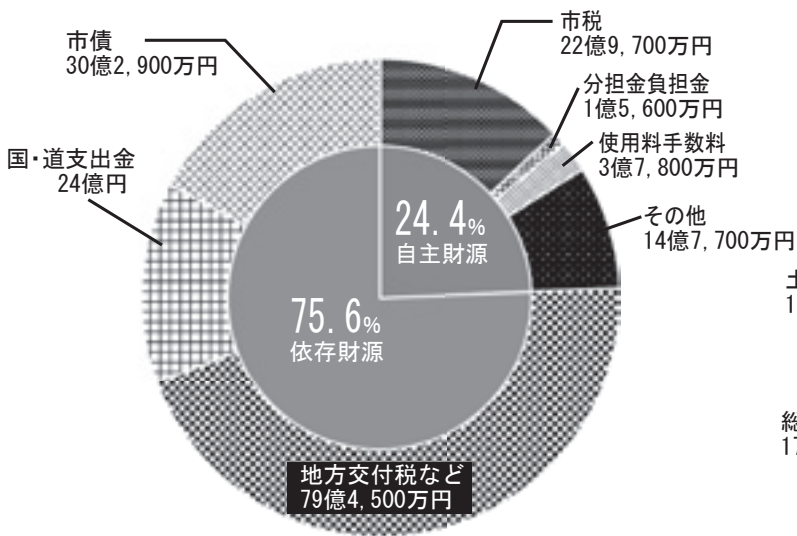

支出決算額
176億4,500万円

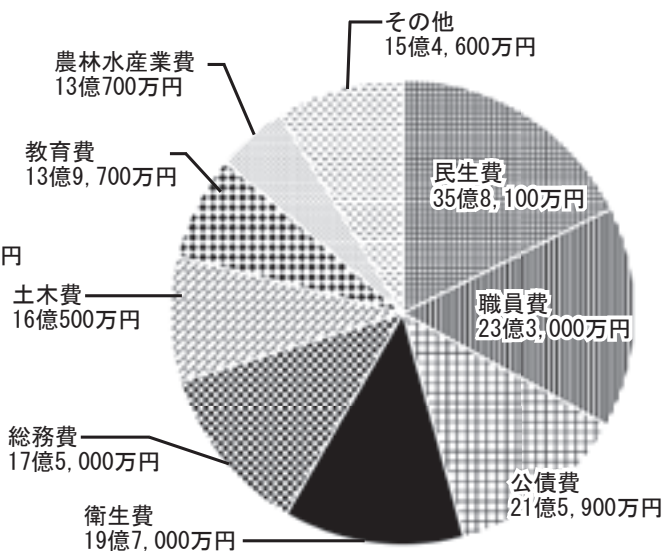

企業会計は、民間企業の会計手法を取り入れ、サービスなどに対する料金収入によって独立採算で運営する会計です。

水道事業の収入の不足分については、損益勘定留保資金などで補填しています。

企業会計

会計名		収 入	支 出
病院事業	収益的収支	34億400万円	32億5,200万円
	資本的収支	2億9,800万円	2億9,600万円
水道事業	収益的収支	5億5,000万円	5億9,700万円
	資本的収支	3億7,800万円	4億9,600万円

※収益的収支：運営・維持管理に関する収入と支出

※資本的収支：施設の建設や機器購入などの整備に関する収入と支出

特別会計は、一般会計と区分して、事業の目的を限定し、特定の収入を特定の支出に充てて経理する会計です。

使用料や国からの補助金のほか、一般会計からの繰入金により運営しています。

特別会計

会計名	収 入	支 出
国民健康保険事業	25億1,900万円	24億2,900万円
後期高齢者医療	3億2,400万円	3億2,400万円
介護保険事業	22億6,300万円	22億円
地方卸売市場事業	400万円	400万円
公共下水道事業	9億200万円	9億200万円
農業集落排水事業	3億5,800万円	3億5,800万円
合 計	63億7,000万円	62億1,700万円

主要事業

平成30年度に実施したおもな事業を紹介します。

ほくと子どもセンターの建設



事業費 4億5,923万円

庁舎の整備



事業費 9億7,141万円

生涯学習情報センター空調設備更新



事業費 2億1,092万円

■いきいき健康センターを拠点とした健康長寿活動

- いきいき健康センターの運営 3,680万円
- 運動機能向上、認知症予防活動 339万円
- 延べ参加者数 約10,000人

■スポーツ合宿の推進・ホストタウン

- 合宿誘致、受け入れ態勢の整備 1,861万円
- 国の推進するホストタウン構想の推進 417万円
- 合宿団体数 487団体
- 合宿者数延べ 24,223人

■「羊のまち」の取組みによる地域活性化

- めん羊の生産体制の安定化に向けた取組 1,169万円
- 羊と雲の丘の運営整備 4,807万円
- 世界のめん羊館入館者数 10,258人
- めん羊工芸館入館者数 5,724人

市民一人あたりの決算額 939,158円 (対前年度 58,646円減)

人口=18,788人 (平成31年3月末)で計算

一人あたり決算額

住宅・道路など 85,443円 (対前年度34,331円減)



教育・スポーツなど 74,379円 (対前年度16,580円減)



企画・市民活動など 99,540円 (対前年度55,387円増)



保健・福祉など 295,413円 (対前年度26,497円増)



産業振興など 97,397円 (対前年度6,891円増)



消防・防災 48,044円 (対前年度15,387円増)



職員費 123,994円 (対前年度4,923円増)



借金の返済 114,948円 (対前年度472円増)



家庭での貯金と同様に、市でも目的に応じて貯金をしています。

貯金の総額は、前年に比べ4億4,200万円減少しています。

市民一人あたり 15.8万円 人口=18,788人 (平成31年3月末)で計算

貯金

29億6,800万円

大きな事業をする際には、市債を借入し、計画的に返済します。

企業会計と特別会計を含めた借金の残高は前年度に比べ9億8,200万円増加しました。

市民一人あたり 206.6万円 人口=18,788人 (平成31年3月末)で計算

借金

388億2,100万円

指標名	30年度	早期健全化基準	内容	
健全化判断比率	実質赤字比率	赤字	13.44%	一般会計の赤字割合
	連結実質赤字比率	赤字なし	18.44%	全会計の赤字割合
	実質公債費比率	13.1%	25%	年間の借入金返済額の割合
	将来負担比率	143.0%	350%	負担が見込まれる負債割合
資金不足比率	資金不足なし	経営健全化基準		公営企業ごとの資金不足額の事業規模に対する割合
		20%		

『地方公共団体の財政の健全化に関する法律』で5つの財政指標が設けられています。

比率が基準を超えたときは、財政健全化のための計画策定や地方債の発行制限などが求められます。

平成30年度決算にもとづく市の比率は、いずれも基準を下回りました。

当面は、早期健全化基準内で推移する見込みです。

財政の健康診断

平成 30 年度しべつ健康マイレージ 達成クーポン券の利用について



平成 30 年度クーポン券の使用期限は、令和 2 年 3 月 31 日までです。
1 月のがん検診や旭川がん検診センターで行う個別検診、減塩食品と交換できますので、ご活用ください。
※クーポン券は 5 月中旬に対象の方へ発送しています。

●クーポン券使用方法

がん検診や個別検診を受診するときに窓口へ提出してください。減塩食品へ交換を希望される方は、事前に保健福祉センターへご連絡ください。



胃・肺・大腸がん検診予約受付中！

今年度最後の胃・肺・大腸がん検診を受付ます。
まだ受けていない方は、ぜひ受診してください。
健康マイレージ達成クーポン券をまだ利用していない方は、ぜひご活用ください。

対象→ 35 歳以上の市民(昭和60年3月31日までに生まれた方)
※各種人間ドックまたは病院で検査予定の方は、必要ありません。

検診日時→ 1月26日(日)午前7時~11時00分
※特定健診も行っています。

F A X での申し込み方法

次の内容を記入して送信してください。
※様式は問いません

- ①氏名
- ②生年月日
- ③住所
- ④電話番号
- ⑤保険の種類
- ⑥希望の検診
- ⑦希望の検診日程

検診の種類	料金		生活保護の方 検診日に 70 歳以上の方	会場	持ち物
	市国保加入者	その他の保険			
胃がん	500円	1,500円	無料	保健福祉センター	<ul style="list-style-type: none"> ・健康保険証 ・検診料金 ・問診票 ※1 ・生活保護受給者証 ※2
肺がん (かく痰)	500円 (500円)	500円 (1,000円)			
大腸がん	500円	1,000円			

※1:申し込みされた方に保健福祉センターから送付します。
※2:生活保護の方のみ必要です。福祉課窓口で事前に受け取ってください。

胃がん



胃がんは、胃壁の内側にある粘膜に発生し、徐々に外側に向かって、がんが広がっていきます。
日本では肺がん、大腸がんに次ぎ、死亡数の多いがんです。

肺がん



肺がんは、気管支や肺胞の細胞が何らかの原因でがん化したものです。進行すると、血液やリンパ液の流れに乗って広がっていきます。
全身のがんの中では、最も治療が難しいがんの一つです。

大腸がん



大腸がんは、腺腫という良性のポリープががん化して発生するものと、正常な粘膜から直接発生するものがあります。
日本人では S 状結腸と直腸にがんがしやすいといわれています。

●申込・問合せ→市保健福祉センター ☎ (22) 2400 FAX (22) 2460

12月の行事

子育て支援
センターゆら
☎ (26) 7202



日曜日	時間	行事名
1 日	9:30 ~ 12:00	日曜開放
1 日	10:30 ~ 11:30	子育て講演会 講師：名寄市立大学准教授 傳馬 淳一郎さん ※託児(先着15人)希望の方は事前に申し込みください。
5 木	9:30 ~ 11:30	身長・体重測定 (1歳6か月児まで) 持ち物：バスタオル・替えのオムツ2枚
6 金	10:00 ~ 11:30	移動型ゆら (あけぼの子どもセンター)
7 土	9:30 ~ 12:00	プレパパ妊婦体験 前日までに要予約・一組 30分程度
13 金	10:00 ~ 11:30	移動型ゆら (多寄保育園)
14 土	10:00 ~ 11:00	「きら・ゆら」合同クリスマス会 (生涯学習情報センター地階) 申込期限：12月13日(金) ※よちよち広場の開放はお休みです。
17 火	14:30 ~ 15:00	離乳食試食会
19 木	9:30 ~ 12:00	マタニティDAY 10:30 ~ ミニ講座「赤ちゃん人形を使って体験」
21 土	9:30 ~ 12:00	お父さんDAY「もちつきごっこ」
毎週月曜日	10:30 ~ 11:30	雪遊び
毎週火曜日	11:00 ~ 11:30	「親子でわくわく運動遊び」対象：1~2歳

※年末年始は29(日)から1月3日(金)までお休みです。

いきいき
健康センター
☎ (26) 7778



朝日地区では、火曜日に高齢者生活福祉センター、金曜日午後朝日支所でもサロンを行います。

上段が午前10時~11時30分、下段が午後1時15分~2時45分開催

日	月	火	水	木	金	土
1 午前 午後	2 健康麻雀	3 レク・ゲーム ※1 ふまねっとサロン フラワーアレンジメント	4 軽スポーツ ぬりえ	5 2020年のカレンダーづくり⑦	6 レク・ゲーム 脳トレ	7 パッチワークサロン ※4
8 囲碁サロン ※3	9 健康麻雀	10 軽スポーツ ※1 ふまねっとサロン 折り紙あそび	11 ポストカードづくり レク・ゲーム	12 脳トレ ぬりえ	13 昔あそび ポチ袋づくり	14 カフェつながり ※2 パッチワークサロン ※4
15	16 健康麻雀	17 ポストカードづくり ※1 ふまねっとサロン 脳トレ	18 昔あそび 折り紙あそび	19 レク・ゲーム クリスマス飾りづくり	20 軽スポーツ ぬりえ	21 カフェつながり(相談) ※2 パッチワークサロン ※4
22 囲碁サロン ※3	23 健康麻雀	24 2020年のカレンダーづくり⑧ ※1 ふまねっとサロン 昔あそび	25 脳トレ ポチ袋づくり	26 ぬりえ 軽スポーツ	27 いきいきサロンはお休みです	28 カフェつながり ※2
29	30	31	※1 ふまねっとサロン→午前は10時~11時30分、午後は1時30分~3時。 それぞれ開催4日前までの申し込みが必要。 ※2 カフェつながり→午前9時30分~11時30分。申込不要。 ※3 囲碁サロン→午前10時~正午。申込不要。 ※4 パッチワークサロン→午前10時~午後3時。申込不要。 掲載行事は、すべて健康増進ポイントの対象です。			
休館日						

図書館からのお知らせ

☎ (29) 2153



市立図書館で開催する次のイベントは、どなたでも参加できます。お気軽にご参加ください。

●転居などにより、図書館登録情報に変更がある方は、早めに図書館で手続きをお願いします。

◇ 12月のよみきかせ会 ◇

- ①よみきかせ会
 - 日時→12月1日(日)・14日(土) 午前10時30分～11時
 - 会場→図書館読みきかせ室(2階)
- ②ちびっこよみきかせ会
 - 日時→12月19日(木) 午前10時30分～11時
 - 会場→図書館読みきかせ室(2階)
- ③きらあさひよみきかせ会
 - 日時→12月3日(火) 午前10時30分～11時
 - 会場→きらあさひ(朝日支所内)

◇新着図書◇

☆→小説 ◎→その他書籍

- ☆名残の花 澤田 瞳子(さわだ とうこ)
- ☆絶望スクール 石田 衣良(いしだ いら)
- ☆明日の僕に風が吹く 乾 ルカ(いぬい るか)
- ◎北海道の鉄道旅大図鑑 [旅と鉄道]編集部(たびとてつどうへんしゅうぶ)
- ☆アンジュと頭獅王 吉田 修一(よしだ しゅういち)
- ◎9月1日 樹木 希林(きき きりん)
- ☆ムゲンのi(上・下) 知念 実希人(ちねん みきと)
- ◎読むラグビー 大友 信彦(おおとも のぶひこ)
- ☆廃墟の白墨 遠田 潤子(とくだ じゅんこ)
- ◎齋藤孝のざっくり!万葉集 齋藤 孝(さいとう たかし)
- ☆死にゆく者の祈り 中山 七里(なかやま しちり)
- ◎介護の流儀 曾野 綾子(その あやこ)
- ☆神とさざなみの密室 市川 憂人(いちかわ ゆうと)
- ☆あの日に帰りたい 小路 幸也(しょうじ ゆきや)
- ☆ブルシャーク 雪富 千晶紀(ゆきとみ ちあき)

司書のおすすめ

テーマは

「クリスマスツリー」

みなさんに読んでもらいたい本を
図書館職員が選びました。



○絵本『クリスマスツリーをかざろう』パトリア・トート/文 BL出版

本物の木を買ってきて、とっておきのクリスマスツリーをつくるお話しです。

飾りつけのポイントも紹介されています。



○一般書『心躍る立体クリスマスツリー刺しゅう』アップルミンツ/発行 朝日新聞出版

クリスマスツリーの飾りにもなるクリスマス刺しゅうの本です。

色々なデザインが紹介されているので、見るだけでも楽しい!



冬のおはなし会

紙芝居サークルと図書館が合同でおはなし会を開催します。

- 日時→12月7日(土) 午前10時30分～11時
- 場所→図書館児童図書コーナー(2階)
- 内容→冬に関する紙芝居や大型絵本などのよみきかせを行います。
- 料金→無料

生涯学習情報センター クリスマスイベント

生涯学習情報センター、図書館で行われるクリスマスイベントを紹介します。いずれのイベントも、料金は無料。



イベント名・開催時間・会場	内容	問合せ
クリスマスツリー展示 12月3日(火)～25日(水) 市民ギャラリー	色鮮やかなイルミネーションで飾りつけたクリスマスツリーを展示します。	市社会教育課 ☎内線 3241
クリスマスよみきかせ会 12月18日(水)10:30～11:00 視聴覚室	クリスマスに関する絵本や紙芝居などのよみきかせを行います。	市立図書館 ☎(29) 2153
クリスマス絵本展 12月25日(水)まで 10:00～18:00 図書館2階児童図書コーナー	クリスマスに関する絵本を展示します。	市立図書館 ☎(29) 2153

特集
市の財政状況
子育て・健康長寿
生涯学習
年末年始閉庁
お知らせ

令和元年12月士別市立病院受診案内

**再来機
受付時間**

【午前診療】午前7時30分 から 午前10時59分 (小児科は午前11時30分まで)
 ※当院を初めて受診する方・受診する科が初めての方は、初診窓口で受付(午前8時45分から)してください。
【午後診療】午前11時 から 午後3時 (小児科は午後4時まで)

診療科		月	火	水	木	金	留意事項	
内科	一般	午前	○	○※	○	○	※第2火曜日(10日)・第4金曜日(27日)は神経内科の診療があります。神経内科は予約診療ですので、事前手続きが必要です。平日午後2時から4時までにご連絡ください。	
		午後	-	-	-	-		
	循環器	午前	不定期的のため、留意事項を参照ください。					※第3火曜日(17日)は、ペースメーカー外来です。(予約診療) 今月の診療日は、2日・4日・6日・13日・17日・20日・23日です。
		午後	-	-	-	-		
	消化器	午前	○	○	○	○	○	
		午後	-	-	-	-	-	
精神神経科	午前	-	-	○	-	○	水・金曜日の午後受付は、午後1時30分までです。 ※予約診療ですので、事前予約が必要です。	
	午後	-	-	○	-	○		
小児科	午前	○	○	○	○	○	午後の診察は、午後1時から4時までです。 水曜日の午後は、予防接種です。(予約制)	
	午後	○	○	-	○	○		
外科	午前	○	○	○	-	○	水・木曜日は、ストーマ外来を実施します。(予約診療)	
	午後	-	-	-	-	-		
整形外科	午前	○	○	○	○	○	11月から第2、第4木曜日が休診となりました。 12月は12日(木)、26日(木)が休診です。	
	午後	-	-	-	-	-		
皮膚科	午前	○	-	○	-	-	患者数により、診療できない場合があります。	
	午後	○	-	○	-	-		
泌尿器科	午前	-	-	-	○	-	午前受付でも患者数により、午後診療となる場合や診療できない場合があります。	
	午後	-	-	-	-	-		
婦人科	午前	○	○	○	-	-	予防接種・産後1か月健診は予約が必要です。 水曜日午前は特定健診のため休診です。 11日(水)・25日(水)の午前は休診です。	
	午後	○	○	○	-	-		
眼科	午前	○	-	○	-	○	水曜日の午後は、予約検査です。	
	午後	○	-	-	-	○		
麻酔科	午前	○	○	-	○	-	6月から診療開始時刻が10時に変更となっています。	
	午後	-	-	-	-	-		
診療科		月	火	水	木	金	留意事項	

12月の予防接種

四種混合、日本脳炎ワクチン、B型肝炎、ヒブワクチン、小児肺炎球菌ワクチン、BCG、麻しん・風しん混合、水痘、二種混合、子宮頸がんワクチン、不活化ポリオワクチン

接種場所	接種日
松塚医院	毎週月～土曜日 ※注1
船津医院	毎週木曜日
上士別医院	毎週月～金曜日
市立病院	毎週月・火・水曜日 ※注2
多寄医院	毎週火・木・土曜日 ※注3
あさひクリニック	毎週月～金曜日
しべつ内科クリニック	毎週月～金曜日 ※注4
道北クリニック	毎週月～金曜日 ※注3

※注1 松塚医院では、日本脳炎ワクチンを実施していません。

※注2 市立病院の子宮頸がんワクチンは毎週月・火・水曜日、不活化ポリオワクチンは毎週水曜日です。

四種混合・日本脳炎・ヒブ・小児肺炎球菌ワクチン・BCGは第1・3・5水曜日。

麻しん・風しん混合、水痘は第2・4水曜日の接種です。

※注3 多寄医院と道北クリニックでは、BCGを実施していません。

※注4 しべつ内科クリニックではB型肝炎ワクチンを実施していません。

※接種日時は、予約時にご確認ください。

12月 日曜・祝日当番医

1日	上士別医院 ☎(24) 2250
8日	道北クリニック ☎(23) 1111
15日	船津医院 ☎(23) 2674

※上記のほか、1日・8日・15日・22日・29日は、士別市立病院です。
 ※上士別医院の午後の診療時間は3時からです。

12月広報カレンダー



「広報しべつ」でお知らせした行事やイベントをカレンダーにまとめました。お手元で、ご活用ください。

日曜日	月曜日	火曜日	水曜日	木曜日	金曜日	土曜日
1 ゆら日曜開放・子育て講演会 P9 よみきかせ会 P10 納税推進強調月間~31日 P14	2 栄養相談 P20	3 きらあさひよみきかせ会 P10 クリスマスツリー展示~25日 P10	4 Jアラート情報伝達試験 P19	5 ゆら身長・体重測定 P9 運転免許更新時講習(優・初)P18	6 移動型ゆら P9 くるん12月講習会~7日 P17	7 ゆらパルパバ妊婦体験 P9 冬のおはなし会 P10 ばあちゃんへの手紙他 P16 科学工作体験(前月号)
8 休日納税相談 P14 クリスマスコンサート P17 無料法律相談 P20 歳末地域安全運動~31日 P21 冬の暴力追放運動~1月14日 P21	9 特設人権心配ごと相談 P20	10 ゆら離乳食試食会 P9	11 クリスマスよみきかせ会 P10 行政相談 P20	12 運転免許更新時講習(-)P18 移動型ゆら P9	13 移動型ゆら P9	14 きら・ゆら合同クリスマスよみきかせ会 P10 診療放射線技師採用試験(前月号)
15 休日納税相談 P14 クリスマスコンサート P17 無料法律相談 P20 歳末地域安全運動~31日 P21 冬の暴力追放運動~1月14日 P21	16 夜間納税相談~17日 P14	17 ゆら離乳食試食会 P9	18 クリスマスよみきかせ会 P10 行政相談 P20	19 ゆらマタニティDAY P9 ちびっこよみきかせ会 P10 運転免許更新時講習(優・達)P18 栄養相談 P20	20	21 ゆらお父さんDAY P9 マコさんギャラリートーク P17 士別吹奏楽団定期演奏会 P17
22	23 出張年金相談 P20	24	25 朝日ノルディックスキー大会~26日 P17	26	27	28
29	30	31	年末年始の公共施設などの業務体制は13ページで確認してください			

気象状況

◆日の出 6時44分 (2019年12月1日)
◆日の入 15時54分
◆平均気温 -4.6℃ (2018年12月平均)



「よちよち広場」と「びよびよ広場」(会場→子育て支援センターゆら内)

- ◆「よちよち広場」→(対象) 0歳~就学前の親子
(平日) 午前9時30分~正午・午後1時~4時
(毎週土曜日) 午前9時30分~正午
- ◆「びよびよ広場」→(対象) 0歳児の親子
(毎週火曜日) 午後1時~4時
(毎週木曜日) 午前9時30分~正午



カレンダーの内容は、11月20日現在の情報をもとに作成しております。内容が変更になる場合がありますが、ご了承ください。

このページを取り出して使ってください

市の公共施設などの業務体制 ○：開設

月 日		12月					1月						
		27	28	29	30	31	1	2	3	4	5	6	
公共施設		金	土	日	月	火	水	木	金	土	日	月	
暮ら	本庁舎・支所・教育委員会・出張所	○										○	
	市立病院 ※注1	○										○	
	保健福祉センター	○										○	
	市立保育園・児童館	○	○						○			○	
	子育て支援センターゆら・つどいの広場きら	○	○						○			○	
	放課後等デイサービスセンター青空	○										○	
	児童相談支援センター虹・こども通園センターのぞみ園	○										○	
	堆肥化施設	○			○	○						○	○
	環境センター ※注2	○				○							○
	いきいき健康センター (健康施設)	○	○							○	○	○	
〃 (入浴施設) ぷらっと	○	○	○	○					○	○	○		
観光・宿泊	サイクリングターミナル	○	○									○	
	羊飼いの家	○										○	
	世界のめん羊館	○										○	
	めん羊工芸館くるるん	○										○	
	農畜産物加工体験交流工房	○	○							○		○	
など	日向温泉 ※注3	○	○	○	○	○	○	○	○	○	○	○	
	士別 inn 翠月 ※注4	○	○	○	○	○	○	○	○	○	○	○	
	地域交流施設 和が舎	○	○	○	○	○	○	○	○	○	○	○	
文化	市民文化センター	○	○							○	○	○	
	あさひサンライズホール	○	○							○	○	○	
	生涯学習情報センター	○	○							○	○	○	
	図書館	○	○							○	○	○	
	朝日図書室	○	○							○	○	○	
スポーツ	博物館	○	○							○	○	○	
	総合体育館	○	○							○	○	○	
	農業者トレーニングセンター	○	○							○	○		
	スポーツ交流館	○	○							○	○	○	
	勤労者センター	○	○	○						○	○	○	
	日向スキー場 ※注5	○	○	○	○	○	○	○	○	○	○	○	
あさひスキー場 ※注6	○	○	○	○			○	○	○	○	○		
公共施設	27	28	29	30	31	1	2	3	4	5	6		
月 日		12月					1月						

年末年始の業務体制

公共施設などの、年末年始における業務体制は左表のとおりです。

●市立病院 ※注1

救急外来はいつでも対応します。

ただし、小児救急は、外傷を除き名

寄市立総合病院を受診するようご協

力願います。

●ごみの収集 ※注2

年内最後の収集は次のとおりです。

▽市内・朝日地区 ↓ 12月30日・31日

▽上士別・多寄地区 ↓ 12月30日

▽温根別地区 ↓ 12月31日

※12月31日は環境センターを臨時開

場します。

年初の収集は、次のとおりです。

▽市内・朝日・上士別(市街地区)・

多寄(市街・農村東地区) ↓ 1月6日

から

▽上士別(農村地区)・中士別・川西・

温根別(市街地区) ↓ 1月7日から

▽多寄(市街・農村西地区)・温根別

(農村地区)・西士別・南士別・武徳・

下士別・北町 ↓ 1月8日から

●日向温泉 ※注3

31日は、食堂は午後2時終了。入

浴は午後5時終了です。

●士別 inn 翠月 ※注4

31日は、レストランは休みです。

●日向スキー場 ※注5

31日と1日は、午後4時30分まで

です。

●あさひスキー場 ※注6

30日、2日・3日は、

午後4時までです。



特集

市の財政状況

子育て・健康長寿

生涯学習

年末年始関連

お知らせ

お知らせのページ

～ お知らせの見方 ～

- 日=日時 所=会場 内=内容
- 対=対象 定=定員 ￥=料金
- 申=申込 ☎=電話 ☒=メール
- 問=問い合わせ FAX=ファックス
- HP=ホームページ

特集
市の財政状況

子育て・健康長寿

生涯学習

年末年始関係

お知らせ

は、やむを得ず財産（預貯金、給与、不動産など）を調査し、差押えを執行しています。

昨年度は、76件の差押えを執行しており、差押えた財産は、換価して滞納税に充当しています。

●納税が困難なときは相談を

災害や病気、失業など、やむを得ない事情で納期内に納めることができないときは、早めに相談をお願いします。次の日程で、休日と夜間に相談窓口を開設しますのでご利用ください。

目▽休日相談窓口

12月15日(日)午前9時～午後3時

▽夜間相談窓口

12月16日(月)、17日(火)午後8時まで

所市税務課

●簡単・便利な口座振替

口座振替にすると、納期限の日に自動的に引き落としされるため納め忘れがなくなります。

申次のものを持参し、市税務課または市内金融機関へ

必要なもの 預金通帳、銀行届出印、納税通知書

問市税務課納税係 ☎内線 2150、朝日支所地域住民課 ☎(28) 2121

税に関する標語コンクール

9月30日に、「中学生の税に関する標語」コンクールの表彰を行いました。市内各中学校から応募された531作品の標語から、次の作品が金賞を受賞しました。

金賞

ありがとう みんなの暮らしを支える税
 多寄中2年 笹村舞子さん



●問合せ→市税務課納税係 ☎内線 2149

家屋の取り壊し

届け出ををお願いします。固定資産税は1月1日現在の状況で課税されるため、家屋を取り壊した翌年から課税されなくなります。



住宅や倉庫などを取り壊したときは、届け出をしてください。

▽登記家屋を取り壊したとき

①法務局で「建物滅失登記」を申請してください。

②滅失登記申請が12月31日に間に合わないときは、市税務課資産税係へ「家屋滅失届」を提出してください。

▽未登記家屋を取り壊したとき

①市税務課資産税係へ「家屋滅失届」を提出してください。

②提出後に現地確認を行います。

問市税務課資産税係 ☎内線 2142、朝日支所地域住民課 ☎(28) 2121、旭川地方方法務局名寄支局 ☎01654(2) 2349

ご注意

電気設備点検に伴うシステム停止のため、12月7日(土)午前中は、市立図書館で各種証明書(住民票など)の発行はできません。

問合せ→市民課戸籍住民係 ☎内線 2102

士別市プレミアム付商品券

期間を延長しました

市では、購入引換券の交付申請期間と、商品券の販売期間を3月31日まで延長しました。

購入対象と思われる方には、案内を送付していますので、期間内に購入願います。

商品券の購入には 購入引換券が必要です



①購入引換券の交付申請

◎受付期間↓3月31日までの午前9時～午後5時（※平日に限る）

◎受付窓口↓市福祉課、朝日支所、各出張所

②商品券の購入

◎販売期間↓3月31日までの午前9時～午後5時（※平日に限る）

◎販売窓口↓市福祉課、朝日支所、各出張所

◎使用期限↓3月31日まで

問合せ↓市福祉課生活支援係
 ☎内線2126、市子ども・子育て応援課子育て支援係
 内線2137

償却資産をお持ちの方へ 償却資産の申告

償却資産とは、会社や個人が事業のために所有する資産（土地・家屋を除く）で、法人税や所得税の損金または経費に算入される、構築物・機器・備品などです。



償却資産の所有者には、12月中旬に申告書をお送りしますので、令和2年1月1日現在の状況を申告してください。

新たに償却資産を所有した方は、市ホームページからダウンロードするか、問い合わせください。

提出期限 令和2年1月31日(金)

問 市税務課資産税係 ☎内線2142、朝日支所地域住民課 ☎(28) 2121

繰上げ・繰下げ受給が可能です 老 齡 基 礎 年 金

老齢基礎年金は手続きをすることにより、繰上げまたは繰下げて受け取ることができます。

繰上げ・繰下げ受給の請求をした場合、年金が増額または減額され、その増減率は一生変わりません。くわしくは問い合わせください。

▽繰上げ請求

対 60歳以上 65歳未満

年金額 請求月から65歳に達する日の前月までの月数×5%が減額

▽繰下げ請求

対 66歳以上

年金額 65歳に達した月から繰下げ申出月の前月までの月数×0.7%が増額 ※70歳以降は増額されません。

問 ねんきんダイヤル ☎0570 (05) 1165

▽国民年金のみの加入者

市市民課給付年金係 ☎内線2107

マイナンバーカード・住基カード 有効期限に注意

▽マイナンバーカード

有効期限の2か月前に「有効期限通知書」が届きます。更新する場合は手続きが必要です。市民課にお越しください。

※マイナンバーカードを取得・更新する方は、無料で写真撮影できます。

▽住民基本台帳カード

更新できませんので、確定申告に利用する場合は「マイナンバーカード」の交付申請を行ってください。 ※発行に1か月程度かかります。

問 市民課戸籍住民係 ☎内線2104

12月紙類収集日

日	曜日	収集地区
3	火	北光
4	水	多寄東地区(国道の東側)
5	木	兵村・屯田
10	火	宮下・つつてん
11	水	第一町内・親栄・朝日
12	木	第三・第四・第五町内
17	火	中央・七星・南親会 多寄西地区(国道の西側)
18	水	東栄・第9
19	木	あけぼの



1月上旬紙類収集日

日	曜日	収集地区
7	火	創成・九十九・桜丘
8	水	上士別16線の朝日側
9	木	温根別第1・第2

環境・衛生



早めに申請願います
指定ごみ袋支給事業
 社会的配慮が必要な世帯に対し、衛生ごみ用の指定袋を現物支給する負担軽減措置を行っています。

まだ申請されていない方は、早めに申請願います。

- 次のいずれかに該当する世帯
- ① 3歳児未満のお子様がいる世帯
 - ② ストマ装具の給付を受けている世帯
 - ③ 紙おむつの給付を受けている世帯
 - ④ 身体障害者手帳の1・2級の交付を受けていて、障害区分が下肢・体幹に該当し、現に紙おむつやストマ装具、蓄尿袋などの装具を利用している世帯

● 市自治環境課、朝日支所、各出張所

問 市環境センター ☎(23) 0022

生ごみ・衛生ごみ
正しい袋で出してください

11月30日、「生ごみ袋」と「衛生ごみ袋」の経過措置期間は終了しました。

12月1日からは、「士別市家庭用

指定生ごみ袋・衛生ごみ袋」を使用
 してごみを出してください。

正しい袋に入れられていない場合は
 収集しませんので、必ず正しい袋
 で出してください。

問 市環境センター ☎(23) 0022

● 生ごみの指定ごみ袋（3種）

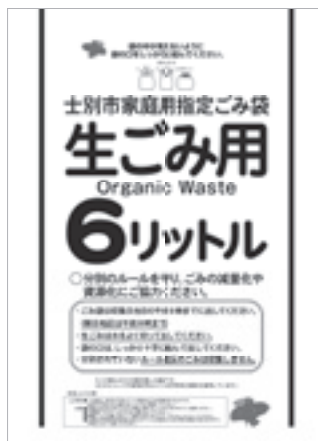

● 衛生ごみの指定ごみ袋（3種）

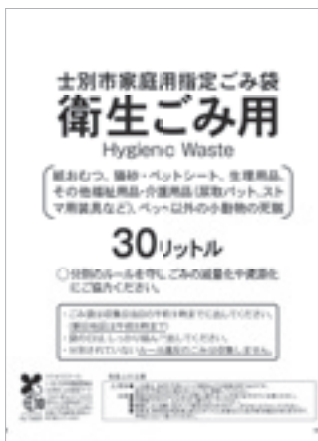

名寄保健所水質検査

日 12月9日(月)午前10時〜正午

所 サポートセンターしべつ

申 名寄保健所 ☎01654(3)

3121

不用品ダイヤル

● ゆずります

- ▽ 電子レンジ
- ▽ 電気座布団（一人用）
- ▽ トースター
- ▽ ひな人形（ケース入り）
- ▽ ダイニングテーブル（ガラス天板）
- ▽ 五月人形（兜・大将飾り）
- ▽ 振袖

● ゆずってください

▽ 手動シュレッダー

※ 個人間の電話連絡により、受渡方法などを調整していただきます。

問合せ ↓ 市自治環境課自治広報係
 ☎ 内線 2235

文化・芸術



トム・プロジェクト プロデュース
男の純情

日 2月11日(火)午後7時(開場30分前)

所 あさひサンライズホール

¥ 前売り2500円 ▼ 当日3000円

作・演出 水谷龍二

出演 宇梶剛士、山崎銀之丞、朝倉伸

二

チケット フードショップかわ井、市民文化センター、市立図書館、夢企

画、道北日報社、お食事処こいなか、あさひサンライズホール

問 あさひサンライズホール ☎(28) 3146



ばあちゃんへの手紙
サイレントおばあちゃん

学芸会などで子どもたちが上演できる作品を、プロの指導の下、教職員が演じます。入場無料です。

この事業は、「学校と子どもと芝居」の一環として実施します。

日 12月7日(土)午後2時(開場30分前)

所 あさひサンライズホール

作・演出 納谷真大(劇団イレブン☆ナイン代表)

問 あさひサンライズホール ☎(28) 3146

成人式のお知らせ

新成人の方には、案内はがきを送ります。
 住民登録が士別市でない方で、士別市の成人式に出席を希望する方は、問い合わせください。

- 日時→令和2年1月12日(日)午後2時～
- 会場→文化センター大ホール
- 対象→平成11年4月2日～平成12年4月1日に生まれた方
- 問合せ→市社会教育課 ☎3241

家族・親戚・友人も参加できます。一緒に会場で新成人の門出を祝いましょう。

めん羊工芸館 くろるん

12月講習会 クリスマスオーナメント & お正月グッズ

- 日程→12月6日(金)～7日(土)のうち1日。申し込みの際に、希望日を伝えてください。
- 料金→1,000円(1作品あたり)
- 申込期限→12月5日(木)
- 申込み・問合せ
めん羊工芸館くろるん ☎(23)3793



特集
市の財政状況

子育て・健康長寿

生涯学習

年末年始関連

お知らせ

催し・講座



一緒に新年を祝いませんか
新年交礼会

日1月5日(日)午後6時～7時
 所 士別グランドホテル

¥2000円※事前に会券を購入

会券 市創生戦略課、朝日

支所、各出張所、士別商

工会議所、朝日商工会、

J A北ひびき本所

主催 士別商工会議所、朝日商工会、

J A北ひびき、士別市

問 市創生戦略課秘書係 ☎内線

2006

クリスマスレクチャー

～マコさんギャラリートーク～

女優で探検家

の和泉雅子さん

が収集した北方

地域の資料を

北極探検のエピ

ソードを交えて

紹介します。

日12月21日(土)①午前11時～②午後2

時～ ※どちらも1時間程度

所 市立博物館

定20人(先着順) ¥無料



申12月20日(金)までに、博物館へ
 問 市立博物館 ☎(22) 3320

科学の不思議を体験

サイエンスフェスティバル

科学や自然、ものづくりの体験

ブースで、科学の不思議を体験でき

ます。申し込みは不要です。

日1月13日(月)午後1時～4時

所 生涯学習情報センター地階

問 市立博物館 ☎(22) 3320

しべつ混声合唱団

クリスマスコンサート

日12月15日(日)午後1時30分～

所 生涯学習情報センター地階

¥無料

問 しべつ混声合唱団 竹本さん ☎

(23) 5461

全国から選手が集まります

朝日ノルディックスキースキー大会



第35回 士別吹奏楽団定期演奏会

12月21日(土)午後6時30分～

※開場30分前

市民文化センター大ホール

入場料500円※中学生以上

チケット取扱い 士別グランドホテル

後援 士別市教育委員会

問合せ 士別吹奏楽団 森田さん

☎(29)6500

SHIBETSU
 WE
 WIND ENSEMBLE
 SINCE 1984

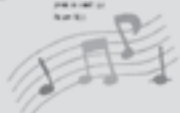

日▽12月25日(水)午前9時30分～(ク
 ロスカントリー)、午後1時30分～
 (コンバインドマスタート)
 ▼12月26日(木)午前9時30分～(スベ
 シャルジャンプ・コンバインドジャ
 ンプ)
 所 朝日クロスカントリースキークー
 ス、朝日三望台シャイツエ
 問 朝日スキーイベント実行委員会 ☎

(28) 2121

12月の運転免許更新時講習日程

優良	12月5日(木) 午後1時~1時30分 12月19日(木) 午後6時~6時30分
一般	12月12日(木) 午後1時~2時
違反	12月19日(木) 午後7時~9時
初回	12月5日(木) 午後2時~4時

会場→市民文化センター
 問合せ→土別地区交通安全協会連合会(土別警察署内) ☎(23)0110

募 集



スキー授業をお手伝い願います
学校支援サポーターの募集

市教育委員会で

は、市内小中学校のスキー授業を手伝っていただける方を募集します。活動日は、サポーター登録後、学校の希望に応じて調整します。



対市民※資格は不要
 内スキー授業の児童生徒の指導・指導補助

意見をお寄せください 市民意見の募集

市では、市民の市政参加を推進するため、市民意見の募集(パブリックコメント)を実施します。
 ※意見を提出された方の住所・氏名などは公表しません。
 ※個別回答は行わず、内容ごとに分類し意見への考え方を公表します。
意見を募集する計画 第3次土別食育推進計画案

対市内に住所を有する方、市内に事務所・事業所をもつ個人や法人、市内の事業所に勤務する方、市内の学校に通っている方など

閲覧場所 市ホームページ、市役所1階情報公開コーナー、朝日支所、各出張所、生涯学習情報センター
 提出 12月23日(月)までに、「意見提出用紙」を保健福祉センターへ
 問 市保健福祉センター ☎(22)2400

令和2年国勢調査 調査員の募集

市では、国勢調査の調査員を募集します。くわしくは、問い合わせください。



内調査票などの配布・回収業務

対 20歳以上の市民
 活動期間 令和2年8月~10月(予定)
 報酬▽1地域 約4万円 ▽2地域 約7万円 ※調査戸数などで変動
 問 市企画課振興係 ☎内線2218

そ の 他



ご協力をお願いいたします
農 林 業 セ ン サ ス

2020年農林業センサスを実施します。12月中旬以降、北海道から任命された調査員がうかがいます。



対農林業を営む全ての個人・法人
 問 市企画課振興係 ☎内線2218

北海道最低賃金

時間額：**861円**に改定

道内で事業を営む使用者およびすべての労働者に適用される最低賃金が、10月3日から改定されています。

●問合せ→名寄労働基準監督署 ☎01654(2)3186

自 衛 官 募 集 中

募集内容	自衛官候補生	陸上自衛隊高等工科学校生徒
応募資格	18歳以上 33歳未満の男女(令和2年4月1日現在)	17歳未満で中卒(見込み含む)の男性(令和2年4月1日現在)
受付期間	12月9日(月)まで ※1月試験以降は随時	1月6日(月)まで

●問合せ→自衛隊旭川地方協力本部 名寄出張所 ☎01654(2)3921

士別警察署かわら版

●降雪期の事故の防止

例年、屋根の雪下ろし作業中の事故や落氷雪の下敷きになる事故、暴風雪による車両の立ち往生で命を落とす事故が発生しています。

次のことに注意し、事故を防ぎましょう。

- ▷ ハシゴを支えたり、通行人などの安全を監視するため、雪下ろしは複数人で行う。
- ▷ 除雪機による作業は、安全を確かめながら行う。
- ▷ 気象情報に注意し、車の立ち往生に備えた準備をする。

●飲酒運転の根絶

飲酒運転は悪質な犯罪であり、運転者だけではなく、運転するおそれのある人へのお酒の提供や車両の提供、飲酒運転の車に同乗することも処罰の対象となります。

北海道警察のホームページでは、「飲酒運転ゼロボックス」を設置し、「今まさに、飲酒運転をしそう」等の情報提供をお願いしています。

「飲酒運転をしない、させない、許さない」を合言葉に根絶をめざしましょう。

問合せ→士別警察署☎(23)0110

防災行政無線放送があります
Jアラート情報伝達試験
 国からのJアラート通知による情報伝達試験を行います。

Jアラート(全国瞬時警報システム)とは、国からの緊急情報を瞬時に皆さんに伝える仕組みです。

日12月4日(水)午前11時頃

内防災行政無線から放送が流れます。

①チャイム音

②「これはJアラートのテストです」を3回

③「こちらは防災士別です」
 ④チャイム音

※情報伝達のみで、避難訓練などはありません。

※放送内容は、変更になる場合があります。

※当日の天候などで、訓練を中止する場合があります。

※同じ時間帯に、全国一斉に情報伝達試験が行われます。

問市総務課行政係☎内線2208



公営住宅入居者募集

※内容は、変更になる場合があります。

12月の公営住宅の募集はありません。なお、次の団地では随時申込みを受け付けていますので、くわしくは問い合わせください。

【士別地区】 サウスタウン青葉、東山、北部、桜丘、寿、あけぼの、北星、東雲、弥生、北川、南西、温根別

【朝日地区】 一二三、中央、曙、特定公共賃貸住宅

●申込条件

住宅に困窮している方(持ち家がない方)

募集住戸ごとの世帯条件を満たしている方

公営住宅法に定める収入基準に該当する方

・政令月収158,000円以下

・特定公共賃貸住宅は、政令月収158,000円以上259,000円未満

市税等の納入が良好な方

暴力団関係者ではない方(同居者を含む)

そのほか、詳細については申込受付時にご説明します。

●持参するもの

▷印鑑 ▷障がい者手帳(お持ちの方のみ)

▷所得証明(市外の方は入居者全員分の住民票と納税証明 ※サウスタウン青葉を除く)

●その他

入居にあたっては、敷金(家賃2か月分、特公賃は家賃1か月分)と保証人1人が必要です。

●申込み・問合せ→▷市施設管理課住宅係☎内線2322

▷朝日支所経済建設課建設係☎(28)2121



お困りごとなどを受け付けます

相談窓 □

●無料法律相談●

弁護士が無料で相談に応じます。3日前までに申し込みください。

日時→12月15日(日) 正午～午後3時
 ※1人25分間

会場→市役所来賓室(2階)



●行政相談●

行政相談委員が公正中立の立場から、行政サービスに関する相談の解決をはかります。申込みは不要です。

日時→12月18日(水) 午後1時～3時

会場→市役所会議室201

相談委員→寺田さとみさん

●特設人権心配ごと相談●

人権擁護委員がどんな相談にも無料で応じます。「自分の悩みは人権侵害かも?」と思ったら、気軽に相談してください。

日時→12月10日(火) 午前10時～午後3時

会場→市民文化センター会議室2(2階)

相談委員→人権擁護委員(土別部会)

申込み・問合せ→市自治環境課自治広報係 ☎
 内線2235

●健康づくりに関する相談●

保健福祉センターでは、保健師や栄養士が健康づくりに関するさまざまな相談に応じます。申し込みは不要です。

◎健康 ◎こころ ◎妊婦の健康 ◎育児
 ◎栄養(月1回開催)

★12月の栄養相談日程

日時	会場
12月2日(月) 午前9時～正午	保健福祉センター
12月19日(木) 午前10時～午後3時	朝日支所

申込み・問合せ

▷市保健福祉センター ☎(22) 2400

▷朝日支所 ☎(28) 2121

※朝日支所は要事前予約

●出張年金相談●

旭川年金事務所では、月に1回出張年金相談を実施しています。

年金記録や見込み額の確認、年金請求の手続きなどができます。

日時→12月24日(火)

午前10時～午後4時30分(完全予約制)

会場→土別商工会館

申込み・問合せ→旭川年金事務所 ☎0166
 (72) 5004 ※自動音声 1番→2番

●子育てに関する相談●

子育てに関する窓口を設置しています。専門の相談員が応じます。

◎ひとり親家庭に関すること(①)

◎子どもの養育、虐待、権利侵害に関すること(②)

申込み・問合せ

①市こども・子育て応援課子育て支援係 ☎内線2137

②家庭児童相談室 ☎(23) 3984

●高齢者の総合相談●

介護・福祉の相談や介護状態の予防などの相談を受け付けています。

申込み・問合せ→市地域包括ケア推進課予防支援係 ☎内線2135

●子ども相談支援センター●

ひとりでなやまず そうだんしてください。

◎いじめられてる…

◎がっこうにいきたいのに いけない…

◎だれかに きいてほしい…

☎0120-3882-56

(まいにち24じかん、おかねはかかりません)

doken-sodan@hokkaido-c.ed.jp

(いそぐときは、でんわでそうだんしてください)

**年末は
ご用心**



令和元年 歳末地域安全運動
12月15日~31日

特殊詐欺に注意

- ✓ 有料動画サイトの料金を請求するメール
- ✓ 「電子マネーカードを購入し、カードの番号を教える」

= それは詐欺です。

全道的にオレオレ詐欺の被害が増加しているほか、有料動画サイト未納料金の支払請求等を装い、電子マネーをだまし取る手口が増加しています。
 そのような電話があれば、すぐに警察や家族に相談してください。

車上狙いに注意

- ✓ ドアロックをしない
- ✓ 貴重品を車内に置いたまま

= 車上狙いのターゲットです。

車上狙いが多発しています。
 犯人はわずかな時間で車内に侵入するため、短時間の駐車でも油断せずに、必ずドアロックし、車内にバッグなどの貴重品を置いたままにしないようにしましょう。



士別地区防犯協会連合会・士別警察署・士別市・和寒町・剣淵町・幌加内町
 士別市防犯協会・和寒町防犯協会・剣淵町防犯協会・幌加内町防犯協会
 ●問合せ→市自治環境課自治広報係 ☎内線 2 2 3 4

あなたの勇気で 暴力追放

暴力団追放「三ない運動+1」

- 「暴力団を恐れない」
- 「暴力団を利用しない」
- 「暴力団に金を出さない」
- 「暴力団と交際しない」

暴力団が恐れているもの、それは、あなたの暴力団を恐れない「勇気」なのです。

— 冬の暴力追放運動 — 12月15日~1月14日



士別地区暴力追放運動推進協議会
 士別商工会議所 (TEL 23-2144) 和寒町商工会 (TEL 32-2341)
 剣淵商工会 (TEL 34-2648) 朝日商工会 (TEL 28-2617)
 幌加内町役場 (TEL 35-2121) 士別警察署 (TEL 23-0110)

最優秀標語作品 **暴力は させずゆるさず みのがさず**



11月19日撮影

本格的な冬が訪れ
風邪の季節が到来しました
十分な睡眠とバランスのよい食事を心がけましょう

みんなで学ぼう手話コーナー (第22回)

手話が、皆さんの身近なものとなるよう、
毎回1つずつ紹介しています。

「楽しい」



①両手のひらを左右の胸にあてます。



②両手を交互に2回ほど上下に動かします。
※楽しそうな表情で表現しましょう。

講師：士別聴覚障がい者の会 殿内 誠さん
●問合せ→市福祉課福祉係 ☎内線 2 1 2 2

広報しべつは、次の場所にも置いています。

【コンビニ等】

セイコーマート北大通店・南大通店・西店/セブンイレブン市内各店/ローソン市内各店/フジヤ金物店(バス待合スペース)

【保育施設・児童施設】

南町保育園/こぶたの家保育園/あいの実保育園/あさひ保育園/北星保育園/あけぼの子どもセンター/ほくと子どもセンター/つどいの広場「きら」/子育て支援センター「ゆら」

【金融機関・公的施設】

JR士別駅/士別市社会福祉協議会/北海道銀行/北洋銀行/北星信金士別中央営業部・北支店・朝日支店

【公共施設】

市役所1階/教育委員会/朝日支所/各出張所/総合体育館/市民文化センター/あさひサンライズホール/生涯学習情報センター/勤労者センター/いきいき健康センター



人の動き 10月末現在 ()内は前月比

◆人 □ 18,613人 (-39)
男性 8,802人 (-18)
女性 9,811人 (-21)
◀出生4人 死亡23人 転入32人 転出52人▶
◆世帯数 9,306世帯 (-12)

地区別人口

中央地区 15,514人
上士別地区 773人
多寄地区 848人
温根別地区 277人
朝日地区 1,201人