

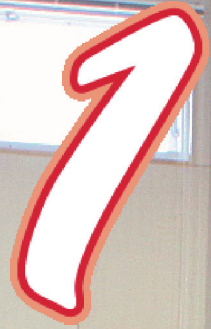

Shibetsu

2014. No.101



今年も子ども達の笑顔があふれる年に
～児童館クリスマスのつどいのジャンケン大会～



輝かしい新春を祝って

士別市長 牧野 勇司
士別市議会議長 神田 壽昭

主な記事

- 気になる「士別市の家計簿」市の財政状況 4～7 ページ
- 市立病院の診療案内・1月の広報カレンダー 11・12 ページ
- おいしいおむすびを販売「しべつクル〜ル」 13 ページ
- 市民と行政のパイプ役「民生委員・児童委員」 16・17 ページ

輝かしい 新春を祝って



市長 別士 勇 司
牧 野 勇 司

市民の皆さま、明けましておめでとうございます。
希望に満ちた輝かしい新春を市民の皆さまと共に、健やかに迎えできましたことを心からお慶び申し上げます。

昨年を振り返りますと、9月の市長選挙におきまして、私は、多くの市民の皆さまのご支援をいただき、合併後の「土別市」の第3代市長として、引き続き市政の舵取りを担わ

せていただくこととなりました。

これまでの4年間で植えてきた「まちづくりの木」を、これからの4年間でさらに大きく育て、そこにたくさんの実を付けていけるよう、従前にも増して、強い情熱と柔軟な発想、さらなるスピード感をもって市政運営に全力投球していく決意です。

今日の社会経済情勢は景気回復の兆しが伺われるなどの報道もなされておりますが、地方においては未だその実感はなく、雇用や経済の回復が見られないまま人口減少と少子高齢化に伴うさまざまな課題を抱えています。

特に、TPP協定交渉参加の問題は、まさに「日本の国のかたち」を変えてしまうほどの大きな問題であり、農業を基幹産業とする本市にお

いては、地域経済全体に深刻な影響を及ぼすことが懸念されますことから、今後も重大な危機感を持って対応していかねばなりません。

一方で、2020年のオリンピック・パラリンピックの東京開催が決定するという嬉しいニュースもありました。このことは、「合宿の里」である本市にとっても大きな喜びであり、土別の名を全国に発信していく絶好の機会にしていきたいと考えています。

昨年は、市民の皆さまに待ち望まれていた「日向保養センター」のリニューアルや低炭素社会の実現に向けた「バイオオマス堆肥化施設」稼働、また、「北海道日本ハムファイターズのイースタンリーグ公式戦」や砂糖のまち土別を広くアピールした「第2回ビートまつり」の開催、さらに、多くの子どもたちの願いが込められた「あけぼの子どもセンター」愛遊夢のオープンや「子ども

の権利に関する条例」の制定、そして、福島県川内村の子どもたちを応援する「土別にクラッセ夏学校」の開催や川内村との「絆づくり協定」の締結、その他多くの事業を市民の皆さまの温かいご支援とご協力をいただきながら実施することができました。

新年におきまして、「健康長寿日本一!」「子育て日本一!」をめざした「元気なまち土別」の創造に向け、「この地の一人の声こそ原点」の理念のもと、『対話・調和・市民の輪』を基本に、市民の限らない英知と汗とを結集した「市民参加」によるまちづくりを推し進めていく所存であります。

結びに、本年が皆さまにとって幸多い年となりますように、あわせて皆さまのご健勝とご繁栄を心から祈念し、新春を迎えましてのあいさつといたします。



昨年1月に開催した「寒いのでっちら隊」



市長 昭 壽 田 別 士 市議 會 議 士

新年あけましておめでとうござい
ます。

市民のみなさまには希望に満ちた
新年を健やかに迎えのこととお慶
び申し上げます。

昨年を振り返りますと、全国的に
は、政権交代後の金融緩和や財政出
動、成長戦略によって景気の回復が
見られたものの、この地方では、地
域振興や雇用・農業問題、地域医療
など重要課題が山積し、経済状況も
なかなか上向いてこない状況にあり
ましたが、2020年の東京オリ
ンピック・パラリンピック開催が決ま
ったことは、これまで数々の強化合
宿を受け入れてきた本市にとって、
期待の持てる明るい話題であったと
思います。

一方、本市においては、引き続き

市内経済の活性化や市立病院の健全
化、環境センターの建設工事、道縦
貫自動車道多寄・名寄間の凍結解除
等々、解決しなければならぬ課題
が山積するなか、本市の経済を支え
る農業は、異常気象の中でも農業者
の努力によって水稲は平年作以上を
確保し、畑作物は地域差が出たもの
の無事収穫を終えましたが、懸案の
TPP交渉は、先行き不透明なまま
越年し、農政改革では、今年から減
反補助金を見直し、5年後には減反
政策を廃止することが突然打ち出さ
れたことは、農業者のみならず地域
に不安と動揺が広がっております。

また、9月には士別市長選挙が行
われ、子ども子育て日本一に健康長
寿日本一を加え、足腰の強い地域産
業の育成と変動の大きい時代に対応
したやさしいまち、たくましいまち、
あたらしいまちづくりを掲げ、多く
の市民の支持を得て、牧野市長は二
期目の当選を果たされました。確か
な市政運営に心よりご期待を申し上
げたいと思います。

市議会といたしましては、議会基
本条例を基に、議会のインターネッ



今年は「午（うま）年」
市民の皆様が、健康で幸多い年でありますように

ト中継、一般質問の一问一答なども
定着し、各常任委員会の閉会中継続
審査も活発になってきております。
また、本年4月には、議員定数を17
名とし市議会議員選挙が行われるこ
ととなります。

今後とも、市政のチェック機能を
発揮しながら、議員一人一人の創意
工夫で活気に満ちた議会になります
よう、さらには、市民の声を市政に
反映し、より一層市民に開かれた議

会運営をめざしながら、安心で安全
な、活気あふれるまちづくりに市議
会としての役割を果たしてまいりた
いと思えます。

結びとなりますが、本年も議会に
対して変わらぬご理解とご支援を賜
りますようお願い申し上げますと
もに、本年が皆様にとってご健康で
幸多い年となりますことを心より祈
念申し上げます、新年の挨拶といたしま
す。

一般会計の決算

平成24年度

士別市の家計簿

本市の財政運営は、「士別市総合計画」に基づいたまちづくりに取り組み、あけぼの子どもセンター建設事業などのマニフェスト事業を実施するとともに、市立病院経営の課題解決へ向け経営戦略会議を中心に、「市立病院経営改革プラン」の着実な推進に努めました。

また、市長への手紙や地域政策懇談会など「市民の声」を施策に反映させる「まちづくりのための特別枠」を継続し、子ども議会開催事業など16事業を実施しました。

この結果、平成24年度一般会計の歳入総額173億8291万91万円、歳出総額168億189万189万円となり、収支差引5億8102万円、このうち平成24年度に繰り越す事業に充てる財源を差し引くと、5億2471万円の黒字決算となりました。

歳入決算額
173億8291万円

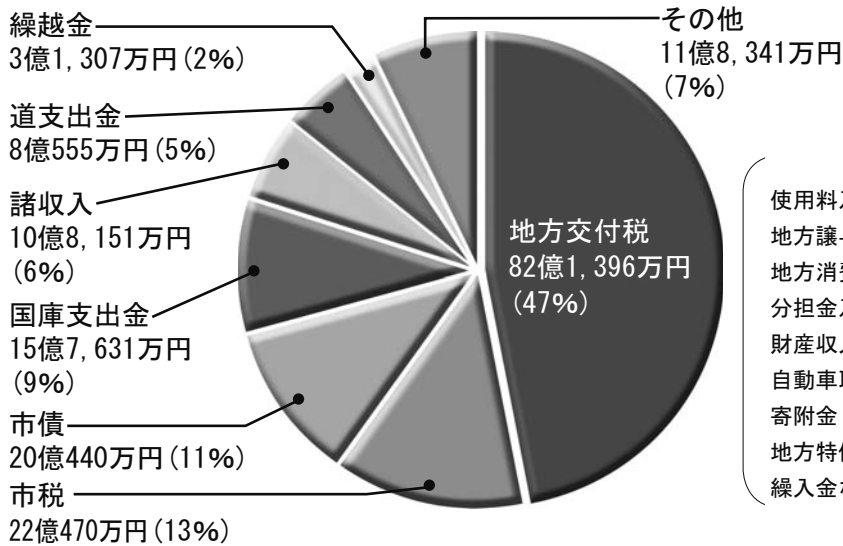

【その他の内訳】

使用料及び手数料	3億9,824万円
地方譲与税	2億6,590万円
地方消費税交付金	2億1,435万円
分担金及び負担金	1億1,437万円
財産収入	8,452万円
自動車取得税交付金	5,685万円
寄附金	1,427万円
地方特例交付金	609万円
繰入金など	2,882万円

歳出決算額
168億189万円

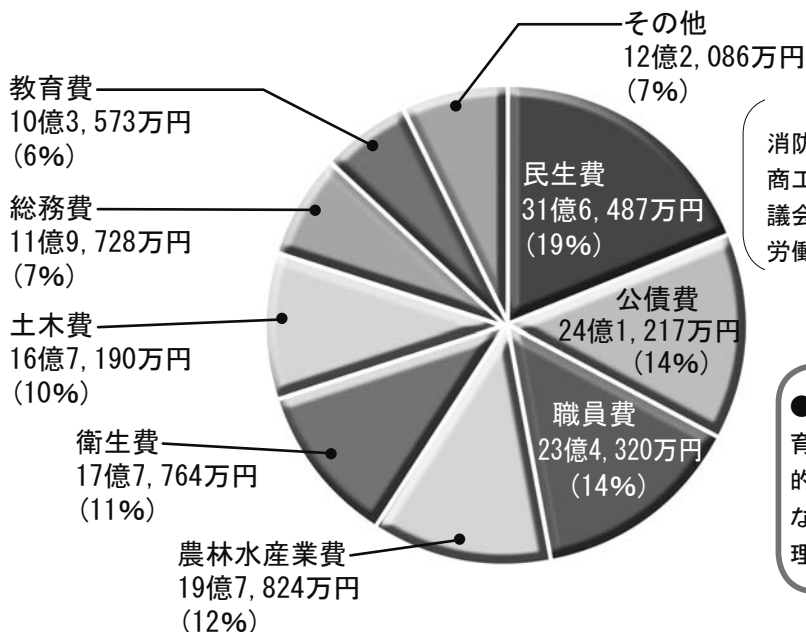

【その他の内訳】

消防費	5億4,791万円
商工費	4億8,055万円
議会費	1億4,154万円
労働費	5,086万円

●一般会計は、福祉・教育・土木など行政の基本的な経費について、市税などを主な財源として経理する会計です。



財政のページ

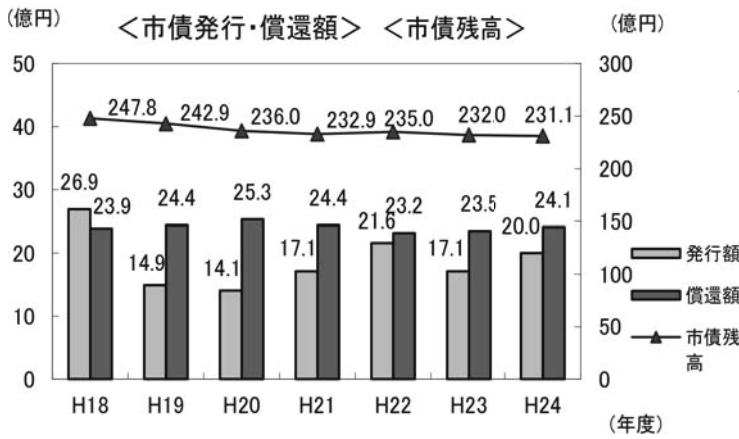

福祉施設等の公共施設を整備する場合、地方債（市債）という借入金を活用し資金調達をしています。平成24年度の市債発行額は、20億円となり、市債残高は前年度を9000万円ほど下回る231億1000万円となりました。このうち約6割は後年度に地方交付税で措置される見込みです。

今後も、将来の財政負担を考慮しながら、計画的な借入と返済をしていきます。

市債の状況

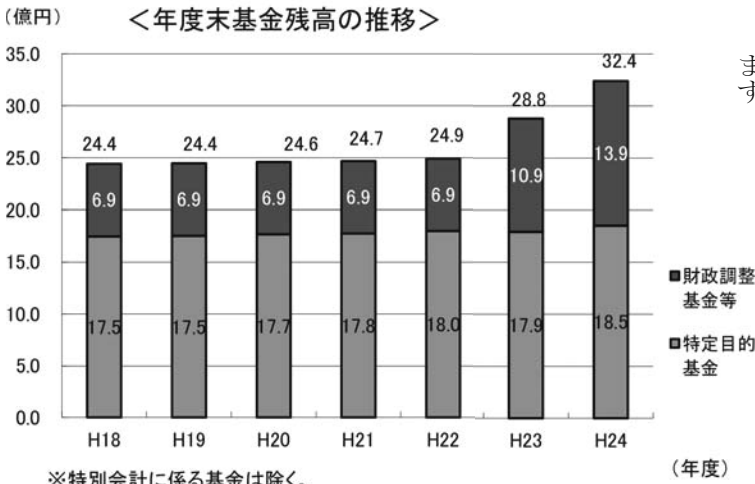

基金には、主に年度間の財源の不均衡の調整を行うための積立と、特定目的のための財源として活用する積立があります。

平成24年度では、基金運用利子や寄附金による積立、平成23年度決算剰余金の積立により、3億6000万円が増額となりました。

今後も確実かつ効率的な基金運用に努め、弾力的な財政運営のため、必要に応じた基金の活用を行っていきます。

基金の状況

◎市民一人あたりの決算 789,303円（対前年度52,941円増） 人口＝21,287人（平成25年3月末）

<p>企画・市民活動など 62,894円 (対前年度 5,178円増)</p>	<p>保健・福祉など 232,184円 (対前年度 9,943円減)</p>	<p>産業振興など 117,896円 (対前年度 48,586円増)</p>	<p>住宅・道路など 78,541円 (対前年度 7,621円増)</p>
<p>消防・防災 25,739円 (対前年度 2,951円減)</p>	<p>教育・スポーツなど 48,655円 (対前年度 2,454円増)</p>	<p>借金の返済 113,317円 (対前年度 4,719円増)</p>	<p>職員費 110,077円 (対前年度 2,723円減)</p>

◆市民一人当たりの貯金 152,010円（対前年度18,727円増）

平成24年度末基金残高32億3,584万円を25年3月末人口で割った金額

◆市民一人当たりの借金 1,085,759円（対前年度13,286円増）

平成24年度末地方債残高231億1,256万円を25年3月末人口で割った金額

平成24年度に実施した主な事業



↑日向保養センター改築事業 (3億3,557万円)



↑士別にコラッセ夏学校運営事業 (48万円)



↑児童センター建設事業 (2億9,873万円)
(あけぼの子どもセンター愛遊夢)



↑子ども議会開催事業 (19万円)

→誘致企業連携事業
(トヨタ歴代初号車・
テストコース見学会
(58万円))



その他の事業	
低炭素むらづくりモデル事業	6億8,380万円
開業医誘致助成事業	5,229万円
家庭菜園付高齢者用公営住宅整備事業	2,034万円
議会中継システム導入事業	1,286万円
わんパーク遊具設置事業	532万円
高齢者自立支援住宅改修助成事業	117万円

●特別会計とは、事業目的を限定し、特定の歳入を特定の支出に充てて経理する会計です。

士別市には右表のとおり9つの特別会計があり、それぞれ使用料や国からの補助金のほか、一般会計からの繰入金により運営しています。

平成24年度特別会計は合計で7,625万円の黒字決算となりました。

特別会計の決算

会計名	歳入	歳出	差引額
診療施設	1億2,816万円	1億2,816万円	0円
国民健康保険事業	27億171万円	27億171万円	0円
後期高齢者医療	2億8,368万円	2億8,341万円	27万円
介護保険事業	19億8,168万円	19億0,580万円	7,588万円
介護サービス事業	3億5,848万円	3億5,848万円	0円
地方卸売市場事業	3,086万円	3,086万円	0円
公共下水道事業	10億6,896万円	10億6,886万円	10万円
農業集落排水事業	1億6,990万円	1億6,990万円	0円
工業用水道事業	164万円	164万円	0円
合計	67億2,507万円	66億4,882万円	7,625万円





企業会計の決算

●企業会計は、一般会計、特別会計とは別に、独立採算による特定の事業を経理する会計です。士別市では病院事業と水道事業の2つが企業会計となっています。

病院事業会計の決算

病院経営は依然として厳しい状況にあります。収益の確保と経費の削減を図るとともに、医師、看護師不足に対する確保対策を講じます。

収益的収支

病院事業の運営・管理に関する収支
 収入が33億8460万円、支出が34億2011万円となりました。入院、外来ともに患者数が減少したことから、前年度と比較して減収となりました。

一方、費用については、患者数減による診療材料費等の減に伴い前年度を下回りましたが、総費用は総収益を上回っており、最終的には、改革プランを上回る10億2730万円の一般会計からの繰入金となりました。この結果、不良債務が発生しない決算となりました。

資本的収支

病院建設や機器購入などに関する収支

収入が14億7228万円、支出が15億7946万円となりました。医療機器の購入および借入金返済・公立病院特例債の返済を行いました。

収入の不足分は、収益的収支の減価償却費などで補てんしました。

水道事業会計の決算

本年度は、東山浄水場改良事業、配水管改良事業、温西地区整備事業および簡易水道再編推進事業を重点施策として実施しました。

減価償却費・維持管理費等の純損失が生じましたが、不良債務は発生しませんでした。

収益的収支

水道水をつくり、維持していく収支

収入が3億8207万円、支出が4億5856万円となりました。皆さんからいただいた水道料金が、収入の90%を占めています。

支出は、浄水場や水道管を維持したり、借入金の利息、減価償却などとして使われました。

資本的収支

浄水場や水道管を整備する収支

収入が8億9003万円、支出が9億3322万円となりました。

収入の86%が施設整備のための借入金で、支出は、施設整備費や元金返済などに使われました。

収入の不足分は、減価償却費などで補てんしました。

士別市財政の健康診断 ～財政健全化指標(平成24年度)～

○健全化判断比率

科目	24年度	早期健全化基準	財政再生基準
実質赤字比率	-	13.28%	20.00%
連結実質赤字比率	-	① 18.28%	② 30.00%
実質公債費比率	15.9%	25.00%	35.00%
将来負担比率	147.0%	350.00%	

・実質赤字比率及び連結実質赤字比率は、実質赤字がないため「-」で表示しています。

○資金不足比率

会計名	24年度	経営健全化基準
水道事業	-	20%
病院事業	-	
地方卸売市場事業	-	
公共下水道事業	-	
農業集落排水事業	-	

・資金不足比率が全会計ないため「-」で表示しています。

- ①早期健全化基準 (イエローカード)
- ②財政再生基準 (レッドカード)

●平成24年度はどちらのカードにも該当していません。

すべての自治体が、地方公共団体の財政の健全化に関する法律(財政健全化法)によって、平成20年度決算から健全化判断比率を算出し、ひとつでも基準を超えた場合、財政健全化に向けた計画を策定し、これに取り組みが必要が義務付けられています。

また、病院や水道などの公営企業についても資金不足比率を算出し、経営健全化の確認を行っています。

市民の皆さんにお願い
生ごみの凍結防止

全市の生ごみ分別が10月から始まり、堆肥化施設が本格稼働して3カ月が経ちます。これまで皆さんのご理解とご協力により、生ごみもほぼ適切に分別されており、堆肥化処理の作業が順調に進んでいます。

しかし、冬期間に入り、寒さが一段と厳しくなり、出された生ごみの凍結が心配されます。

生ごみの堆肥化は、微生物の働きで発酵・分解を行います。生ごみが凍った状態では、微生物の活動が弱まり発酵・分解が遅れることや、硬い氷によって処理機械に負担がかかり、故障にもつながります。

前日から生ごみを外に出すと凍結します。必ず収集日の朝9時までに（できるだけ9時に近い時間）生ごみを出してください。

また、生ごみの水切りも重要です。水分が多いと硬い氷になりやすいので、できるだけ水切りの徹底をお願いします。



収集日の朝に出してください

いします。

冬期間の堆肥化処理を円滑に進めるため、生ごみの凍結防止にご理解とご協力をお願いします。

●生ごみの分別収集の問合せ↓市環境生活課 ☎内線2227

新成人のみなさん

国民年金への加入

国民年金は、現役世代の人が保険料を納めることで、老後の生活だけでなく、もしも障がい者や遺族になったときなどに支え合う制度です。20歳になったら、忘れずに国民年金の加入手続きをお願いします。



●加入手続き・保険料の支払い

①第1号被保険者（自営業・学生）↓市役所に届け出をし、保険料は納付書か口座振替で納めます。学生と20歳代の方は保険料を後払い（猶予）できる制度があります。

②第2号被保険者（会社員等）↓勤め先で加入手続きをし、保険料は給料から納めます。

③第3号被保険者（会社員等に扶養

されている配偶者）↓20歳になった

ら配偶者の勤め先に届け出をし、保険料を納める必要はありません。

●問合せ

▽市市民課 ☎内線2106
▽旭川年金事務所 ☎0166 (27) 1611

物品・清掃・警備・建設工事等

入札参加資格審査

入札参加資格審査申請を次のとおり受け付けます。

①物品・清掃・警備（初年度）
●資格期間↓26年4月1日～28年3月31日
※本年は初年度につき、全ての方が

申請する必要があります。

●申請↓市財政課にある申請書（市ホームページから入手可）に記入し、期日までに提出のこと。

②建設工事等（中間年度）

●資格期間↓26年4月1日～27年3月31日（昨年申請した事業者は除く）
※本年は中間年につき1年間
●申請↓市町村統一様式に記入し、期日までに提出のこと。

※いずれの申請も

○受付↓2月12日（水）～25日（火）
○受付場所↓市役所会議室201
○申請・問合せ↓市財政課 ☎内線2215

士別市不動産公売

今年度2回目のインターネットによる不動産公売を行います。

【公売物件】

◆土地2筆（一括売却）

①宅地：163.71㎡
（士別市東1条北9丁目44番1）

②宅地：34.28㎡
（士別市東1条北9丁目45番1）

【公売日程】

◆1月7日（火）午後1時～
物件のインターネット公開
参加申込受付開始

◆1月20日（月）午後11時
参加申込受付終了

◆1月27日（月）午後1時～
入札開始

◆2月3日（月）午後1時
入札締切

○問合せ→市税務課納税担当 ☎内線 2150

親子で調理すると楽しいよ



親子の食育講座

親子と一緒に、調理実習をしながら、楽しく「食育」について学んでみませんか？

士別市食生活改善協議会では、小学生以上のお子さんと保護者を対象に「食育講座」を開催します。食生活改善推進員がていねいに教えてくれますので、初めて料理する方も安心してご参加ください。

★日 時：1月26日（日）午前11時～午後1時終了予定

★場 所：士別市保健福祉センター

★対 象：小学生以上のお子さんとその保護者
(保護者は祖父母でも大歓迎です!)

★参加料：大人300円、子ども100円

★定 員：10組（定員になり次第締め切ります）

★内 容：バイキングを通しての学習・講話
調理実習（にんじんごはん・キラキラ寒天ゼリー）

※アレルギー対応もできます。申込み時に連絡願います。

★主 催：士別市食生活改善協議会

◇申込み・問合せ：市保健福祉センター ☎(22)2400

働き盛りの30～40歳代男性へ

「～将来の医療費負担増加や年金減に先手を

打つ!～健康を保って暮らしを守ろう!」編

日時：1月17日(金)午後6時30分～8時

場所：あさひサンライズホール 和室

対象：30～40歳代の男性

持ち物：筆記用具・あれば健康診断結果や
病院の血液検査の結果

健康づくり教室のご案内

今回の健康づくり教室では、テーマを変えて3種類の教室を実施します。託児も用意していますので、美味しいお茶やお菓子をつまみながら、一緒に楽しく学習しませんか。

いずれも申込みが必要です。申込み・問合せは、朝日総合支所
地域住民課 ☎(28)2121まで。

更年期を迎えた女性へ

「元気で美しい高齢期を迎えるために知っておくとよいこと」編

日時：1月30日（木）午前10時～正午

場所：あさひサンライズホール 和室

対象：40～60歳代の女性

持ち物：筆記用具・あれば健康診断結果や
病院の血液検査の結果

更年期に向かう女性へ

「更年期に向かう女性の心身の変化に備えておくことは?」編 【託児あります】

日時：1月24日(金)※昼と夜は同じ内容です。

昼の部 午後1時30分～3時

夜の部 午後6時30分～8時

場所：あさひサンライズホール 和室

対象：30～40歳代の女性

持ち物：筆記用具・あれば健康診断結果や
病院の血液検査の結果

特定健診日程が残りわずかです！

受けていない方は、必ず受けてください。健診の料金は無料です。
生活習慣病の早期発見のためにも、ぜひ健診を受けましょう。

【日程と申込先】

成人病健診センター
☎ 22-2600 (完全予約制)

健診月	健診日 (毎週水曜日)			日曜健診
1月	15日	22日	29日	26日
2月	5日			

あさひクリニック
☎ 28-3333 (完全予約制)

健診は平成 26 年 2 月 5 日まで
※日時は、申込時に調整します。

【健診項目・健診を受けてわかること】

検査項目		わかること	
基本的な検査項目	身体計測	身長・体重	身体の大きさ
		BMI (肥満度)	
		腹囲	
	肝臓機能	AST(GOT)	心臓や肝臓の障害
		ALT(GPT)	
		γ-GT(γ-GTP)	
	血圧	最高血圧	高血圧
		最低血圧	
	代謝機能	尿酸	痛風
	血中脂肪	中性脂肪	脂質異常
HDL コレステロール			
LDL コレステロール			
インスリン抵抗性	ヘモグロビン A1c	糖尿病	
	尿糖		
腎臓機能	クレアチン	腎臓病	
	尿たんぱく		
詳細な健診項目	血液	赤血球・血色素	貧血
		ヘマトクリット	
	心電図	血管の損傷	
	眼底検査		

自覚症状がないため、
自分では気づけない……。
それをいち早く発見・予防するのが、
特定健診 です。

動脈硬化の原因に
なりやすい

自覚症状が出てからでは
遅い腎不全

重症化

- ◆ 脳梗塞
- ◆ 心筋梗塞
- ◆ 狭心症
- ◆ 心不全
- ◆ 腎不全

生活習慣病は自覚症状がなく、重症化するまで気がつきません。

これらの病気はギリギリまで自覚症状が出ません。

【特定健診を受けない人が増えると】

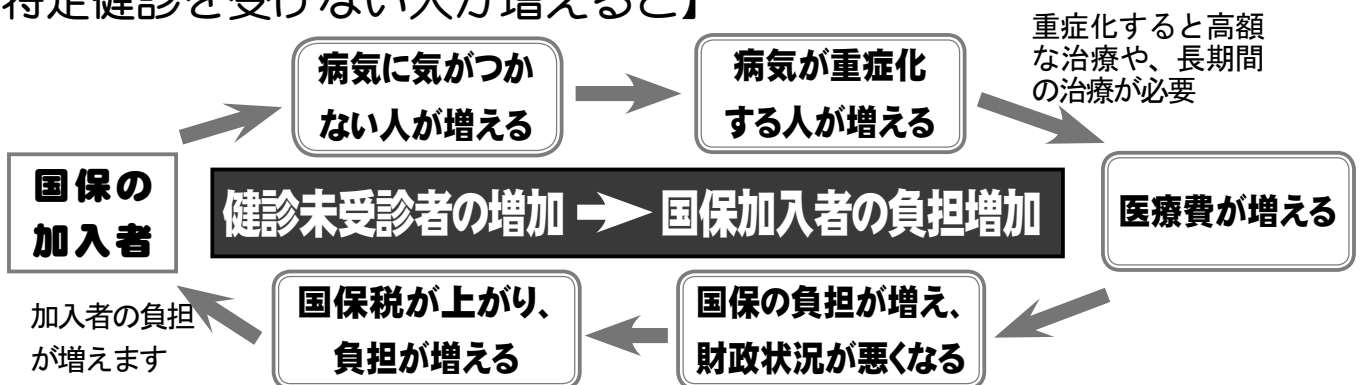

特定健診を受けない人が増えると、病気にかかっているかを知る機会がないので、自覚がないまま病気が進行し、重症化します。重症化すると、高度な治療が必要となり、治療費も当然高額になります。医療費は皆さまからいただく国保税等でまかなっていますので、結果的に国保の財政状況が悪くなり、国保税が上がるということにもなりかねません。

平成26年 1月 士別市立病院受診案内 ☎ 23-2166

受付時間

【午前診療】午前8時45分 から 午前10時59分
 【午後診療】午前11時 から 午後3時 (小児科は午後4時まで)

診療科		月	火	水	木	金	留意事項	
内科	一般	午前	—	—	○	○	月曜日の午前・火曜日の午後は糖尿病専門外来です。(予約診療)	
		午後	—	—	—	—		
	循環器	午前	○	○	○	○	○	第3火曜日はペースメーカー外来です。(予約診療)
		午後	—	—	—	—	—	
	消化器	午前	○	○	○	○	○	
		午後	—	—	—	—	—	
精神神経科	午前	—	○	○	—	○	水・金曜日の午後の受付は、午後1時30分までです。火曜日は隔週診察です。(受診前に確認してください)	
	午後	—	—	○	—	○		
小児科	午前	○	○	○	○	○	午後の診察は午後1時から午後4時までです。水曜日の午後は予防接種です。	
	午後	○	○	—	○	○		
外科	午前	○	○	○	○	○		
	午後	—	—	—	—	—		
整形外科	午前	○	○	○	○	○	午前10時から正午までは、病棟回診のため医師が1名です。午後の診察は3時30分からです。(受付は3時まで)火曜日の午後は脊椎専門外来です。(予約診療)	
	午後	○	—	—	—	○		
皮膚科	午前	○	—	○	—	—		
	午後	○	—	○	—	—		
泌尿器科	午前	—	—	—	○	—		
	午後	—	—	—	○	—		
婦人科	午前	○	○	○	○	○	水曜日の午後は予防接種・産後1カ月健診・赤ちゃん健診です。(予約制)	
	午後	○	○	—	○	○		
眼科	午前	○	—	○	—	○	水曜日の午後は予約検査の日です。木曜日の診察は午後2時からです。	
	午後	○	—	—	○	—		
耳鼻咽喉科	午前	—	—	—	—	—	診療時間は午後2時から4時までです。	
	午後	—	—	—	—	○		
麻酔科	午前	○	○	—	○	—		
	午後	—	—	—	—	—		
療養診療科	午前	—	—	—	—	—	診療時間は午後1時30分から4時までです。	
	午後	○	○	—	○	—		
診療科		月	火	水	木	金	留意事項	



1月分日曜・祝日当番医

- 13日→吉田医院 ☎ 22-0222
 - 19日→レベツ内科クリニック ☎ 23-2525
 - 26日→松塚医院 ☎ 23-1212
- ※上記のほか、12日・13日・19日・26日は市立病院です。
 ※12月31日から1月5日までは市立病院です。

がん検診の平成25年度最後のお知らせ

平成25年度のがん検診(集団検診および人間ドックなど)を受けられなかったという方は、1月と2月にがん検診を受けることができます。

★実施の方法

○検診の種類と対象

種類	胃がん・肺がん・大腸がん	子宮頸がん	乳がん
対象	35歳以上	20歳以上(※)	40歳以上(※)

(※)平成25年4月1日～平成26年3月31日までに偶数の年齢になる方

○検診予約 ①最初に対がん協会旭川がん検診センターに検診の予約をします。

旭川がん検診センター予約電話番号 ☎ 0166 (53) 7111

②次に保健福祉センターに、検診の種類・予約日を連絡します。

○検診料金 自己負担金額は集団検診と同様です。

検診前に料金を保健福祉センターに届けていただきます。

○検診会場 旭川がん検診センター (※ご自身での移動となります。)

○検診期間 平成26年2月28日まで

○問合せ 士別市保健福祉センター ☎ (22) 2400

1月 広報カレンダー

「広報しべつ」でお知らせした行事やイベントをカレンダーにまとめました。このページだけを取り出し、手元に置いてお使いください。

日曜日	月曜日	火曜日	水曜日	木曜日	金曜日	土曜日
29 新年交礼会【お知らせ版】 最終処分場臨時開場 P20 年末・年始 市役所閉庁日	30 年末・年始 市役所閉庁日	31 元日 年末・年始 市役所閉庁日	1 元日 年末・年始 市役所閉庁日	2 年末・年始 市役所閉庁日	3 年末・年始 市役所閉庁日	4 年末・年始 市役所閉庁日
5 親子の食育講座 P9 よみきかせ会 P19	6 よちよち(前・後) 栄養相談【お知らせ版】 消防出初式【お知らせ版】	7 よちよち(前・後) びびよ(午後) 不動産公売参加申込受付開始 P8	8 よちよち(前・後)	9 よちよち(前・後) びびよ(午後) 運転免許更新講習(優良・違反)【お知らせ版】	10 よちよち(午前)	11 よちよち(午前) 親子ゴム鉄砲作り教室【お知らせ版】 新春映画会 P19 スノーモビルランドは別オープン(～3/2) P21
12 成人の日	13 成人の日	14 よちよち(前・後) びびよ(午後)	15 よちよち(前・後)	16 よちよち(前・後) びびよ(午後) 栄養相談【お知らせ版】 運転免許更新講習(優良・一般)【お知らせ版】 育児講座 P15 公営住宅入居抽選日 P20	17 よちよち(午前) 排水設備工事責任技術者登録更新【お知らせ版】 健康づくり教室 P9	18 よちよち(午前) 講演会「北海道林業を支えた技術と道具」P18 大型・英語かるた取り P19 よみきかせ会 P19
19 日曜開放 P15 講座「ガリ版でいんさつ屋さん」P18 無料法律相談 P20	20 よちよち(前・後) 水質検査 P20	21 よちよち(前・後) びびよ(午後)	22 よちよち(前・後) 移動型子育て支援センター(武徳保育園) P15 巡回展「北海道開拓記念館から北海道博物館へ」P18	23 よちよち(前・後) びびよ(午後) 大人のためのやさしい英会話教室(第1回) P19 赤ちやん★ちびっこよみきかせ会 P19	24 よちよち(午前) 健康づくり教室 P9 子育てミニ講座 P15	25 よちよち(午前) 講座「しばれらんど」P18 移動展「北海道職員美術展」(～29日) P18 写真教室 P18
26 親子の食育講座 P9 よみきかせ会 P19	27 よちよち(前・後)	28 よちよち(前・後) びびよ(午後)	29 よちよち(前・後) びびよ(午後) 簡単ハンドワーク P15 出張年金相談 P20	30 よちよち(前・後) びびよ(午後) 健康づくり教室 P9 簡単ハンドワーク P15 英会話教室(第2回) P19	31 よちよち(午前) 給与支払報告書・償却資産申告書提出期限【お知らせ版】 簡単ハンドワーク P15	1 よちよち(午前)

カレンダーの内容は、12月5日現在の情報をもとに作成しています。内容が変更になる場合がありますがご了承ください。

睦月の気象

- ◆ 平均気温 -10.7℃(24年1月平均)
- ◆ 日の出 7時05分(26年1月1日)
- ◆ 日の入 16時02分(26年1月1日)

「よちよち」と「びびよ」のみかた

- ◆ **よちよち** は、「ゆら」で実施の『よちよち広場』。対象は0歳～就学前の親子
- ◆ **びびよ** は、「ゆら」で実施の『びびよ広場』。対象は0歳児親子
- ◆ 実施時間を、午前・午後で表示(午前)は9時30分～正午。(午後)は1時～4時(前・後)は午前と午後の実施

15ページも参照してください

このページをとり出してお使いください

市民のひろば

第 12 回

しべつクルール

代表者：代表 大友 歩美さん

会員数：11人

設立：平成23年4月

Q1 設立した経過や目的を教えてください。

士別市には、生産、加工、販売などに取り組むたくさんの農業者団体が存在します。

そのような中、私たちも若い女性のパワーで「地域に密着した活動を」と思い、平成23年4月に市内20代、30代の女性農業者8名でスタートしました。

「クルール」は、フランス語で「色」という意味です。

会員個々の特色を生かし、「士別市の農産物に彩りを」という意味で名付けました。

私たちは、地場農産物の特性を理解すること、適正な付加価値をつけて、地元消費者などに販売することを目的に会を設立しました。そこで出会ったのが、「おむすび」です。この「おむすび」を商品化しようと、これまで集まるたびにおにぎりを握る練習を繰り返してきました。



Q2 これまでの活動を教えてください。

活動1年目の夏、視察研修先で美味しいおむすびに出会いました。

研修では、お米の研ぎ方、文化鍋で炊く美味しさ、塩加減、握り方など、これまで握っていたおむすびとの違いに驚き、美味しさに感動し、私たちも「美味しいおむすびをつくりたい」との思いを強くし、トレーニングに励みました。

平成24年11月には、お世話になった関係者に集まっていただき、「おむすびおひろめ会」を開催しました。参加者から貴重なご意見が聞け、商品化に向け大きな自信につながりました。



Q3 どこで活動していますか。

活動3年目の昨年、武徳町の加工施設「のりちゃんずキッチンフードおひさま」をお借りしながら、おむすびを作り、販売する許可を取得しました。

ビートまつりなどのイベントに出店させていただき、地域の皆さんに「クルール」の「おむすび」をPRすることができました。



Q4 おむすび商品化への課題は。

加工施設での作業時には、常に衛生面に気を配っています。

主な販売活動が農閑期の冬になるので、どこでどれだけ販売していくかが課題です。

Q5 今後の目標と抱負を教えてください。

多くの人たちの協力をいただきながら、おむすび販売が実現しました。

今後は、積極的に地域のイベントに参加させていただき、多くの人に食べてもらいたいと考えています。

保育園イベントでの臨時販売や、子育て支援センター「ゆら」での定期販売も予定しています。

会員も11人に増えました。それぞれが多様な農畜産物を生産しているので、若い女性のパワーとアイデアで、それらの活用も考えながら、家族などの協力・応援もいただき頑張っていきます。

農畜産物の加工に興味がある女性農業者で、入会を希望される方は大友までご連絡ください。(☎23-3915)

このコーナーでは、皆さんの投稿をお待ちしています。イベントなどの告知、サークルや団体の紹介・会員募集などにもご利用ください。詳しくは、市秘書広報課におたずねください。



いづも・子育て 応援室だより

市立・へき地保育園 園児を募集します

市立保育園（北星・あいの実・あさひ）および、へき地保育園（上士別・多寄・温根別・武徳）では、平成26年4月からの保育園児を次のとおり募集します。

【市立保育園】

- 入所条件
 - ①次の年齢の児童で、集団保育が可能であること。
 - ▽北星・あいの実↓生後57日
 - ▽あさひ↓9カ月
 - ②保護者の方が、次のいずれかの要件に該当し、育児の時間がないこと。
 - ▽昼間、居宅外で労働している、または、居宅内で家事以外の仕事をしている。
 - ▽妊娠中、または出産後まもない。
 - （産前8週～産後8週の期間）
 - ▽怪我や病気、心身に障がいがある。

▽長期にわたり、病人や心身に障がいのある親族を常時介護している。
▽震災、風水害、火災などの復旧にあたっている。

※あさひ保育園については、3歳児以上の場合、②の要件に該当しない場合も入所が可能です。

●募集人員↓北星90人、あいの実110人、あさひ60人

●申込み↓2月3日（月）から2月14日（金）までの間に、市子ども・子育て応援室、朝日総合支所地域住民課へ申し込んでください。

なお、保育園では次の日程で申し込みを受け付けます。

▽北星保育園↓2月4日（火）

▽あいの実保育園↓2月3日（月）

※保育園での受け付けは、午後4時から5時45分までです。

●保育料↓保護者の平成25年分所得税額、または平成25年度分の市民税額によって決まります。

子どもの権利Q&A 26

4月1日から「士別市子どもの権利に関する条例」を施行しました。

【Q29】 行政は何をするの？

【A29】 条例の理念を実現し、子どもの権利を保障するためには、福祉、保健、教育などの分野における、子どもが健やかに育つための取り組みを総合的に進め、保護者、育ち学ぶ施設の関係者、地域住民や事業所などが協力して子どもの育ちを支えられるように働きかけをします。

●申込み・問合せ

▽市子ども・子育て応援室 ☎内線 2137

▽朝日総合支所地域住民課 ☎（28）2121

【へき地保育園】

●入所資格↓集団保育が可能な幼児

●保育定員

▽上士別保育園↓定員40人（1歳半～5歳児）

▽多寄保育園↓定員40人（2歳～5歳児）

▽温根別保育園↓定員20人（1歳半～5歳児）

▽武徳保育園↓定員30人（2歳～5歳児）

●申込み↓2月3日（月）から2月14日（金）までの間に、各保育園または市子ども・子育て応援室に申し込んでください。

●保育料↓児童1人につき1万円（定額）

☎（26）2557・温根別保育園 ☎（27）2153・武徳保育園 ☎（23）5137

ベビシート・チャイルドシート
無料で貸し出します

市では、次のとおりベビシート・チャイルドシートを無料で貸出しています。

- 貸出対象者↓市内在住で、乳幼児の父母および祖父母
- 対象年齢↓ベビシートは、0歳～満1歳の誕生日・チャイルドシートは、満1歳の誕生日以降
- 貸出期間↓ベビシートは、満1歳の誕生日まで・チャイルドシートは10日間
- 申込に必要な物↓印鑑・士別市民と分かるもの（免許証・保険証等）
- 申込窓口・問合せ↓市子ども・子育て応援室 ☎内線 2137・朝日総合支所地域住民課 ☎（28）2121

子育て支援センター「ゆら」からのお知らせ

<育児講座>

- 日時→1月16日(木) 午前10時
- 内容→今月は「お茶会」をします。
- ※事前申し込みが必要です。

<日曜開放>

- 日時: 1月19日(日) 午前10時~正午
- 月1回日曜開放をします。
- 今月はコマ回し、羽根つきなど「お正月遊び」をします。

<移動型子育て支援センター>

- 今月の訪問→1月22日(水) 午前10時~午前11時30分
- 会場→武徳保育園(武徳町44線)
- ゆらの職員が定期的に皆さんの地区におじゃまし、手作りおもちゃの紹介・本の読み聞かせなどを行います。

<子育てミニ講座>

- 日時→1月24日(金) 午前10時~11時
- 内容→子どものねむりについてのおはなし。
- 講師→野口智子さん

<簡単ハンドワーク>

- 日時→1月29日(水)、30日(木)、31日(金) 午前9時30分~
- 内容→「鬼のおめんづくりです」です。事前申し込みが必要です。

◎申込み・問合せ

市子育て支援センター「ゆら」 ☎ (26) 7202



↑上のQRコードから「ゆらゆら通信」を見ることができます。



子育て川柳

なまいきに なつても寝顔は 昔のまんま

保護者の方々がつくった「子育て川柳」をシリーズで掲載します。川柳は随時募集していますので、お寄せください。

さわき
澤木

かいら
佳里

ちゃん
(4歳3か月)



今月の 土別っ子!



ささきたいが
佐々木泰雅

くん
(3歳6か月)

♡ママからの Message ♡

歌って踊って、お喋りが大好きな元気な子です。毎朝、ヘアゴム選びから始まり服の注文も多く、たまにケンカもするけど、いつかママと服交換とか出来たらいいな♪
弟が生まれ、たくさん面倒見てくれて嬉しいですが、パパママお兄ちゃんの言うことも聞いてね。

♡ママからの Message ♡

こんにちは! たいがと言います。走るの大好き。おもちゃ大好き! 毎日、お兄ちゃんと騒いでイタズラして、ママに怒られています♡
それでも、やめられない。止まらない... ちょっとだけ、おちやめな僕だけど、よろしくね (^_^)v

このコーナーでは、1歳から4歳くらいのかわいい盛りのお子さんを紹介しています。お気軽にお申し込みください。なお、申し込み状況によっては、取材にうかがうまでにお待ちいただくこともあります。FAXやメールで申し込む場合は、必ず住所・世帯主氏名・電話番号の記載をお願いします。

●問合せ→市秘書広報課 電話: 内線 2005 / FAX: (22) 1934 / メール: hishokohoka@city.shibetsu.lg.jp



にへい まさお
二瓶正夫
①大通西18
②22-1045
③川西、南町
南進



あべ ひさこ
阿部久子
①東丘2-1
②22-3852
③東丘

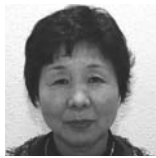

さかもと ひろこ
坂本寛子
①東丘1-2
②090-5075-5102
③東丘



つじぐちとしのぶ
辻口敏信
①東11-6
②22-3641
③東山



おくやま
奥山セツ子
①東9-4
②23-4707
③桜丘

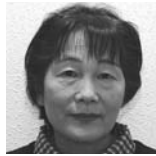

いしばし とよみ
石橋豊美
①武徳町45線東
②23-5237
③武徳



やなぎさわ ゆうしょう
柳澤祐証
①下士別町40線東
②23-2252
③下士別



かとう ひろみ
加藤博美
①中士別町3線西
②23-1146
③中士別



のぎき つねたか
野崎常隆
①中士別町6線西
②23-4779
③中士別



おおはし まきと
大橋眞喜人
①北町22番地
②23-1780
③北町・につ
てん



くしたに たかし
櫛谷隆司
①上士別町12線西
②24-2826
③川北・黄金

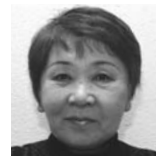

まつもと はつえ
松本初恵
①上士別町16線北
②24-2979
③上士別中央、
第7、第8、共栄、
第10、第11



たけもと ともこ
竹本智子
①上士別町20線北
②24-2918
③上士別中央、
第7、第8、共栄、
第10、第11



おかだ まさとし
岡田雅俊
①上士別町16線南
②24-2178
③川南



どうじゅんまさゆき
道順雅行
①上士別町20線南
②24-2026
③成美・大和



あおやま かずや
青山一弥
①多寄町38線西
②26-2846
③第1、第2



みやこし しゅういち
宮腰修一
①多寄町30線西
②26-2516
③中多寄、第8



もりした ゆうじ
森下悠次
①多寄町36線西
②26-2157
③第5、第6、
栄、中央



うちうみ てるこ
内海照子
①多寄町37線西
②26-2766
③中央・南町



うえにし のぶお
植西信雄
①温根別町北7線
②27-2704
③第1の1、第1
の2、第2、第6、
北温



たかはし かつみ
高橋勝美
①温根別町南2線
②27-2615
③第1の2、第7、
第8、白山



おおはしよしのり
大橋義徳
①朝日町中央4023
②28-3393
③糸魚



あおやま ただお
青山忠雄
①朝日町中央4035
②28-2502
③朝日第3区



せきぐち けいこ
関口啓子
①朝日町中央4027
②28-3037
③朝日中央



いがらし みつえ
五十嵐光江
①朝日町中央4041
②28-2910
③朝日



いもと としお
井本敏男
①朝日町中央7360
②28-3267
③みずほ



さとう まこと
佐藤誠
①朝日町登和里3719
②28-3629
③登和里



いもと
井本 てつ子
①朝日町南朝日4444
②28-3569
③南朝日

主任児童委員

士別市には、厚生労働大臣および北海道知事から指名・委嘱を受けた3名の主任児童委員がおり、「いじめ」や「不登校」など、児童の福祉について皆さんの相談相手として活動しています。



あいぐち ひろこ
藍口廣子
①東7-1
②23-1759
③士別市全域



いしいしょうへい
石井正平
①東2-14
②22-0718
③士別市全域



いなざわ かなめ
稲澤 要
①東1-11
②23-4895
③士別市全域

地区担当の民生委員・児童委員を紹介（敬称略）

～ 市民と行政をつなぐパイプ役 ～

士別市には、厚生労働大臣から委嘱を受けた61名の民生委員・児童委員があり、それぞれ一定の地域を担当しています。民生委員・児童委員は、地域のどれもが幸せで安心した生活を送ることができるよう、在宅福祉や生活保護、家族関係、育児・いじめなどの福祉に関する相談相手として活動しています。

●紹介内容→氏名、①住所、②電話番号、③担当地区



さとう けんじ
佐藤賢治
①北町431-5
②22-2868
③北光



たかはし みやこ
高橋美弥子
①東2-北7
②23-3316
③北光



おのだ まさる
小野田勝
①北町96-76
②22-2416
③北光



いまい よしひこ
今井好彦
①東4-北6
②23-1058
③兵村・屯田



ささき きょうこ
佐々木京子
①東8-北6
②23-0434
③兵村・屯田



おおつ まさとし
大津允利
①東5-北1
②23-2512
③宮下



さかい たかのり
酒井孝徳
①東2-北2
②22-0318
③宮下



みき まりこ
三木真理子
①東4-1
②22-1216
③第1町内



まえかわ ひろみ
前川弘美
①東8-北4
②22-3765
③九十九



くどう ひさし
工藤壽
①東7-2
②23-5063
③親米



はた かずよ
畑一代
①東1-3
②23-2688
③第3・第4



まき ひさし
真木久
①東3-5
②23-3600
③第5町内



おおぎや まさき
扇谷雅樹
①西1-6
②23-2210
③中央・七星



ささき まりこ
佐々木真理子
①西2-8
②23-2292
③中央・七星



おがた けんいち
尾形健一
①大通東8
②23-1702
③創成



おおかわ せつこ
大川節子
①東2-9
②22-3818
③創成



さとう ようこ
佐藤曜子
①大通東11
②23-4245
③あけぼの



いしかわ うたお
石川宇多夫
①東5-11
②23-0159
③あけぼの



さとう あつし
佐藤郭嗣
①大通西10
②23-3575
③東栄・親和・第9・南親会



かない やすとし
金井八洲俊
①西2-11
②23-2351
③東栄・親和・第9・南親会



おの のりお
小野典男
①西3-3
②22-3315
③観月(第1～第5)



しおざき えみこ
塩崎笑子
①西3-5
②22-3058
③観月(第1～第5)



さいとう みねこ
齋藤峰子
①西4-1
②22-3709
③観月(第6・第7)、西士別、学田



むらい くにお
村井國雄
①西士別
②22-2533
③西士別、学田、観月(第6・第7)



あべ まさこ
阿部正子
①西4-12
②22-4577
③駅南・南士別



やまぐち つよし
山口健
①西4-8
②23-1957
③駅南・南士別



きくち けいいち
菊地敬一
①南士別町
②23-5764
③駅南・南士別



であい よしひろ
出合義弘
①西2-17
②22-2006
③南町南郷・南光



ししど しげお
穴戸重夫
①東2-16
②23-4541
③南町南栄



ぬまた けんいち
沼田健一
①西1-16
②22-1059
③南町第2・宿舎

生涯学習情報



博物館 1月の予定

電話・FAX(22)3320

◎講座「しばれランド 雪と氷の実験」

ペットボトルやドライアイスを使った雪の結晶づくりや、清涼飲料水と氷を使った過冷却水の凍結実験を行います。

●日時↓1月25日(土)午後1時30分～3時30分

●会場↓生涯学習情報センター工房2

●講師↓平松和彦氏(特別学芸員)

●参加費↓200円(材料代)

●定員・対象↓20名・年齢制限なし。

(小学3年生以下は保護者同伴)

●服装・持ち物↓汚れてもよい服装・筆記用具

●申込み↓1月21日(火)まで

※道民カレッジ連携講座です。

◎講座「昔の手仕事体験 スゲでカゴづくり」

上土別の体験農場「きたごりんファーム」で刈り取った稲わらとスゲを使い、縄ないとカゴを作ります。作ったカゴは持ち帰りできます。

博物館は、年末年始休館です

●日時↓2月1日(土)午前10時～正午

●会場↓生涯学習情報センター工房2

●講師↓五十嵐紀子氏(特別学芸員)

●参加費↓300円(材料代)

●定員・対象↓20名・年齢制限なし。

(小学3年生以下は保護者同伴)

●申込み↓1月28日(火)まで

※道民カレッジ連携講座です。

◎巡回展「北海道開拓記念館から北海道博物館へ」【開催中】

平成27年に「北海道博物館」が誕生しますが、その博物館の常設展示を紹介するパネルや、道指定有形文化財の板状土偶(複製)、アイヌ口承文芸の映像資料などを展示します。

●展示期間↓1月22日(水)まで

●会場↓生涯学習情報センター市民

●概要↓昔なつかしいガリ版を使った印刷を体験します。 ※参加無料

○日時↓1月19日(日)午前10時～正午

○講師↓青柳かつら氏・会田理人氏

(北海道開拓記念館学芸員)

○会場↓生涯学習情報センター工房2

道北で初開催/北海道教職員美術展 地方移動展 in 士別

北海道教職員が作成した作品や招

ギャラリー(観覧無料)

●主催↓北海道開拓記念館、北海道アイヌ民族文化研究センター

◇関連事業↓この巡回展に合わせて、次の事業を行います。いずれも1月15日(水)までに申し込みください。

①一般向け講演会↓「北海道林業を支えた技術と道具」

○概要↓林業が専門で、朝日地区の林業も調査研究している青柳氏から、北海道林業の歴史を紹介します。

○日時↓1月18日(土)午後3時～4時30分 ※参加無料

○講師↓青柳かつら氏(北海道開拓記念館学芸員)

○会場↓生涯学習情報センター視聴覚室

②子ども向け講座↓「ガリ版でいんさつ屋さん」

○概要↓昔なつかしいガリ版を使った印刷を体験します。 ※参加無料

○日時↓1月19日(日)午前10時～正午

○講師↓青柳かつら氏・会田理人氏

(北海道開拓記念館学芸員)

○会場↓生涯学習情報センター工房2

◎美術展

●展示期間↓1月25日(土)～1月29日(水)

●時間↓9時～22時 ※初日は1時30分から・最終日は午後3時まで

●会場↓生涯学習情報センター市民ギャラリー ※展示作品解説↓1月25日午後2時から行います。

◎写真教室

●日時↓1月25日(土)午後2時30分～4時30分

●会場↓生涯学習情報センター工房

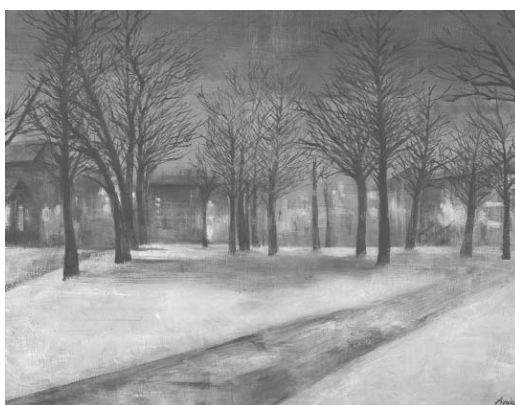

展示される作品はどれも力作ぞろいです。ぜひご覧ください。

待作家作品(絵画、書道、写真)など、約100点を集めた美術展が開催されます。貴重な機会ですので多数のご来場をお待ちしております。また、写真教室も開催しますので、ぜひご参加ください。申し込みは、市社会教育課☎内線3241まで。

生涯学習のページ

- 定員・対象 ↓ 30名・中学生以上
- 教室の内容 ↓ 写真を撮ること、見ることの「楽しさ」を再発見します。
- 持ち物 ↓ デジタルカメラ（スマートフォンでも大丈夫です）
- 講師 ↓ 渡邊 登氏（北海道札幌工業高等学校教諭）
- 日時 ↓ 1月23日から3月13日までの毎週木曜日 午後7時〜8時30分
- 会場 ↓ 市民文化センター視聴覚室
- 講師 ↓ マイケル・ポール氏（市教育委員会英語指導助手）
- 対象・定員 ↓ 市民の方20名
- 参加料 ↓ 無料



講師のマイケル先生

日常英会話、トラベル英会話をアメリカ人講師から直接学べるチャンスです。
 今年は、憧れの英語にチャレンジしてみませんか。全部で8回の教室です。

マイケル先生 大人のための やさしい英会話教室 後期公民館講座

新年 書き初め展示

市民広場みなくるでは、正月の季節感を味わうため、生涯学習情報センターの吹き抜け部分に、市内の書家 吉野一聖さんの大作4点(縦5.3m横1.4m)を展示していますので、ぜひご覧ください。



生涯学習情報センターは、1月6日から開館します。

- ◎新春映画会
- 会場 ↓ 生涯学習情報センター視聴覚室
- ①子ども向け ↓ 1月11日(土)午前

図書館のイベント 公民館(29)2153

- 持物 ↓ 筆記用具
- 締切 ↓ 1月22日(水) ※1月7日から受け付けます。
- 申込み・問合せ ↓ 市中央公民館 ☎(23)3358
- ※託児をご希望の場合はあわせてお申し込みください。
- ※道民カレッジ連携講座です。

- 11時〜正午 「うごく絵本チルビー」ほか
- ②大人向け ↓ 1月11日(土)午後1時〜3時40分 「横道世之介」
- ◎大型かるた&英語かるた取り
- お正月遊びの定番「かるた取り」を、手作りの大型かるたや英語のかるたを使って遊びます。
- 日時 ↓ 1月18日(土)午前11時15分
- 会場 ↓ 図書館読み聞かせ室

図書館からのお知らせ ☎(29)2153

【今月のよみきかせ会】

どなたでも参加できますので、お気軽にご参加ください。

◎よみきかせ会

- 日時 → 1月18日(土)・26日(日) 午前11時〜11時30分
- 会場 → 図書館読みきかせ室(2階)

◎赤ちゃん★ちびっこよみきかせ会

- 日時 → 1月23日(木) 午前10時30分〜11時
- 会場 → 生涯学習情報センター託児室(2階)

【年末年始の休館日】

12月31日(火)〜1月5日(日)は休館します。
 新年は1月6日(月)午前10時から開館します。



【新着図書を紹介】

- ◎防災から減災へ 山崎 登 (やまざき のぼる)
- ◎はじめての薬理学 丸山 敬 (まるやま けい)
- ◎ずーっと猫と遊ぼう！ 小泉 さよ (こいずみ さよ)
- ◎楽しい絵本のつくりかた 千葉 幹夫 (ちば みきお)
- ◎辞書の仕事 増井 元 (ますい はじめ)
- ◎安部公房とわたし 山口 果林 (やまぐち かりん)
- ◎物語ること、生きること 上橋 菜穂子 (うえはし なほこ)
- ◎忘れ村のイェンと深海の犬 冨崎 伸 (とよざき しん)
- ◎影を買う店 皆川 博子 (みながわ ひろこ)
- ◎かがやく月の宮 宇月原 晴明 (うつきばら はるあき)
- ◎新釈につぼん昔話 乃南 アサ (のなみ あさ)
- ◎はたとゆめ 沖方 丁 (うぶかた とう)
- ◎天使の柩 村山 由佳 (むらやま ゆか)
- ◎世界泥棒 桜井 晴也 (さくらい はるや)
- ◎独走 堂場 瞬一 (どうば しゅんいち)
- ◎探偵部への挑戦状 東川 篤哉 (ひがしがわ とくや)

一人で悩まず相談を
無料法律相談

- 日時↓1月19日(日)・2月16日(日) 午前11時～午後2時
- 会場↓市役所来賓室(2階)
- 締切り↓それぞれ1月17日(金)・2月14日(金)まで
- 定員↓10人
- 受付↓環境生活課☎内線2223

出張年金相談
専門員がお受けします

- 日時↓1月29日(水)午前10時～午後4時30分(完全予約制)
- 会場↓市民文化センター
- 予約申込↓旭川年金事務所☎0166(72)5004

**士別に出向きます
名寄保健所水質検査**

- 日時↓1月20日(月)午前10時～正午
- 会場↓サポートセンターしべつ
- ※検査は有料で専用容器が必要です。事前に連絡してください。
- 受付↓名寄保健所☎01654(3)3121

最終処分場の臨時開場

- 開場日→1月5日(日)・2月9日(日)
- 開場時間→午前9時～11時30分
- ※受け入れは「有料」で、「家庭系の粗大ごみ」のみです。
- 問合せ→市環境生活課☎内線2230



1月の紙類収集日

日	曜日	収集地区
6	月	創成
7	火	九十九・桜丘
9	木	上士別16線の朝日側
14	火	温根根第1の1、第1の2、第2
15	水	東山
16	木	東丘
20	月	観月
21	火	上士別16線の士別側
22	水	温根根(14日収集以外の地区)
23	木	駅南
27	月	南町南栄(旧宿舍舎)、朝日
28	火	南町第二、南町南郷
29	水	中士別、川西、西士別、学田、南士別
30	木	南町南光、南町南進

公営住宅入居者募集

(募集内容は一部変更になる場合があります。)

団地名	所在地	世帯条件	建築年募集階	間取り	月額家賃
北部	東2条北8丁目3 D棟 306号	单身不可	H19年3階	2LDK 62.1㎡	20,700円～
北部	東2条北8丁目3 D棟 402号	一部单身可	H19年4階	1LDK 48.8㎡	16,300円～
東山	東丘2丁目3-2 B2棟203号	单身不可	H4年2階	3LDK 72.1㎡	20,600円～
北川	大通北9丁目64-8 A3棟5号	单身不可	S61年2階	3LDK 63.0㎡	16,100円～
北星	東3条北5丁目17 A3棟2号	单身不可	S56年1階	3LDK 62.1㎡	15,700円～
曙第3	朝日町中央 4043 1棟1号	無し	H12年1階	2LDK 77.8㎡	21,700円～
もみじ	朝日町中央 4027 8棟31号	無し	H3年1階	2LDK 58.0㎡	12,800円～
その他	朝日地区の中央団地・曙団地・三望台団地、士別地区の上士別団地に空きがあります。詳細はご相談ください。				

限定世帯募集住宅(心身障がい者世帯、老人世帯、小学校就学前の子供がいる世帯)

団地名	所在地	世帯条件	建築年募集階	間取り	月額家賃
北部	東2条北8丁目3 D棟 107号	单身不可	H19年1階	2LDK 68.6㎡	22,900円～

- 受付期間→1月6日(月)から1月14日(火)まで
- 受付・問合せ→市建築課☎内線2325・朝日総合支所経済建設課☎(28)2121
- 見学会→1月9日(木)午前10時から11時の間、ご自由にご覧ください。
- 入居予定→2月から(入居時に敷金(家賃2カ月分)と保証人1人が必要です)
- 抽選日(時間厳守)→1月16日(木)

〈士別地区〉午前10時～ 市民文化センター 2階視聴覚室
〈朝日地区〉午後2時～ 朝日総合支所 1階第1会議室

- ①応募が募集戸数を上回った場合は、抽選で決定します。
- ②抽選を欠席した場合は、申込みが無効になります。

- 申込条件→①住宅に困窮している方 ②募集の世帯条件を満たす方
③公営住宅法の収入基準に該当する方(政令月収158,000円以下)
④市税などの納入が良好な方

- 必要なもの→印鑑、所得証明、市外の方は納税証明・住民票(同居者全員分)

【追加公募】

- ①受付期間に申込みのなかった住宅は、1月17日(金)まで随時受け付けます。
- ②追加公募者数が募集戸数を上回った場合は、抽選で入居者を決定します。
- ③追加公募の抽選日は、後日、住宅担当から電話などでお知らせします。

家庭で眠っている品物は
不用品ダイヤル

【ゆずります】

- ▽五月人形一式(購入後30年経過)
- ▽五月人形一式(購入後22年経過)
- ▽石油ポリ缶(18L)5個
- ▽お茶箱(大)2個
- ▽ふかし釜
- ▽スキー(ストック、収納ケース付き)
- ▽FFストーブ
- ▽煙突式ストーブ
- ▽犬用ゲージ(幅150cm、高さ68cm、奥行67cm)

【ゆずってください】

- ▽臼、杵
- ▽ベビーラック

- 問合せ→市環境生活課☎内線2235



国有林モニター募集

北海道森林管理局では、国有林野への管理や経営に皆さまの意見・要望を活かすため、「国有林モニター」を募集しています。

モニターには、国有林についての情報提供やイベントの案内を行うほか、アンケートへの協力や会議への出席をお願いします。

応募方法など、詳しくは、上川北部森林管理署（☎01655-4-2551）にお問い合わせいただくか、北海道森林管理局のホームページをご覧ください。



予備自衛官補の募集

予備自衛官補を次のとおり募集しています。

● 一般 ↓ 18歳以上 34歳未満（26年7月1日現在）

● 技能 ↓ 18歳以上で 国家免許資格等を持つ者（平成26年7月1日現在）

※ 保有資格により年齢制限あり。

● 申込み・問合せ ↓ 自衛隊旭川地方協力本部名寄出張所 ☎01654

(2) 3921（受験申込みは、市環境生活課でも対応します。）

※ 受付期間や受験日など、詳しくは
お問合せください。

平成25年度文化庁劇場・音楽堂等活性化事業
平成25年度アートシアター鑑賞事業（ネットワーク型プログラム）
サンライズホール第314回自主企画事業

案山子（かかし）

作・演出 東 憲司

出 演 近藤正臣、田中美里ほか



戦争中…

空襲も受けない小さな村。

そこにも戦争の影が忍びよる。

村に敵軍が忍びよるといふ噂が…

案山子を沢山つくり、日本軍にみたと、

敵を追い払おうとする妙案が浮かぶ。

終戦間際の穏やかな村で起こる騒動。

可笑しくも悲しき物語。

日時：平成26年2月28日（金）

開演 午後7時（開場 6時30分）

会場：あさひサンライズホール

チケット：前売2,000円（発売中） 当日2,500円

※未就学児の同伴・入場はご遠慮下さい。



2014 SNOW/MOBILE LAND in SHIBETSU

スノーモビルランド

無料貸出 ヘルメット・手袋
ウェア・長靴

in 士別

1/11(土) ~ 3/2(日)

会場は2箇所

羊と雲の丘
士別ゴルフ場
土・日・祝 営業

回数券6枚つづり (3,200円相当)

2,000円で販売

6枚中1枚は羊飼いの家・士別イン翠月・士別グランドホテル・レストランの共通食事券700円相当です。

※回数券は2つの会場で販売しております。

冬休みイベント(小学生以下のみ)

期間中の乗車料金 割引!

★士別ゴルフ場コース 11/11(土) ~ 13(日)

●モビル 1,000円 → 400円 ●バナナポート 500円 → 100円

★羊と雲の丘コース 11/11(土) ~ 17(日)

●モビル 500円 → 200円 ●ゴムボート 500円 → 100円
●チューブ 500円 → 100円

オープニングイベント

11/11(土) 12(日) 13(日) 期間中の乗車料金 半額!

●ゴルフ場コース 1回 3.0km 1,000円 → 500円
●羊と雲の丘コース 1周 1.5km 500円 → 250円
●チューブすべり(羊と雲の丘) 500円 → 250円
●ゴムボート(羊と雲の丘) 500円 → 250円
●バナナポート(ゴルフ場) 500円 → 250円

●士別ゴルフ場コース 士別市東8条15丁目 0165-23-1281 AM10:00 ~ PM4:00
●羊と雲の丘コース 士別市西士別学園 0165-22-2991 AM11:00 ~ PM3:00



の動き 11月末現在（）内は前月比

◆人口 21,096人（-60）

男性 9,937人（-30）

女性 11,159人（-30）

《出生8人 死亡36人 転入27人 転出58人 その他減1人》

◆世帯数 9,825世帯（-39）

地区別人口

中央地区 17,258人

上士別地区 938人

多寄地区 1,034人

温根別地区 378人

朝日地区 1,488人

平成26(2014)年1月1日発行

発行／士別市役所

〒095-8686 士別市東6条4丁目1番地

☎(代表)0165(23)3121 FAX 0165(22)1934

士別市ホームページ <http://www.city.shibetsu.lg.jp>

開庁時間 午前8時30分～午後5時15分(土日祝日、年末年始を除く)

■編集／総務部秘書広報課 メール hishokohoka@city.shibetsu.lg.jp

■印刷／田中印刷株式会社

「大きくなあれ」のコーナーの掲載希望や各種イベント開催の情報提供、サークル会員募集、講演会の記事掲載依頼は、電話のほかにFAXやメールでも受け付けています。

