

令和6年度

# 業務報告書

令和7(2025)年5月

士別市農業委員会

# 目 次

士別市農業委員会憲章 .....	1
1. 農業の概要	
(1) 農家戸数及び人口推移 .....	2
(2) 耕地面積 .....	2
2. 農業委員会の構成及び活動	
(1) 農業委員会の組織と構成 .....	3
(2) 農業委員名簿 .....	4
(3) 会議開催状況	
① 総会開催状況 .....	5
② 特別委員会開催状況	
ア 政策検討特別委員会 .....	6
イ 編集委員会 .....	6
(4) 地域農業の推進に関する意見書 .....	7
(5) 農業委員活動状況 .....	8
3. 農地法第3条関係	
(1) 農地法第3条処理状況 .....	9
(2) 渡人（貸人）理由別内訳 .....	9
(3) 受人（借人）経営体別内訳 .....	9
(4) 農地法第3条処理件数・面積の推移 .....	9
4. 農業経営基盤強化促進事業	
(1) 農業経営基盤強化促進事業処理状況 .....	10
5. 農地法第4条・第5条関係	
(1) 農地法第4条・第5条処理状況 .....	11
(2) 転用用途別内訳 .....	12
6. 離農状況	
(1) 離農戸数 .....	12

7. 諸証明交付事務（手数料）状況 .....	1 3
8. 農業者年金事務	
(1) 農業者年金事務取扱件数 .....	1 3
(2) 農業者年金受給・加入状況 .....	1 3
9. 家族経営協定 .....	1 3
農業手数料一覧表〈参考〉 .....	1 4
10. 農地所有適格法人 .....	1 5 ~ 1 6
11. 農地賃貸料情報 .....	1 7
12. 農作業協定表	
(1) 賃金協定表 .....	1 8
* 主な作物の作柄状況 .....	1 8
(2) 令和6年度農業機械作業基準料金表（オペレーター付） .....	1 9
13. 歴代農業委員会会長・職務代理者 .....	2 0

# 士別市農業委員会憲章

平成17(2005)年9月15日制定

1. 農業委員会は  
農業、農業者の代表として  
誇りをもち責任ある行動に努めます。
  
1. 農業委員会は  
農地の確保と有効利用を進め  
法令に基づく適正な農地行政に努めます。
  
1. 農業委員会は  
活力ある地域農業を築くため  
構造政策を推進し、生産性の高い農業の  
確立に努めます。
  
1. 農業委員会は  
地域の基幹産業として  
魅力ある農業を確立するため後継者の  
育成に努めます。
  
1. 農業委員会は  
農業者の暮らしと発展のため  
新時代をひらく農政の確立に努めます。

# 1. 農 業 の 概 要

本市の農業は、冷涼な気象条件や天塩川最上流の豊富な清流を活かし、地域の特徴を最大限に発揮した農畜産物の生産に努め、消費者に安全で安心な食の提供と効率的かつ安定的な農業経営を目標としながら地域を支える基幹産業として発展してきた。

しかしながら農業・農村をめぐる情勢は、担い手不足による農業者の高齢化や遊休農地の増加が懸念されるなど、農地の流動化や担い手確保対策が緊急の課題である。

さらに農畜産物価格の低迷が続く中においては、安全かつ付加価値の高い農畜産物の継続的な生産が必要であり、甜菜や馬鈴薯等を含めた輪作体系の確保のための労働力等の補完、6次産業化に向けた支援や取り組みを進めていかなければならない。

こうしたことから、本市農業が将来においても継承すべき魅力ある産業として確立するため、国の画一的な政策の中でも決して停滞することがないように経営の体質強化を進めるとともに、農業の原点である「土づくり」に取り組み、消費者の信頼に応えられる農畜産物を安定的に供給する生産基盤や体制の整備を「土別市農業・農村活性化計画」に基づき積極的に推進している。

## (1) 農家戸数及び人口推移

(R7. 3. 31現在)

年度 \ 区分	農家戸数 (戸)	農家人口 (人)
令和元年度	5 1 7	1, 7 6 9
令和2年度	5 0 4	1, 6 5 9
令和3年度	4 8 7	1, 6 0 3
令和4年度	4 4 5	1, 4 0 6
令和5年度	4 1 4	1, 2 7 3
令和6年度	3 8 4	1, 1 5 1

1. 農家戸数・人口は、農業委員会農地台帳による。

## (2) 耕地面積

(単位:ha)

年度 \ 区分	田	畑	合 計
令和元年度	9, 8 9 3. 5 9	6, 1 4 6. 1 9	1 6, 0 3 9. 7 8
令和2年度	9, 9 2 9. 7 8	6, 1 4 4. 7 3	1 6, 0 7 4. 5 1
令和3年度	9, 7 9 0. 9 0	6, 1 0 3. 6 5	1 5, 8 9 4. 5 4
令和4年度	9, 7 9 8. 9 1	6, 0 3 3. 4 4	1 5, 8 3 2. 3 5
令和5年度	9, 3 8 5. 7 0	6, 4 3 5. 6 0	1 5, 8 2 1. 3 0
令和6年度	9, 3 6 7. 1 9	6, 4 2 1. 8 7	1 5, 7 8 9. 0 6

1. 農地台帳の登記地積（現況地目：田・畑）による。

なお、非課税データ（市、道、改良区、国土交通省等）不参入による面積。

## 2. 農業委員会の構成及び活動

### (1) 農業委員会の組織と構成

令和7(2025)年4月1日現在

士別市農業委員会															
・ 個人推薦による委員	23名														
・ 団体推薦による委員	3名(農協1.共済1.改良区1)														
・ 一般公募による委員	1名														
	計 27名														
<table border="1" style="width: 100%;"> <tr> <td style="width: 50%;">会 長</td> <td>上 野 浩 二</td> </tr> <tr> <td>職務代理者</td> <td>工 藤 修 一</td> </tr> </table>		会 長	上 野 浩 二	職務代理者	工 藤 修 一										
会 長	上 野 浩 二														
職務代理者	工 藤 修 一														
<table border="1" style="width: 100%;"> <tr> <td style="width: 50%;">政策検討特別委員会</td> <td style="width: 50%;">編集委員会</td> </tr> <tr> <td>委員 長</td> <td>上 野 浩 二</td> </tr> <tr> <td>副委員 長</td> <td>工 藤 修 一</td> </tr> <tr> <td>委員 長</td> <td>森 野 良 次</td> </tr> <tr> <td>副委員 長</td> <td>鈴 木 茂 樹</td> </tr> </table>		政策検討特別委員会	編集委員会	委員 長	上 野 浩 二	副委員 長	工 藤 修 一	委員 長	森 野 良 次	副委員 長	鈴 木 茂 樹				
政策検討特別委員会	編集委員会														
委員 長	上 野 浩 二														
副委員 長	工 藤 修 一														
委員 長	森 野 良 次														
副委員 長	鈴 木 茂 樹														
<table border="1" style="width: 100%;"> <tr> <td colspan="2" style="text-align: center;">農業委員会事務局</td> </tr> <tr> <td colspan="2" style="text-align: center;">事務局長 林 秀忠</td> </tr> <tr> <td>副 長</td> <td>大懸 保司</td> </tr> <tr> <td>副 長</td> <td>小林 泉</td> </tr> <tr> <td>主任主事</td> <td>松本 奨悟</td> </tr> <tr> <td></td> <td style="text-align: right;">※主 査 畑山 司</td> </tr> <tr> <td></td> <td style="text-align: right;">※朝日地区担当</td> </tr> </table>		農業委員会事務局		事務局長 林 秀忠		副 長	大懸 保司	副 長	小林 泉	主任主事	松本 奨悟		※主 査 畑山 司		※朝日地区担当
農業委員会事務局															
事務局長 林 秀忠															
副 長	大懸 保司														
副 長	小林 泉														
主任主事	松本 奨悟														
	※主 査 畑山 司														
	※朝日地区担当														

#### [所掌事務]

- (1) 委員会の会議及び議事録に関すること。
- (2) 委員会規則等の制定及び改廃に関すること。
- (3) 公示等に関すること。
- (4) 委員の報酬及び費用弁償に関すること。
- (5) 農地利用最適化に係る関係行政機関に対する意見書の提出に関すること。
- (6) 農地取得資金に関すること。
- (7) 農業経営基盤強化促進法(昭和55年法律第65号)による委員会の権限に関すること。
- (8) 農地中間管理事業に関すること。
- (9) 国有農地等に関すること。
- (10) 農地等の権利移動に関すること。
- (11) 農地の転用に関すること。
- (12) 農地の無断転用の防止に関すること。
- (13) 農地の交換分合に関すること。
- (14) 農地等の利用調整に関すること。
- (15) 農地の紛争防止及び和解の仲介に関すること。
- (16) 農地移動調査、統計等に関すること。
- (17) 農地所有適格法人に関すること。
- (18) 農業生産、農業経営及び農民生活に関する調査及び研究に関すること。
- (19) 農業及び農地の情報提供に関すること。
- (20) 農業の担い手対策に関すること。
- (21) 農地等の生前贈与に関すること。
- (22) 認定農業者及び家族経営協定の推進に関すること。
- (23) 遊休農地に関すること。
- (24) 市民農園に関すること。
- (25) 農地台帳に関すること。
- (26) 農地地図情報システムに関すること。
- (27) 農業者年金に関すること。
- (28) 現況地目の確認に関すること。
- (29) 諸証明に関すること。
- (30) 公印の保管に関すること。
- (31) 職員の任免及び給与に関すること。
- (32) 予算、経理及び物品の整理保管に関すること。
- (33) 委員会の庶務に関すること。

## (2) 農 業 委 員 名 簿

令和7(2025)年4月1日現在

(任期 令和6年7月20日～令和9年7月19日)

議席 番号	期数	就 任 年月日	氏 名	地 区	備 考
1	5	H24.7.20	くどう 藤 修 <small>しゅういち</small>	上士別	会長職務代理者
2	2	R3.7.20	きのした かずひ <small>ひこ彦</small>	中士別	
3	3	H30.7.20	てらさき 崎 徳 <small>のりひと</small>	温根別	
4	4	H27.7.20	もり の 野 よしつ <small>つぐ次</small>	上士別	
5	1	R6.7.20	さかい 井 直 おき <small>き樹</small>	南町	
6	2	R3.7.20	すずき 木 茂 しげ <small>き樹</small>	武徳	
7	1	R6.7.20	ふるいち 市 みつた <small>たか敬</small>	多寄	
8	1	R6.7.20	ながみ 峯 健 けん <small>いち</small>	下士別	てしおがわ土地改良区(選任)
9	2	R3.7.20	すずき 木 淳 じゅん <small>いち</small>	上士別	
10	1	R6.7.20	あべ 部 ひでのり <small>のり範</small>	川西	
11	2	R3.7.20	わたなべ 辺 肇 てる <small>てる</small>	上士別	北ひびき農業協同組合(選任)
12	2	R3.7.20	うめつ 津 のぶ <small>のぶやす保</small>	下士別	
13	3	H30.7.20	やました 下 あつし <small>あつし篤</small>	中士別	
14	2	R3.7.20	ほんま 間 かずあ <small>あき明</small>	多寄	
15	3	H30.7.20	やなぎ 柳 まゆみ <small>ゆみ美</small>	中央	
16	3	H30.7.20	まつい 井 かおる <small>かおる薫</small>	武徳	
17	3	H30.7.20	すずき 木 しやういち <small>ろう一郎</small>	南士別・西士別	
18	2	R3.7.20	ふるか 川 のぼる <small>のぼる昇</small>	多寄	北海道中央農業共済組合(選任)
19	1	R6.7.20	おおさ 崎 ようじ <small>ようじ司</small>	北町	
20	4	H27.7.20	なかや 山 よした <small>たか隆</small>	上士別	
21	1	R6.7.20	とが 河 けん <small>けんいち</small>	多寄	
22	3	R6.7.20	くりもと 本 勝 かつ <small>かつ勝</small>	朝日	
23	1	R6.7.20	あんな 念 としよ <small>としよ</small>	温根別	
24	1	R6.7.20	きくら 田 みお <small>お央</small>	朝日	
25	1	R6.7.20	さいとう 藤 てつ <small>つお郎</small>	温根別	
26	4	H27.7.20	にっ 田 やす <small>やすひと</small>	朝日	
27	5	H24.7.20	うえ の 野 浩 うじ <small>じ一</small>	朝日	会長

### (3) 会議開催状況

#### ① 総会開催状況

(報告案件は除く)

開催日	回	場所	出席 委員数	審 議 事 項	
R6. 4. 26	第35回	市役所 会議室	21名	現況証明について 農用地利用集積計画について	1件 45件
R6. 5. 27	第36回	市役所 会議室	20名	現況証明について 農用地利用集積計画について 令和5年度推進委員等の最適化活動の点検・評価について 令和5年度農業委員会の最適化活動の点検・評価について	2件 40件
R6. 6. 27	第37回	市役所 会議室	26名	現況証明について 農地法関係について 農用地利用集積計画について	3件 2件 14件
R6. 7. 22	第1回	市役所 議場	27名	会長及び会長職務代理者の選出について 議席の決定について 政策検討特別委員会委員の選任について 編集委員会委員の選任について	
R6. 7. 26	第2回	市役所 会議室	26名	土地の現況証明書の交付について 農地法関係について 農用地利用集積計画の決定について 「農地等の利用の最適化の推進に関する指針」の策定について 農業委員会の法令遵守の申し合わせ決議について	3件 1件 4件
R6. 8. 27	第3回	市役所 議場	26名	土地の現況証明書の交付について 農用地利用集積計画の決定について	2件 1件
R6. 9. 27	第4回	市役所 会議室	22名	土地の現況証明書の交付について 農地法関係について 農用地利用集積計画の決定について	4件 1件 14件
R6. 10. 28	第5回	市役所 会議室	26名	土地の現況証明書の交付について 農地法関係について 農用地利用集積計画について	3件 5件 6件
R6. 11. 27	第6回	市役所 会議室	24名	土地の現況証明書の交付について 農地法関係について 農用地利用集積計画の決定について 関係行政機関等に対する農業委員会の意見の提出について	3件 2件 8件
R6. 12. 20	第7回	市役所 会議室	25名	土地の現況証明書の交付について 農地法関係について 農用地利用集積計画について	1件 1件 31件
R7. 1. 27	第8回	市役所 会議室	26名	農用地利用集積計画について 士別市農地移動適正化あっせん事業実施基準の一部改正について	11件
R7. 2. 27	第9回	市役所 会議室	24名	農地法関係について 農用地利用集積計画の決定について 地域計画目標地図素案の決定について	2件 51件
R7. 3. 27	第10回	市役所 会議室	26名	農用地利用集積計画の決定について 令和7年度最適化活動の目標の設定等について	24件

② 特別委員会開催状況

ア 政策検討特別委員会

農業の多面的役割を認識し、地域農業に果たすべき活動の強化充実を図るため設置された特別委員会。

前期委員：工藤委員長・新田副委員長・保科・上野・遠藤・佐久間・柳・鈴木(庄)・寺崎  
古川・中澤・渡辺・本間各委員（13名）

後期委員：上野委員長・工藤副委員長・阿部・大崎・酒井・鈴木(庄)・寺崎・永峯・古川  
松井・柳・山下・渡辺各委員（13名）

開催日	回	場所	出席委員数	審議事項
R6. 4. 26	第7回	市役所会議室	11名	農業委員会活動実施計画について 農業者年金加入推進活動計画について 推進委員等の最適化活動の点検・評価 最適化活動の目標及び目標に対する点検・評価 農業委員会の農地利用の最適化の推進の状況の公表について
R6. 7. 22	第1回	市役所会議室	13名	作況調査について

イ 編集委員会

農業委員会の活動内容及び農業等に関する情報の周知を図るため発行する広報誌「農業士別」について企画・編集する委員会。

委員：森野委員長・鈴木(茂)副委員長・上野・梅津・栗本・齊藤・櫻田・十河各委員（8名）

開催日	回	場所	出席委員数	審議事項
R6. 7. 26	第1回	市役所会議室	7名	第38号の発行について 8/15発行
R6. 10. 28	第2回	市役所会議室	7名	第39号の発行について
R6. 11. 27	第3回	市役所会議室	7名	第39号原稿確認について 1/1発行

#### (4) 地域農業の推進に関する意見書

##### [士別市に対する意見書]

1. 近年の異常気象に耐えられるように、土地改良事業による整備、堆肥導入による土づくり、暗渠等の排水対策、異常気象に対応できる生産技術の導入が必要である。
2. エゾシカ・アライグマ・野ウサギ・ヒグマ等による農作物への被害は深刻化している。農産物を安定して生産するため、有害鳥獣駆除対策の強化が必要である。
3. 新規就農を促進する上で、現代の農業は機械無くして成り立たないため、その導入が課題となっている。新規就農者の農業機械の導入対策の強化が必要である。
4. 農業者の高齢化が進む中で労働力の低下は避けられない。労働力を安定して確保できる体制整備や、ICT、ロボット技術などを活用したスマート農業への支援強化、新規就農者が参入できる環境づくり等、確保するための仕組みの確立が必要である。
5. 担い手への農地利用の集積・集約化の進行に伴い経営面積が拡大、機械設備等の経費が増加している。担い手への集積は今後も進むことから、新規の機械導入だけでなく更新も対象とした機械等導入への支援強化が必要である。
6. 資材等の高騰が経営を圧迫している。酪農家の飼料高騰対策、肥料代高騰対策や堆肥の利活用に対する対策が必要である。
7. 甜菜は輪作体系上重要な作物であり、他の作物への転換が進んだ場合、輪作体系が崩れ、大豆、小麦等の収量や品質の低下につながる。農業経営を維持向上するためには、甜菜の生産振興対策の拡充と強化が必要である。

以上、農業委員会等に関する法律第 38 条の規定により意見書を提出した。

提出 令和 6 年 1 1 月 2 7 日 提出先 士別市長

## (5) 農業委員活動状況

- ① 現況証明現地調査(調査地区の委員)申請時随時(市内全域) 22件
- ② 道内研修 参加委員18名
- ③ 近隣農業委員会情報交換会(令和6年6月24日) 参加委員 1名  
・剣淵町開催(士別市・剣淵町・和寒町・幌加内町・名寄市)
- ④ 作況調査 作況状況報告会(令和6年8月27日) 参加委員24名  
作況調査地区及び作況調査作物  
・多寄地区(子実コーン) ・下士別地区(甜菜・水稻) ・温根別地区(水稻)  
・上士別地区(水稻) 朝日地区(大豆)
- ⑤ 農地パトロール(令和6年8月9日～8月23日) 参加委員26名
- ⑥ 地区別農業委員研修会(令和6年12月3日) 参加委員14名  
・旭川市 大雪クリスタルホール
- ⑦ 農業委員等活動強化研修会(令和6年12月18日) 参加委員 1名  
・札幌市 北海道第二水産ビル
- ⑧ 農業者年金協議会代議員等研修会(令和7年2月13日) 参加委員11名  
・士別市民文化センター
- ⑨ 農用地利用関係調整会議及び買入協議  
・各地区農業委員 随時開催

### 3. 農地法第3条関係

#### (1) 農地法第3条処理状況

(R6.4.1 ~ R7.3.31)

区 分	処 理 内 容						
	処 理 件 数			許 可 面 積 (a)			
	有償	無償	総 数	田	畑	牧場	合 計
所 有 権 移 転	12		12	604.04	121.40	12.42	737.86
使 用 貸 借			0				0.00
賃 貸 借			0				0.00
合 計	12	0	12	604.04	121.40	12.42	737.86

#### (2) 渡人(貸人)理由別内訳

区 分		渡 人 (貸人) 事 由					合 計
		農 業 止 廃	特例付加 年金受給	経営移譲 (一 般)	再契約	その他	
所有権移転	有 償	1				11	12
	無 償						0
使 用 貸 借							0
賃 貸 借							0
合 計		1	0	0	0	11	12

#### (3) 受人(借人)経営体別内訳

区 分		受 人 (借人) 内 訳				合 計
		農業者(一般)	後継者	農地所有 適格法人	参入法人	
所有権移転	有 償	9		3		12
	無 償					0
使 用 貸 借						0
賃 貸 借						0
合 計		9	0	3	0	12

#### (4) 農地法第3条処理件数・面積の推移

	令和元年度	令和2年度	令和3年度	令和4年度	令和5年度	令和6年度
件数(件)	27	7	2	21	21	12
田	31,554	3,920	0	19,258	7,841	604
畑	23,790	1,293	22	15,290	19,033	121
牧場	0	0	0	0	0	12
面積計(a)	55,344	5,213	22	34,548	26,874	738

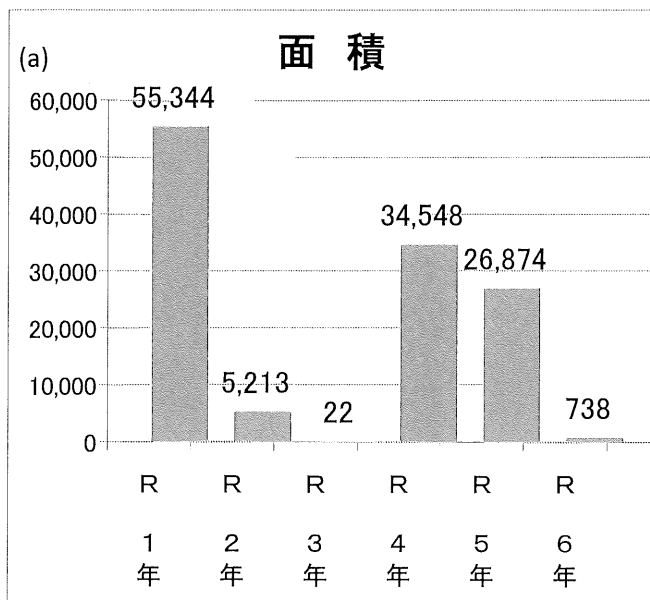
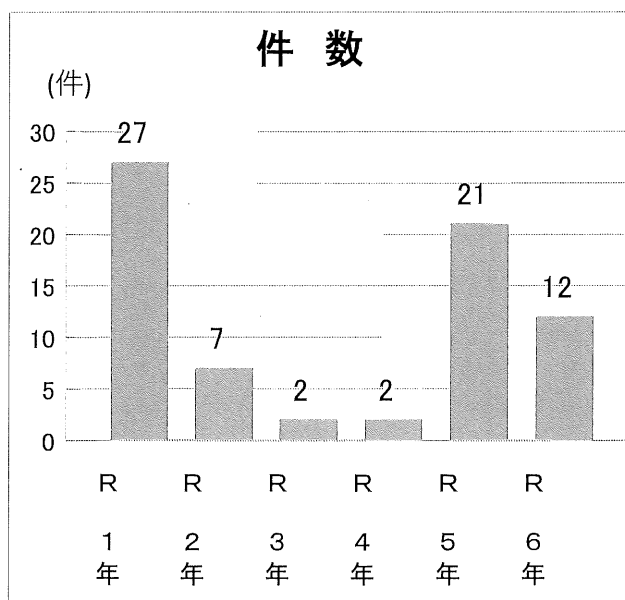

#### 4. 農業経営基盤強化促進事業

##### (1) 農業経営基盤強化促進事業処理状況

(R6.4.1 ~ R7.3.31)

地区名	所有権移転 (売買・贈与)			利用権設定 (賃貸借・使用貸借)			計		
	件数	地目	面積(ha)	件数	地目	面積(ha)	件数	地目	面積(ha)
士別	41	田	136.78	17	田	44.06	58	田	180.84
		畑	75.97		畑	23.44		畑	99.41
		計	212.75		計	67.50		計	280.25
中士別	41	田	179.81	6	田	17.89	47	田	197.70
		畑	11.71		畑	0.58		畑	12.29
		計	191.52		計	18.47		計	209.99
上士別	22	田	104.36	20	田	89.78	42	田	194.14
		畑	13.00		畑	68.20		畑	81.20
		計	117.36		計	157.98		計	275.34
温根別	11	田	18.02	11	田	67.41	22	田	85.43
		畑	74.93		畑	71.95		畑	146.88
		計	92.95		計	139.36		計	232.31
多寄	21	田	87.29	12	田	168.08	33	田	255.37
		畑	21.86		畑	52.96		畑	74.82
		計	109.15		計	221.04		計	330.19
朝日	21	田	85.25	27	田	64.25	48	田	149.50
		畑	6.72		畑	56.37		畑	63.09
		計	91.97		計	120.62		計	212.59
合計	157	田	611.51	93	田	451.47	250	田	1,062.98
		畑	204.19		畑	273.50		畑	477.69
		計	815.70		計	724.97		計	1,540.67

地区名	R元年		R2年		R3年		R4年		R5年		R6年	
士別	53	件	73	件	38	件	73	件	95	件	58	件
中士別	16	件	19	件	15	件	26	件	13	件	47	件
上士別	55	件	42	件	16	件	63	件	30	件	42	件
温根別	16	件	6	件	10	件	29	件	15	件	22	件
多寄	41	件	42	件	41	件	24	件	55	件	33	件
朝日	30	件	30	件	8	件	30	件	18	件	48	件
合計	211	件	212	件	128	件	245	件	226	件	250	件
面積	630.17	ha	1,138.45	ha	1,363.77	ha	1,494.08	ha	2,168.49	ha	1,540.67	ha

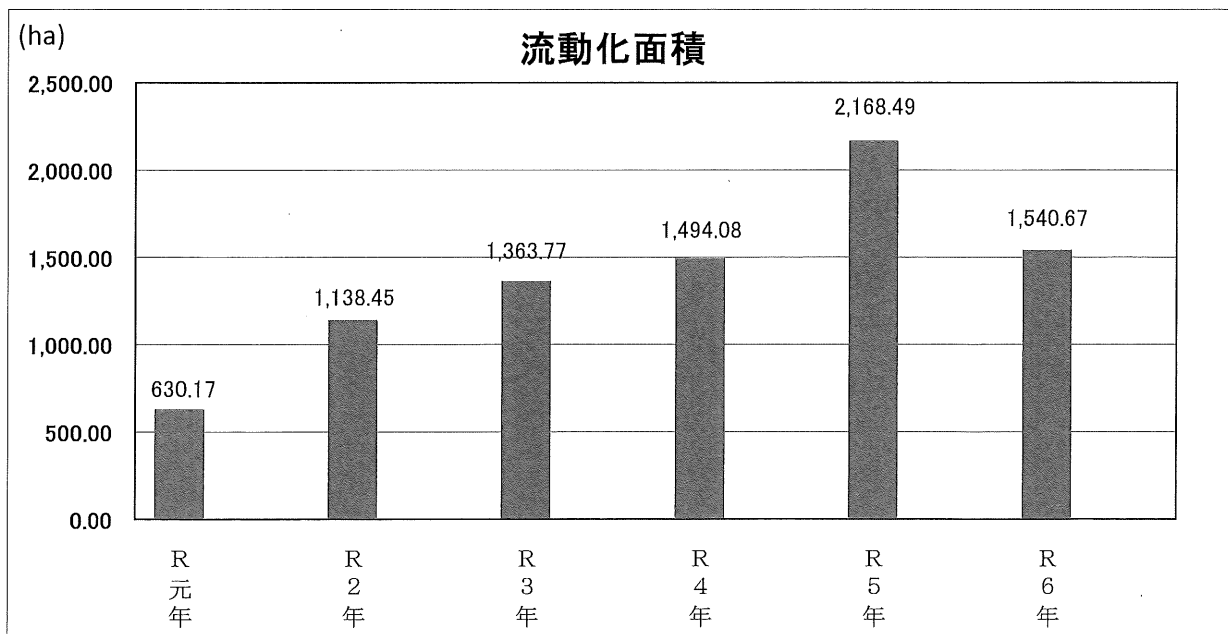

## 5. 農地法第4条・第5条関係

### (1) 農地法第4条・第5条処理状況

(R6.4.1 ~ R7.3.31)

年 度	第 4 条				第 5 条			
	許 可 件 数	許 可 面 積 (a)			許 可 件 数	許 可 面 積 (a)		
		田	畑	計		田	畑	計
令和6年度	1		4	4	1		11	11

年度別<参考>	第 4 条				第 5 条			
	許可件数	田	畑	計	許可件数	田	畑	計
令和元年度	4	18	34	52	7	40	26	66
令和2年度	6	54	68	122	3	1	13	14
令和3年度	9	36	70	106	14	25	96	121
令和4年度	2	101	11	112	7	11	106	117
令和5年度	0	0	0	0	2	26	0	26

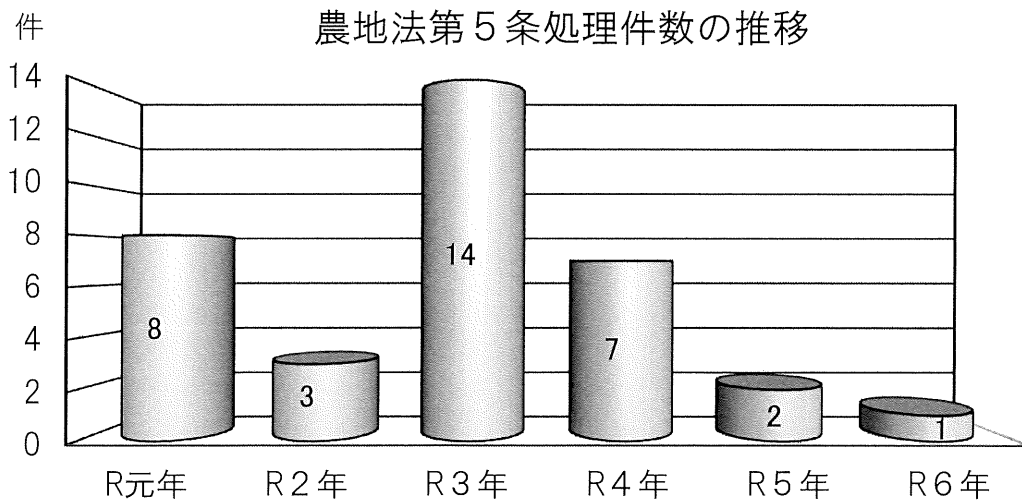
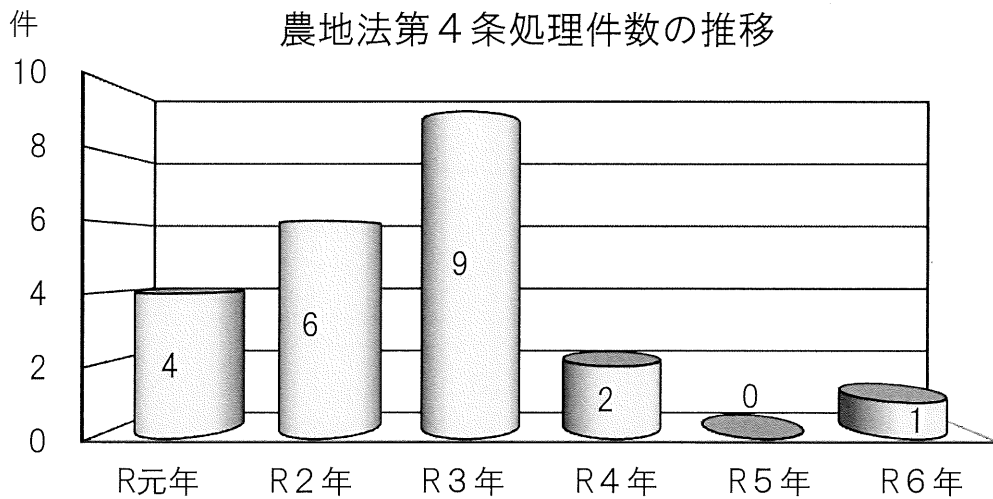

(2) 転用用途別内訳

(R6.4.1 ~ R7.3.31)

用途	第 4 条				第 5 条				
	件数	面積 (a)			件数	面積 (a)			
		田	畑	計		田	畑	計	
住宅用地	農家住宅								
	一般住宅								
	集団住宅・その他								
	計	0	0	0	0	0	0	0	
公的施設用地									
工・鉱業(工場)用地									
ビ商業等用地	店舗等施設								
	流通業務等施設								
	その他								
	計	0	0	0	0	0	0	0	
業その他の用地	農業用施設	1		4					
	駐車場・資材置場				1		11	1	
	土石等採取用地								
	植林								
	その他								
計	1	0	4	4	1	0	11	11	
合計		1	0	4	4	1	0	11	11

6. 離農状況

(1) 離農戸数

(単位：h a)

年度	戸数	田	畑	計
令和元年度	20	110.42	51.31	161.73
令和2年度	13	69.75	64.70	134.45
令和3年度	12	121.56	12.42	133.98
令和4年度	38	301.95	58.23	360.18
令和5年度	30(2)	266.18	385.40	651.58
令和6年度	32	214.51	44.14	258.65

※ ( ) 法人廃業

離農戸数

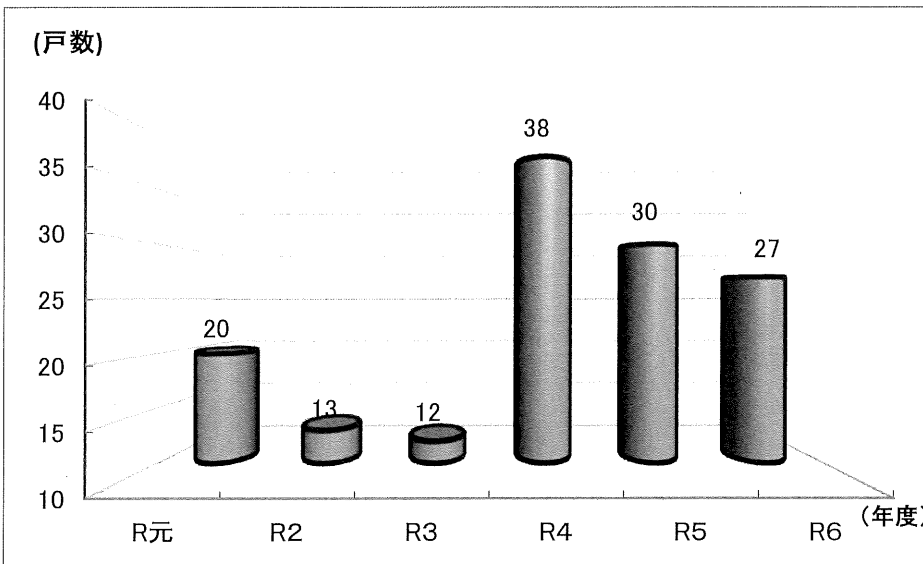

離農内訳

理由別	高齢により	22
	労働力不足	7
	転職による	0
	その他	3
年齢別	～49	4
	50～59	0
	60～69	10
	70～	18
地区別	中央地区	10
	中士別地区	4
	上士別地区	8
	温根別地区	0
	多寄地区	5
	朝日地区	5

7. 諸証明交付事務（手数料）状況 (R6.4.1～R7.3.31)

(単位：円)

現況証明		嘱託登記		経営証明		農地写真図		その他証明		合計	
件数	金額	件数	金額	件数	金額	件数	金額	件数	金額	件数	金額
21	52,700	152	628,320	44	44,000	1	3,600	12	4,800	230	733,420

8. 農業者年金事務 (R6.4.1～R7.3.31)

(1) 農業者年金事務取扱件数

(単位：人)

特例付加	旧老齢	新老齢	加入者脱退・死亡	受給者死亡	資格喪失	現況届
6	17	22	10	28	59	552

(2) 農業者年金加入・受給状況

旧制度受給者			
老齢年金	経営移譲年金	合計	待機者
231	253	484	77

新制度受給者				新制度の加入者		
老齢年金	特例付加年金	合計	待機者	政策支援加入	通常加入	合計
178	86	264	136	21	159	180

9. 家族経営協定

農業経営の将来展望を切り開くためには、家庭内における話し合いの積み上げがその一歩となる。家族ひとりひとりが、自らの意思で発言し、経営・生活の現状把握を行い、将来に向けた共通目標の樹立やその実現のための具体的な取り組みを明らかにして、その家独自の魅力的な家族農業経営を実現させるため、家族経営協定の締結を推進する。

締結状況

	士別	中士別	上士別	温根別	多寄	朝日	合計
令和6年度	31	3	17	7	17	5	80

〈参 考〉

## 農 業 手 数 料 一 覧 表

[士別市手数料徴収条例第2条(抜粋)]

件 名	項 目	手 数 料 (円)
(1)現況に関する証明	農地法第4, 5条の許可済みのもの	1 件 7 0 0
	上記以外	1 件 2, 6 0 0
(2)嘱託登記	所有権登記(相続によるものを除く)	1 件 4, 0 7 0
	土地表示変更の登記	1 件 1, 4 3 0
	登記名義人表示変更・更正の登記	1 件 9 9 0
(3)農地移動証明手数料	1 件 4 0 0	
(4)農業経営証明	1 件 4 0 0	
(5)農地地図の複写	1 件 6 0 0	
(6)農地台帳の閲覧	1 筆 4 0 0	
(7)農地台帳記録事項要約書の交付	1 筆 4 0 0	

(令和元年10月1日改正)

# 10. 農地所有適格法人

令和7年3月31日現在

	法人名	業種区分	住所	設立年月日	代表者
1	(農)士別農園	水稻・畑作	多寄町37線西3番地	昭和47年3月1日	眞鍋 禎和
2	(有)中多寄農場	養豚・畑作	多寄町32線西20番地	昭和48年1月9日	廣田 則史
3	(有)佐々木牧場	酪農	南士別町3416番地7	昭和48年9月20日	佐々木 雅志
4	(株)カワハラデンプン	畑作・澱粉	南町西4区1878番地	平成3年3月1日	川原 一夫
5	(有)三栄アグリ	畑作・食品加工	朝日町三栄4844番地	平成6年12月20日	宍戸 久男
6	(有)エスケイファーム	畑作	大通東4丁目303番地31	平成7年5月17日	菅原 直美
7	(農)北星ファーム	水稻・畑作	中士別町8線東6番地	平成7年6月1日	山下 雄一
8	(有)佐久間農場	酪農・畑作	南町東4区437番地23	平成9年1月30日	酒井 直樹
9	(株)早川牧場	畜産(肉牛)	下士別町41線東18番地	平成9年2月5日	多田 好宏
10	(株)ヤマサファーム	畜産(肉牛)	武徳町44線東9号	平成9年2月28日	佐々木 雅也
11	(株)東武牧場	畜産(肉牛)	武徳町44線東8号	平成11年7月1日	山崎 敏文
12	(有)ディリーサポート士別	酪農・飼料生産	南士別町1252番地	平成13年11月20日	山岸 智治
13	(農)大成農場	水稻・畑作	中士別町10線西	平成14年2月1日	木下 一彦
14	(有)下士別畜産	畜産(肉牛)	下士別町41線東18番地	平成15年4月24日	多田 由利子
15	(株)アクト	水稻・畑作	多寄町36線東2番地	平成16年5月21日	小松 信介
16	(農)育栄ファーム	水稻・畑作	中士別町5線西7番地	平成16年12月7日	田淵 良和
17	(農)あさひ	畑作	朝日町中央4367番地	平成17年3月25日	櫻田 克明
18	(有)榎本農場	畜産(肉牛)	北町421番地	平成17年6月7日	榎本 裕太
19	(有)奥山プランテーション	畑作	川西町8線西30番地	平成18年2月8日	奥山 稔
20	(株)伊藤ファーム	酪農・畑作	上士別町20線南49番地	平成18年10月4日	伊藤 浩明
21	(株)しののめ畜産	酪農・畑作	温根別町南12線西4番地	平成19年3月29日	佐藤 準子
22	(株)ファーム6・6	水稻・畑作	上士別町24線南3番地	平成19年4月4日	後藤田 実
23	(株)田村自然農園	畑作(蕎麦)	東京都新宿区百人町3丁目1番6号	平成20年1月30日	田村 盛敬
24	(株)辻本牧場	畜産(肉牛)	上士別町27線南44番地	平成21年12月3日	長澤 政秋
25	(株)たいら農園	水稻・畑作	中士別町9線東7番地	平成22年3月31日	平 穰
26	(株)ふぁーむほのか	水稻・畑作	上士別町18線南2番地	平成24年3月14日	高橋 学
27	(株)山本農園	畑作	上士別町16線南3番地	平成24年4月5日	山本 茂
28	(株)野田農園	畑作	朝日町中央4029番地	平成24年12月14日	野田 真澄
29	山本ファーム(株)	水稻・畑作	下士別町43線東2号	平成26年3月4日	山本 雅人
30	士別スズランファーム(株)	畑作	西3条北4丁目382番地1	平成26年9月24日	川口 淳一

令和7年3月31日現在

	法人名	業種区分	住所	設立年月日	代表者
31	みか農園(株)	畑作	上士別町16線北2番地	平成27年1月5日	黒田 康敬
32	(株)田舎塾	水稲・畑作	上士別町12線西7番地	平成27年2月6日	中山 義之
33	(農)きぼうの大地	水稲・畑作	上士別町13線西2番地	平成27年2月12日	山下 将史
34	(株)庄内ファーム	畑作	大通西9丁目3197番地1	平成27年2月26日	宮澤 勝己
35	(農)侍士セブン	水稲・畑作	上士別町20線南6番地	平成28年2月15日	諸藤 春彦
36	(株)金原牧場	酪農・畑作	名寄市風連町字日進631番地4	平成28年12月20日	金原 幸洋
37	(株)名尾農場	畑作	名寄市砺波656番地8	平成29年6月1日	名尾 良一
38	(株)ドリームグラウンド	畜産・畑作	西士別町1287番地257	平成30年3月16日	飯村 裕二
39	(株)アグリマーク	畑作	余市郡余市町栄町8番地	平成30年4月3日	岩田 昭法
40	(同)山本ファーム	畑作	東3条19丁目465番地104	平成30年10月23日	山本 栄一
41	士別三協(株)	畜産(めん羊)	南町西4区3420番地9	平成31年4月3日	赤松 賢介
42	(株)イナゾーフาร์ม	水稲・畑作	多寄町38線西9番地	令和1年6月10日	谷 寿彰
43	(株)今牧場	酪農	朝日町登和里6735番地	令和1年7月30日	今 祐司
44	(株)ラテール	水稲・畑作	多寄町31線西22番地	令和1年11月7日	丹 敬生
45	(株)大西農産	畑作	多寄町38線西24番地	令和2年3月4日	大西 康弘
46	(株)悠farm後藤	畑作	多寄町35線東3番地	令和2年3月4日	後藤 勝幸
47	(株)後藤農園	水稲・畑作	多寄町38線東3番地	令和3年2月15日	後藤 俊彦
48	(株)ペコラファーム	畜産(めん羊)	東2条5丁目13番地2	令和3年11月24日	山下 卓巳
49	三橋農場(株)	畑作	多寄町40線東25番地	令和4年1月11日	三橋 祐介
50	木村インダストリー(株)	畑作	武徳町45線東3号	令和4年3月10日	木村 哲哉
51	(株)あいふあーむ	畑作・野菜	多寄町36線西5番地	令和4年4月1日	石川 直樹
52	(同)むらなか	畑作・野菜	多寄町36線西20番地	令和4年6月13日	村中 吉宏
53	(同)やぶかわ農園	野菜	朝日町中央4031番地33	令和5年2月2日	大川 聖之
54	(株)よねやアグリ	水稲・畑作	多寄町31線西7番地	令和5年6月1日	米谷 耕一
55	(株)S K Y	酪農	多寄町31線東2号	令和5年7月26日	菊地 隆雅
56	(同)石倉	水稲・畑作	東4条9丁目19番地	令和6年4月1日	石倉 忠義
57	(株)オバタファーム	水稲・畑作	多寄町37線西23番地	令和6年4月1日	小畠 直博
58	farmers-K(株)	水稲・畑作・野菜	温根別町南5線1876番地11	令和7年2月14日	上川 恭平

## 1 1 . 農地賃貸料情報

### 【田（水稻）の部】

(10 a / 円)

締結（公告）された地域名	平均額	最高額	最低額	データ数
士別市（川西、北町、東山、 下士別、西士別、南士別）	11,322	11,987	9,992	26筆
士別市（上士別）	10,018	15,000	5,000	37筆
士別市（武 徳）	10,562	12,991	5,000	102筆
士別市（中士別）	12,991	12,992	12,990	35筆
士別市（多 寄）	8,390	10,000	5,969	96筆
士別市（温根別）	8,552	11,994	1,740	66筆
士別市（朝 日）	7,462	8,760	4,896	113筆

### 【畑（普通畑）の部】

(10 a / 円)

締結（公告）された地域名	平均額	最高額	最低額	データ数
士別市（川西、北町、東山、 下士別、西士別、南士別）	2,669	3,000	2,200	24筆
士別市（上士別）	4,000	5,000	3,000	52筆
士別市（武 徳）	3,048	3,534	2,807	28筆
士別市（中士別）	2,745	3,000	2,021	12筆
士別市（多 寄）	3,291	4,045	1,478	110筆
士別市（温根別）	2,339	2,761	1,000	43筆
士別市（朝 日）	1,738	4,982	900	109筆

注1 … 賃貸料情報は、令和6年1月から令和6年12月までに締結（公告）された賃貸借における賃貸料を用いた10 a 当たりの価格です。

注2 … データ数は集計に用いた筆数です。

1 2. 農作業協定表 (令和7年4月改定)

(1) 賃金協定表

作 業 名	区 分	賃 金	割増料1時間当
田植(補植を含む) 畑防除 豆類収穫作業 馬鈴薯作業 ピート作業 野菜作業 その他作業	日 額	8,100円	1,266円
パート作業	時 給	1,010円以上	
機械オペレーター	時 給	1,300円以上	

労働時間と条件

- ★ 作業時間 午前8時00分～午後5時00分 1日8時間
- ★ 休憩時間 昼食1時間、午前・午後各15分程度
- ★ 時間外 1時間 1.25割増
- ★ 最低賃金改定の場合は時間額を下回らないよう支給してください
- ★ おやつ代 400円程度
- ★ 交通費 雇主負担、パート作業は労務者負担
- ★ 昼食 労務者負担
- ★ 作業用具 双方で相談して用意する
- ★ 組頭手数料 1人 120円



主な作物の作柄状況



作付面積

水 稲	高温傾向により生育が進み、収量は平年よりやや多くなった。	2,196ha
小 麦	出芽以降の気温が高く根雪もやや遅かったため生育が進んだ。収量は平年より多くなった。	2,352ha
豆 類	出芽後の高温傾向、9月の多照により生育が進んだ。収量・品質とも平年を上回った。	2,645ha
玉 葱	球肥大期前までは適度な降雨により生育が平年より進んだ。収量は平年より多くなった。	104ha
甜 菜	出芽後は気温が高く推移し、適度に降雨もあり生育は順調に進んだ。糖度・収量とも平年を上回った。	542ha
馬 鈴 薯	生育期間全体を通して気温が高めで降雨も多く生育は順調に進んだ。収量は平年を上回った。	149ha



## (2) 令和7年度農業機械作業基準料金表 (オペレーター付)

〈土別地区 税込単価〉

	種 目	料 金	摘	要
耕 起 ・ 整 地	サブソイラー	2,600円	2m以内	10a当り
	〃 (クローラー)	3,100円	2m以内	10a当り
	普通プラウ耕	3,500円		10a当り
	スタブルカルチ類	2,500円		10a当り
	ロータリー作業	3,800円		10a当り
	水田代かき	4,500円		10a当り
	ストローチョッパー	2,400円		10a当り
牧 草 作 業	1、2番刈り	2,000円		10a当り
	反転・集草	1,300円		10a当り
	ロールベイラー	2,700円	1.5m~1.6m	1個
	〃	3,000円	1.8m	1個
	ラッピングマシン	3,800円		10a当り
播 種 ・ 移 植	田植機	5,000円		10a当り
	グレンドリル	2,400円		10a当り
	施肥プランター	2,700円		10a当り
	芋プランター	3,500円		10a当り
	真空播種機	3,500円		10a当り
管 理 作 業	草カルチ	2,000円		10a当り
	培土	1,500円		10a当り
	防除作業	1,500円	ビークル・ブームスプレーヤー	10a当り
	〃	2,000円	ドローン	10a当り
収 穫 作 業	コンバイン刈り稲	8,000円以上	1ha以上	10a当り
	〃 麦	7,000円以上	1ha以上	10a当り
	〃 豆類・雑豆類等	7,200円以上		10a当り
	豆刈り	3,000円		10a当り
	小豆・雑豆脱穀	4,000円以上	汎用コンバインとピックアップは	
	大豆脱穀	5,500円以上	各1,000円増	10a当り
	ポテトデガーター	3,000円		10a当り
	ポテトハーベスター	18,000円		10a当り
	ビートハーベスター	12,000円		10a当り
そ の 他	フロントローダー	5,000円		1時間当り
	融雪剤散布	20kg袋300円、25kg袋400円、40kg袋1袋400円		
		フレコン500kg 6,000円		
	除雪機(オペレーターなし)	6,500円以上		1時間当り

### 13. 歴代農業委員会会長・職務代理者

#### 旧士別市

会長	在職期間	職務代理者	在職期間
佐藤 矩	S29.7.10 ～ S30.3.31	後藤万二郎 吉野 慶一 近藤 貞喜	S29.7.10 ～ S30.3.31
佐藤 矩	S30.4.1 ～ S32.7.10	後藤万二郎 胡摩崎米次郎 近藤 貞喜	S30.4.1 ～ S32.7.10
秋山 孝太郎	S32.7.11 ～S35.7.19	中西 秀利	S32.7.11 ～S35.7.19
金井 満寿男	S35.7.20 ～38.7.19	五十嵐 耕造	S35.7.20 ～38.7.19
田中 一明	S38.7.20 ～S41.7.19	五十嵐 耕造	S38.7.20 ～S41.7.19
溝 渕 栄	S41.7.20 ～S44.7.19	山本 義清	S41.7.20 ～S44.7.19
野原 浅吉	S44.7.20 ～S47.7.19	平田 新作	S44.7.20 ～S47.7.19
野原 浅吉	S47.7.20 ～S50.7.19	下道 仁太郎	S47.7.20 ～S50.7.19
野原 浅吉	S50.7.20 ～S53.7.19	菅原 永作	S50.7.20 ～S53.7.19
菅原 永作	S53.7.20 ～S56.7.19	齋藤 定雄	S53.7.20 ～S56.7.19
菅原 永作	S56.7.20 ～S59.7.19	齋藤 定雄	S56.7.20 ～S59.7.19
齋藤 定雄	S59.7.20 ～S62.7.19	遠藤 繁雄	S59.7.20 ～S62.7.19
遠藤 繁雄	S62.7.20 ～H2.7.19	大崎 清	S62.7.20 ～H2.7.19
大崎 清	H2.7.20 ～H5.7.19	佐々木 富雄	H2.7.20 ～H5.7.19
大崎 清	H5.7.20 ～H8.7.19	胡摩崎 英一	H5.7.20 ～H8.7.19
大崎 清	H8.7.20 ～H11.7.19	谷口 弘	H8.7.20 ～H11.7.19
大崎 清	H11.7.20 ～H14.7.19	野口 項介	H11.7.20 ～H14.7.19
下道 和雄	H14.7.20 ～H17.7.19	松川 英一	H14.7.20 ～H17.7.19
松川 英一	H17.7.20 ～H17.8.31	平 進	H17.7.20 ～H17.8.31

#### 旧朝日町

会長	在職期間	職務代理者	在職期間
武市 重雄	S29.7.20 ～S32.7.19	千田 清	S29.7.20 ～S32.7.19
武市 重雄	S32.7.20 ～S35.7.19	千田 清	S32.7.20 ～S35.7.19
須田 喜市	S35.7.20 ～S38.7.19	山下 正義	S35.7.20 ～S38.7.19
須田 喜市	S38.7.20 ～S41.7.19	千田 清	S38.7.20 ～S41.7.19
須田 喜市	S41.7.20 ～S44.7.19	千田 清	S41.7.20 ～S44.7.19
須田 喜市	S44.7.20 ～S47.7.19	館田 正一	S44.7.20 ～S47.7.19
須田 喜市	S47.7.20 ～S50.7.19	館田 正一	S47.7.20 ～S50.7.19
須田 喜市	S50.7.20 ～S53.7.19	館田 正一	S50.7.20 ～S53.7.19
須田 喜市	S53.7.20 ～S56.7.19	渡邊 賢吉	S53.7.20 ～S56.7.19
須田 喜市	S56.7.20 ～S59.7.19	渡邊 賢吉	S56.7.20 ～S59.7.19
須田 喜市	S59.7.20 ～S62.7.19	渡邊 賢吉	S59.7.20 ～S62.7.19
須田 喜市	S62.7.20 ～H元.10.30	松浦 峻	S62.7.20 ～H元.10.30
松浦 峻	H元.11.20 ～H2.7.19	矢島 和雄	H元.11.20 ～H2.7.19
矢島 和雄	H2.7.20 ～H5.7.19	宍戸 勝美	H2.7.20 ～H5.7.19
矢島 和雄	H5.7.20 ～H8.7.19	宍戸 勝美	H5.7.20 ～H8.7.19
矢島 和雄	H8.7.20 ～H11.7.19	丹治 行夫	H8.7.20 ～H11.7.19
丹治 行夫	H11.7.20 ～H14.7.19	宍戸 勝美	H11.7.20 ～H14.7.19
丹治 行夫	H14.7.20 ～H17.7.19	宍戸 勝美	H14.7.20 ～H17.7.19
丹治 行夫	H17.7.20 ～H17.8.31	宍戸 勝美	H17.7.20 ～H17.8.31

#### 新士別市

期数	会長	在職期間	職務代理者	在職期間
1期	松川 英一	H17.9.15 ～H18.7.19	丹治 行夫	H17.9.15 ～H18.7.19
2期	松川 英一	H18.7.20 ～H21.7.19	平 進	H18.7.20 ～H21.7.19
3期	松川 英一	H21.7.20 ～H24.7.19	飛世 薫	H21.7.20 ～H24.7.19
4期	松川 英一	H24.7.20 ～H27.7.19	飛世 薫	H24.7.20 ～H27.7.19
5期	松川 英一	H27.7.20 ～H30.7.19	飛世 薫	H27.7.20 ～H30.7.19
6期	飛世 薫	H30.7.20 ～R3.7.19	保科 隆志	H30.7.20 ～R3.7.19
7期	保科 隆志	R3.7.20 ～R6.7.19	上野 浩二	R3.7.20 ～R6.7.19
8期	上野 浩二	R6.7.20 ～現在	工藤 修一	R6.7.20 ～現在