

平成30年度

業務報告書



平成31(2019)年4月

士別市農業委員会

目 次

士別市農業委員会憲章	1
1. 農業の概要	
(1) 農家戸数及び人口推移	2
(2) 耕地面積	2
2. 農業委員会の構成及び活動	
(1) 農業委員会の組織と構成	3
(2) 農業委員名簿	4
(3) 会議開催状況	
① 総会開催状況	5
② 特別委員会開催状況	
ア 政策検討特別委員会	6
イ 農地等利用最適化推進特別委員会	6
ウ 編集委員会	7
(4) 意見書	8 ~ 9
(5) 農業委員活動状況	10
3. 農地法第3条関係	
(1) 農地法第3条処理状況	11
(2) 渡人(貸人)理由別内訳	11
(3) 受人(借人)経営体別内訳	11
(4) 農地法第3条処理件数・面積の推移	11
4. 農業経営基盤強化促進事業	
(1) 農業経営基盤強化促進事業処理状況	12
(2) 渡人(貸人)理由別内訳	13
(3) 受人(借人)経営体別内訳	13
5. 農地法第4条・第5条関係	
(1) 農地法第4条・第5条処理状況	14
(2) 転用用途別内訳	15

6. 離農状況	
(1) 離農戸数	15
7. 諸証明交付事務（手数料）状況	16
8. 士別市農業経営改善計画認定状況	
(1) 士別市農業経営改善計画	16
(2) 士別市青年等就農計画	16
9. 農業者年金事務	
(1) 農業者年金事務取扱件数	16
(2) 農業者年金受給・加入状況	16
10. 家族経営協定	16
農業手数料一覧表（参考）	17
11. 農地所有適格法人	18 ~ 19
12. 農地賃貸料情報	20
13. 農作業協定表	
(1) 賃金協定表	21
* 農業関係の主な出来事	21
(2) 平成31年度農業機械作業基準料金表（オペレーター付）	22
14. 歴代農業委員会会長・職務代理者	23

士別市農業委員会憲章

平成17(2005)年9月15日制定

1. 農業委員会は
農業、農業者の代表として
誇りをもち責任ある行動に努めます。

1. 農業委員会は
農地の確保と有効利用を進め
法令に基づく適正な農地行政に努めます。

1. 農業委員会は
活力ある地域農業を築くため
構造政策を推進し、生産性の高い農業の
確立に努めます。

1. 農業委員会は
地域の基幹産業として
魅力ある農業を確立するため後継者の
育成に努めます。

1. 農業委員会は
農業者の暮らしと発展のため
新時代をひらく農政の確立に努めます。

1. 農業の概要

本市の農業は、冷涼な気象条件や天塩川最上流の豊富な清流を活かし、地域の特色を最大限に発揮した農畜産物の生産に努め、消費者に安全で安心な食の提供と効率的かつ安定的な農業経営を目標としながら地域を支える基幹産業として発展してきた。

しかしながら農業・農村をめぐる情勢は、担い手不足による農業者の高齢化や遊休農地の増加が懸念されるなど、農地の流動化や担い手確保対策が緊急の課題である。

さらに農畜産物価格の低迷が続く中においては、安全かつ付加価値の高い農畜産物の継続的な生産が必要であり、甜菜や馬鈴薯等を含めた輪作体系の確保のための労働力等の補完、6次産業化に向けた支援や取り組みを進めていかなければならない。

こうしたことから、本市農業が将来においても継承すべき魅力ある産業として確立するため、国の画一的な政策の中でも決して停滞することがないよう経営の体質強化を進めるとともに、農業の原点である「土づくり」に取り組み、消費者の信頼に応えられる農畜産物を安定的に供給する生産基盤や体制の整備を「土別市農業・農村活性化計画」に基づき積極的に推進している。

(1) 農家戸数及び人口推移

(H31. 3. 31日現在)

年度	区分	農家戸数 (戸)	農家人口 (人)
24		731	2,767
25		720	2,395
26		669	2,165
27		641	2,036
28		584	1,944
29		563	1,864
30		542	1,835

1. 農家戸数・人口は、農業委員会農地台帳による。

(2) 耕地面積

(単位:ha)

年度	区分	田	畑	合計
24		9,875.87	6,310.36	16,186.23
25		9,844.47	6,240.76	16,085.23
26		9,801.88	6,227.73	16,029.61
27		9,851.69	6,191.77	16,043.46
28		9,859.28	6,211.89	16,071.17
29		9,890.66	6,162.13	16,052.79
30		9,877.25	6,170.09	16,047.34

1. 農地台帳の登記地積(現況地目:田・畑)による。
 なお、非課税データ(市、道、改良区、国土交通省等)不参入による面積。

2. 農業委員会の構成及び活動

(1) 農業委員会の組織と構成

平成31(2019)年4月1日現在

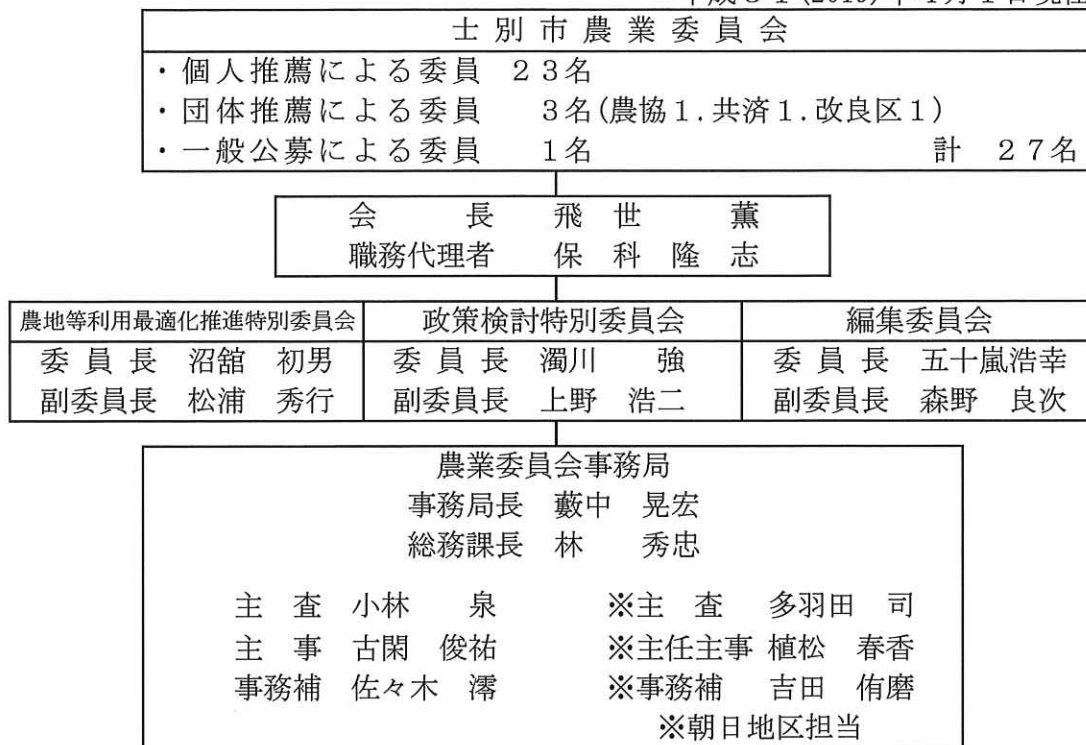

[所掌事務]

- (1) 委員会の会議及び議事録に関すること。
- (2) 委員会規則等の制定及び改廃に関すること。
- (3) 公示等に関すること。
- (4) 委員の報酬及び費用弁償に関すること。
- (5) 農地利用最適化に係る関係行政機関に対する意見書の提出に関すること。
- (6) 農地取得資金に関すること。
- (7) 農業経営基盤強化促進法(昭和55年法律第65号)による委員会の権限に関すること。
- (8) 農地中間管理事業に関すること。
- (9) 国有農地等に関すること。
- (10) 農地等の権利移動に関すること。
- (11) 農地の転用に関すること。
- (12) 農地の無断転用の防止に関すること。
- (13) 農地の交換分合に関すること。
- (14) 農地等の利用調整に関すること。
- (15) 農地の紛争防止及び和解の仲介に関すること。
- (16) 農地移動調査、統計等に関すること。
- (17) 農地所有適格法人に関すること。
- (18) 農業生産、農業経営及び農民生活に関する調査及び研究に関すること。
- (19) 農業及び農地の情報提供に関すること。
- (20) 農業の担い手対策に関すること。
- (21) 農地等の生前贈与に関すること。
- (22) 認定農業者及び家族経営協定の推進に関すること。
- (23) 遊休農地に関すること。
- (24) 市民農園に関すること。
- (25) 農地台帳に関すること。
- (26) 農地地図情報システムに関すること。
- (27) 農業者年金に関すること。
- (28) 現況地目の確認に関すること。
- (29) 諸証明に関すること。
- (30) 公印の保管に関すること。
- (31) 職員の任免及び給与に関すること。
- (32) 予算、経理及び物品の整理保管に関すること。
- (33) 委員会の庶務に関すること。

(2) 農 業 委 員 名 簿

平成31(2019)年4月1日現在

(任期 平成30年7月20日～平成33年7月19日)

議席 番号	回数	就 任 年月日	氏 名	生年月日	年 齢	住 所	備 考
1	3	H24.7.20	ほしな たか し 保 科 隆 志	S32.2.14	62	098-0475 多 寄 町 37線東10番地	会長職務代理者
2	1	H30.7.20	やました あつし 山 下 篤	S34.3.31	60	095-0063 中 士 別 町 7線西4番地	
3	1	H30.7.20	たん たか お 丹 敬 生	S54.6.5	39	098-0475 多 寄 町 31線西22番地	
4	3	H24.7.20	ゆあさ えつこ 湯 浅 悦 子	S32.7.13	61	098-0475 多 寄 町 40線西7番地	
5	2	H27.7.20	にっ た やすひと 新 田 康 仁	S34.7.12	59	095-0406 朝 日 町 南朝日4446番地	
6	4	H21.7.20	にごりかわ つよし 濁 川 強	S41.1.23	53	095-0062 武 徳 町 45線東18番地	
7	1	H30.7.20	やなぎ まゆみ 柳 真 由 美	S32.3.22	62	095-0004 士 別 市 東4条北2丁目10-1	
8	2	H27.7.20	なかやま よしたか 中 山 義 隆	S34.2.25	60	095-0371 上 士 別 町 12線西7番地	北ひびき農業協 同組合(選任)
9	1	H30.7.20	てらさき のりひと 寺 崎 徳 仁	S43.12.22	50	095-0181 温 根 別 町 南9線西2番地	
10	5	H18.7.20	えんどう ひでとし 遠 藤 英 俊	S34.6.11	59	095-0181 温 根 別 町 北17線東8番地	
11	3	H24.7.20	くどう しゅういち 工 藤 修 一	S44.5.14	49	095-0371 上 士 別 町 25線南58番地	
12	4	H21.7.20	まつうら ひでゆき 松 浦 秀 行	S33.1.25	61	095-0371 上 士 別 町 26線北3番地	
13	1	H30.7.20	すずき しょういちろう 鈴 木 庄 一 郎	S36.8.9	57	095-0055 南 士 別 町 14線1083番地4	
14	2	H27.7.20	おの でら えつこ 小 野 寺 悦 子	S38.12.9	55	095-0062 武 徳 町 44線東6号	
15	3	H24.7.20	うえまつ つよし 植 松 強	S28.4.18	65	095-0051 北 町 39番地	北海道中央農業 共済組合(選任)
16	4	H21.7.20	ぬまたて はつお 沼 だ て 館 初 男	S25.10.10	68	095-0064 川 西 町 13線西37番地	
17	1	H30.7.20	さくま ひろみ 佐 久 間 弘 美	S29.6.15	64	095-0046 南 町 東4区	
18	2	H27.7.20	もりの よしつぐ 森 の 野 良 次	S34.11.1	59	095-0371 上 士 別 町 13線東8番地	
19	1	H30.7.20	まつい かおる 松 井 薫	S36.8.31	57	095-0062 武 徳 町 42線東3号	
20	3	H26.10.1	おおさき ようじ 大 崎 陽 司	S33.1.2	61	095-0051 北 町 396番地10	てしおがわ土地改 良区(選任)
21	3	H24.7.20	きくち よしあき 菊 地 義 昌	S32.8.21	61	095-0063 中 士 別 町 3線東9番地	
22	3	H24.7.20	うえの こうじ 上 の 野 浩 二	S42.12.24	51	095-0401 朝 日 町 中央7305番地	
23	1	H30.7.20	くりもと まさる 栗 本 勝	S33.12.1	60	095-0402 朝 日 町 登和里3941番地	
24	1	H30.7.20	むらかみ ゆきひろ 村 上 幸 博	S43.10.27	50	098-0475 多 寄 町 35線西14番地	
25	4	H21.7.20	いがらし ひろゆき 五 十 嵐 浩 幸	S35.3.5	59	095-0371 上 士 別 町 16線南36番地	
26	2	H27.7.20	おかざき きょうこ 岡 崎 京 子	S31.6.6	62	095-0406 朝 日 町 南朝日7262番地	
27	10	H8.7.20	とびせ かおる 飛 世 薫	S24.1.28	70	095-0061 下 士 別 町 45線東5番地	会 長

(3) 会議開催状況

① 総会開催状況

(報告案件は除く)

開催日	回	場所	出席委員数	審議事項	
30. 4. 27	第36回	市役所 会議室	20名	農地法関係について 農用地利用集積計画について 士別市農業委員の辞任同意について	1件 21件
30. 5. 28	第37回	市役所 会議室	18名	現況証明について 農地法関係について 農用地利用集積計画について	3件 1件 10件
30. 6. 27	第38回	市役所 会議室	21名	農地法関係について 農用地利用集積計画について	2件 5件
30. 7. 20	第1回	市役所 会議室	27名	会長及び会長職務代理者の選出について 農地等利用最適化推進特別委員会委員の選任について 政策検討特別委員会委員の選任について 編集委員会委員の選任について 農業委員会会議議席の決定について	
30. 7. 27	第2回	市役所 会議室	25名	現況証明について 農地法関係について 農用地利用集積計画について	4件 2件 11件
30. 8. 28	第3回	市役所 会議室	27名	現況証明について 農地法関係について 農用地利用集積計画について	2件 3件 22件
30. 9. 27	第4回	市役所 会議室	25名	現況証明について 農地法関係について 農用地利用集積計画について 農用地の買入協議に係る要請について	4件 3件 6件 1件
30. 10. 29	第5回	市役所 会議室	26名	現況証明について 農地法関係について 農用地利用集積計画について	5件 15件 8件
30. 11. 27	第6回	市役所 会議室	26名	現況証明について 農地法関係について 農用地利用集積計画について	2件 6件 4件
30. 12. 21	第7回	市役所 会議室	27名	現況証明について 農地法関係について 農用地利用集積計画について	1件 8件 4件
31. 1. 25	第8回	市役所 会議室	26名	農地法関係について 農用地利用集積計画について 農用地の買入協議に係る要請について	2件 11件 1件
31. 2. 27	第9回	市民文化 センター	25名	農地法関係について 農用地利用集積計画について	6件 13件
31. 3. 27	第10回	市役所 会議室	25名	平成31年度士別市農業委員会活動実施計画について 農地法関係について 農用地利用集積計画について	4件 20件

② 特別委員会開催状況

ア 政策検討特別委員会

農業の多面的役割を認識し、地域農業に果たすべき活動の強化充実を図るため設置された特別委員会。

委員 濁川委員長・上野副委員長・飛世・保科・遠藤・菊地・工藤・大崎・中山
柳・栗本・鈴木・村上各委員（13名）

開催日	回	場所	出席 委員数	審 議 事 項
30. 7. 20	第1回	市役所会議室	13名	正・副委員長の選任について 作況調査について 農地パトロールについて 農業経営意向調査について
31. 2. 27	第2回	市民文化センター	12名	平成31年度士別市農業委員会農地等の利用の最適化の 推進に関する指針について 平成31年度士別市農業委員会活動実施計画について 平成31年度農業者年金加入推進活動計画について

イ 農地等利用最適化推進特別委員会

関係行政機関が企画立案し、又は実施する農地等利用最適化推進施策について審議し、改善が必要と認めるときに意見書を作成する委員会。

委員：沼館委員長・松浦委員長・飛世・保科・濁川・植松・湯浅・上野・大崎
岡崎・中山・佐久間・柳・山下・寺崎各委員（15名）

開催日	回	場所	出席 委員数	審 議 事 項
30. 7. 20	第1回	市役所会議室	15名	正・副委員長の選任について
30. 10. 29	第2回	市役所会議室	14名	意見書案について
30. 11. 27	—	市役所会議室	26名	意見書提出
31. 2. 27	—	市民文化センター	25名	新年度予算説明

ウ 編集委員会

農業委員会の活動内容及び農業等に関する情報の周知を図るため発行する広報誌「農業士別」について企画・編集する委員会。

委員：7/19まで 岡山委員長・高嶋副委員長・森川・福岡・保科・工藤
森野各委員（7名）

委員：7/20から 五十嵐委員長・森野副委員長・岡崎・小野寺・佐久間
山下・丹各委員（7名）

開催日	回	場所	出席 委員数	審 議 事 項
30.5.28	第13回	市役所会議室	5名	第27号の発行について
30.7.20	第1回	市役所会議室	7名	正・副委員長の選任について
30.7.27	第2回	市役所会議室	6名	第27号原稿確認について 今後の予定 8/15発行
30.10.29	第3回	市役所会議室	7名	第28号の発行について
30.11.27	第4回	市役所会議室	7名	第28号原稿確認について 今後の予定 1/1発行



編集委員会



農地等利用最適化推進特別委員会

(4) 地域農業の推進に関する意見書

[士別市に対する意見書]

- 1 近年の異常気象などによる長雨等により適期作業等に支障が生じていることから、作業性と生産性の高い生産基盤を築くため、暗渠整備等による圃場の透排水性改善に努めること。
- 2 農業者の高齢化に伴う担い手不足等により年々農業者は減少している。農地の流動化推進や労働力の確保のためにも、親元就農の促進対策や農外からの参入者も含めた新規就農者確保・育成に向けた担い手支援を講ずること。
- 3 有害鳥獣駆除対策については、これまで積極的に取り組まれ、農作物の被害軽減に相当の成果があったものと考えている。しかし、依然としてエゾ鹿やアライグマそしてヒグマ等の被害があることから、継続してハンター育成も併せ駆除対策を実施すること。
- 4 輪作体系の確立により、持続可能な畑作経営の強化を図るため、引き続き、てん菜・馬鈴薯の作付面積の確保・拡大に向けた取り組みを行うこと。
また、省力化のため機械導入に係る補助や支援対策の強化を継続して実施すること。
- 5 近年、異常気象や天災等により、農畜産物の収量や品質の低下による減益が見込まれるため、経営に支障が生じないよう関係機関とも連携し金融支援対策を講ずること。
- 6 安全で品質の良い農作物を提供するため、グローバルGAPの認証を取得する取り組みが進んでいる。
将来、農作物を輸出するには認証が不可欠となる見通しであることから、認証を取得するための経費や維持費に対する補助について継続して実施すること。
- 7 国は、新たな食料・農業・農村基本計画において、食料の安定供給をはじめ、農業の持続的発展や農村の振興など各種施策を推進することとしているが、我が国の食料自給率向上をはじめとした食料・農業・農村基本計画の目標達成のためには、地域の実態に即した担い手の育成と農地の集積、有効利用が不可欠であり、担い手の所得を十分に確保し得る具体的施策が喫緊の課題である。
また、農業分野での日EU・EPA・TPP11さらには米国との2国間の

貿易交渉は、十分な情報のないまま協議が続き、将来に対し生産現場には大きな不安が広がっている。

こうした状況を踏まえ、本市農業の維持・発展に向け、国及び道に対し、次の事項について要望・要請を行うこと。

- 食料自給率向上対策の継続
- 経営所得安定対策の強化
- 農地流動化に係る農地税制の改善
- 地域実態に即した農地集積支援策の推進
- 農業基盤整備の強化と支援拡大
- 家族農業経営の支援・強化
- 国際間の農業に関する交渉内容の検証と万全な対策の実施

以上、農業委員会等に関する法律第 38 条の規定により意見書を提出した。

提出 平成 30 年 11 月 27 日 提出先 士別市長

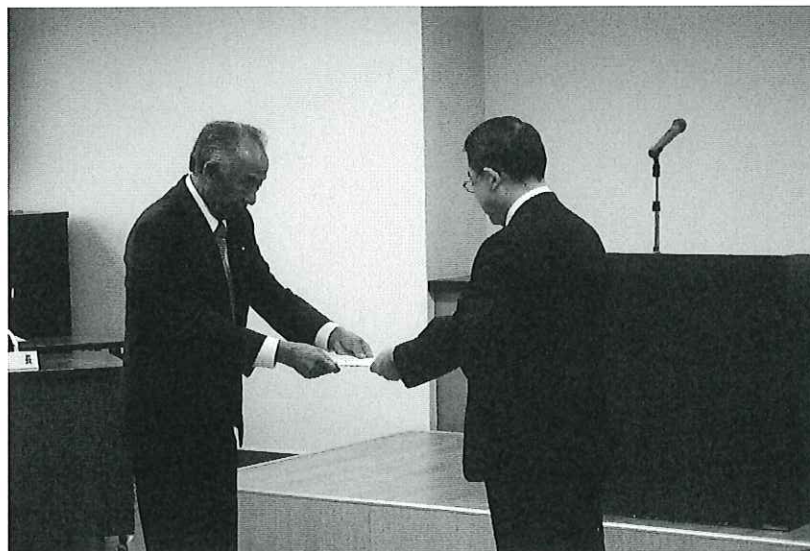

(5) 農業委員活動状況

- ① 現況証明現地調査(調査地区の委員)申請時随時(市内全域) 23件
- ② 道内研修(平成30年7月2日～3日)
・旭川市(榑谷口農場)・札幌市(榑日本政策金融公庫) 参加委員21名
・恵庭市(サッポロビール工場)
- ③ 作況調査 地域状況検討会(平成30年8月28日) 参加委員27名
作況調査地区及び作況調査作物
・南士別(水稻)・温根別(甜菜)・北町(玉葱)・多寄(甜菜)・武徳(大豆)
・下士別(水稻)・中士別(甜菜)・川西(大豆)・朝日(大豆)・上士別(南瓜)
- ④ 農地パトロール(平成30年8月9日～8月31日) 参加委員27名
- ⑤ 地区別農業委員研修会(平成30年11月19日) 参加委員19名
・旭川市(大雪クリスタルホール)
- ⑥ 道外視察研修(平成30年11月14日～17日) 参加委員 8名
・兵庫県加古郡播磨町(兵神ファーム) 榑兵神機械工業
・兵庫県淡路市(榑さくらの郷ファーム) 視察
- ⑦ 農業者年金協議会代議員等研修会(平成30年12月13日) 参加委員18名
・士別市民文化センター
- ⑧ 士別市・名寄市農業委員合同研修会及び交流会(平成31年1月25日) 参加委員24名
・参加委員 士別市24名 名寄市24名 名寄市 駅前交流プラザよろーな
- ⑨ 農業委員等活動強化研修会(平成31年1月29日) 参加委員 1名
・札幌市(第二水産ビル)
- ⑩ 女性農業委員・農地利用最適化推進委員等活動強化研修会(平成31年1月30日) 参加委員 5名
・札幌市(札幌国際ビル)
- ⑪ 上川管内女性農業委員研修会(平成31年2月6日) 参加委員 4名
・名寄市 駅前交流プラザよろーな、名寄産業高校名農キャンパス
- ⑫ 農業者年金相談会
・中央 2月6日・多寄、温根別 2月7日・上士別、朝日 2月8日
- ⑬ 農用地利用関係調整会議及び買入協議
・各地区農業委員 随時開催

3. 農地法第3条関係

(1) 農地法第3条処理状況

(H30.4.1 ~ H31.3.31)

区 分	処 理 内 容					
	処 理 件 数			許 可 面 積 (a)		
	有償	無償	総 数	田	畑	合 計
所有権移転	6	5	11	4,442	1,639	6,081
使用貸借		15	15	19,464	4,448	23,912
賃貸借	4		4	260	605	865
合 計	10	20	30	24,166	6,692	30,858

(2) 渡人(貸人)理由別内訳

区 分	渡 人 (貸人) 事 由					合 計
	農 業 廃 止	経営移譲 年金受給	経営移譲 (一 般)	再契約	その他	
所有権移転	有 償		1		5	6
	無 償				5	5
使用貸借		3	9	1	2	15
賃貸借					4	4
合 計	0	3	10	1	16	30

(3) 受人(借人)経営体別内訳

区 分	受 人 (借人) 内 訳				合 計
	農業者(一般)	後継者	農地所有 適格法人	参入法人	
所有権移転	有 償	4	1	1	6
	無 償	3		2	5
使用貸借		14	1		15
賃貸借			4		4
合 計	7	15	8	0	30

(4) 農地法第3条処理件数・面積の推移

	24年度	25年度	26年度	27年度	28年度	29年度	30年度
件数(件)	16	17	24	19	26	26	30
田	14,019	17,797	23,468	17,252	21,909	20,474	24,166
畑	14,308	2,856	13,419	20,167	14,475	21,120	6,692
面積計(a)	28,327	20,653	36,887	37,419	36,384	41,594	30,858

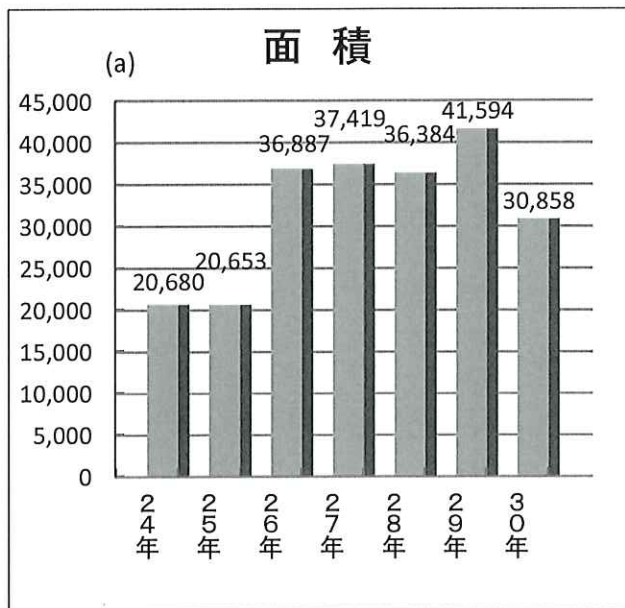
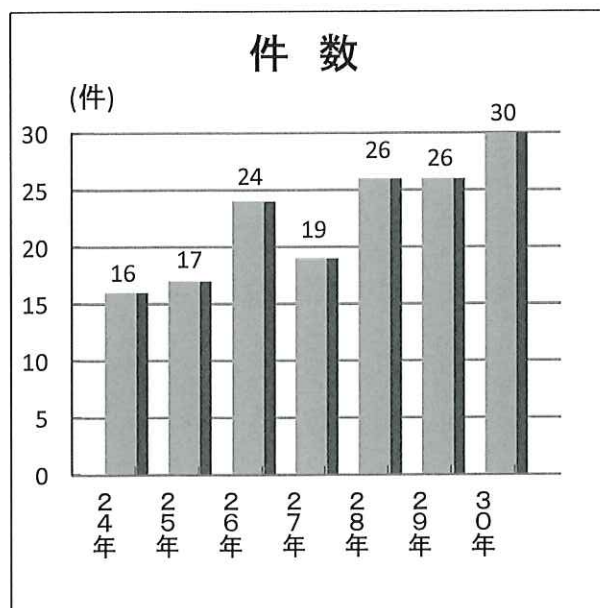

4. 農業経営基盤強化促進事業

(1) 農業経営基盤強化促進事業処理状況

(H30.4.1 ~ H31.3.31)

地区名	所有権移転 (売買・贈与)			利用権設定 (賃貸借)			計		
	件数	地目	面積(ha)	件数	地目	面積(ha)	件数	地目	面積(ha)
士別	22	田	69.81	22	田	56.70	44	田	126.51
		畑	24.61		畑	44.52		畑	69.13
		計	94.42		計	101.22		計	195.64
中士別	13	田	53.01	6	田	74.87	19	田	127.88
		畑	1.59		畑	3.77		畑	5.36
		計	54.60		計	78.64		計	133.24
上士別	16	田	43.09	12	田	30.88	28	田	73.97
		畑	3.80		畑	5.38		畑	9.18
		計	46.89		計	36.26		計	83.15
温根別	3	田	5.37	0	田	0.00	3	田	5.37
		畑	0.56		畑	0.00		畑	0.56
		計	5.93		計	0.00		計	5.93
多寄	19	田	52.97	9	田	34.89	28	田	87.86
		畑	22.50		畑	17.00		畑	39.50
		計	75.47		計	51.89		計	127.36
朝日	5	田	9.20	8	田	32.96	13	田	42.16
		畑	25.77		畑	16.92		畑	42.69
		計	34.97		計	49.88		計	84.85
合計	78	田	233.45	57	田	230.30	135	田	463.75
		畑	78.83		畑	87.59		畑	166.42
		計	312.28		計	317.89		計	630.17

地区名	24年度	25年度	26年度	27年度	28年度	29年度	30年度
士別	63件	48件	62件	53件	53件	68件	44件
中士別	15件	17件	20件	23件	28件	25件	19件
上士別	46件	66件	52件	48件	36件	34件	28件
温根別	27件	14件	25件	15件	25件	17件	3件
多寄	15件	19件	25件	22件	28件	37件	28件
朝日	15件	9件	14件	18件	28件	21件	13件
合計	181件	173件	198件	179件	198件	202件	135件
面積	862.74 ha	957.48 ha	949.41 ha	822.97 ha	984.00 ha	1,147.36 ha	630.17 ha

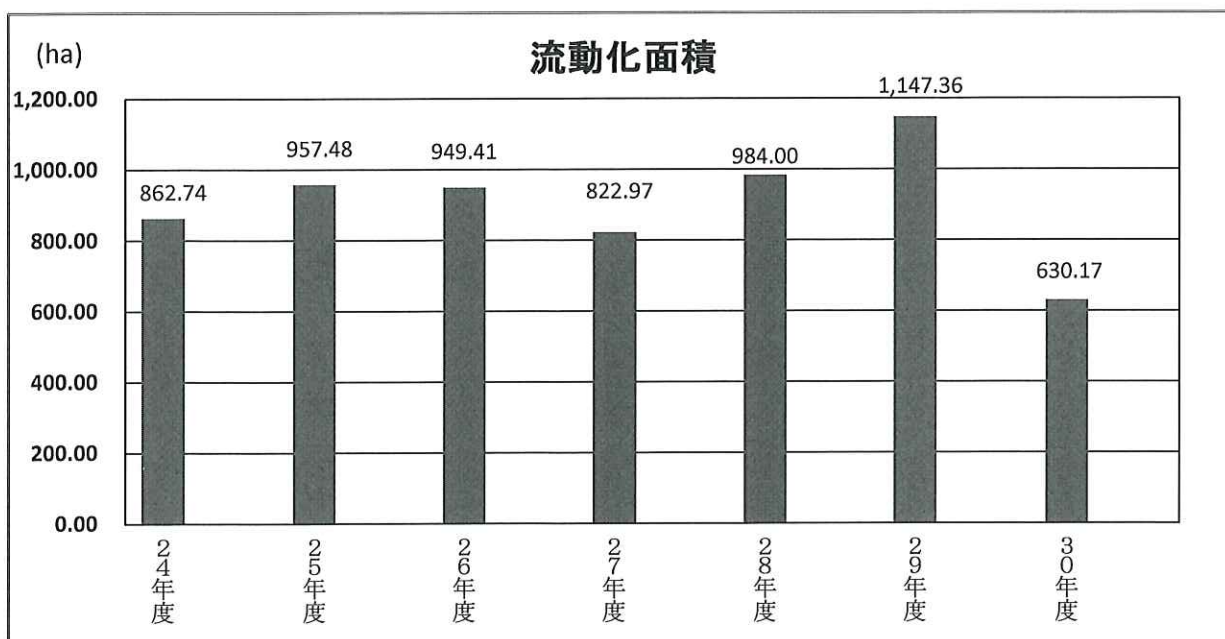

(2) 渡人(貸人)理由別内訳

(H30.4.1 ~ H31.3.31)

区分	理由	面積区分					合計
		1ha未満	1~3ha	3~5ha	5~10ha	10ha以上	
所有権移転	農業廃止	2件	3件	2件	4件	2件	13件
	経営規模縮小	1件	1件	2件			4件
	代替地取得						0件
	公社売渡		1件	9件	11件	3件	24件
	賃貸地を売却	3件	4件	5件	2件		14件
	その他	16件	4件	1件	2件		23件
	小計	22件	13件	19件	19件	5件	78件
利用権設定	農業廃止			1件	4件	4件	9件
	経営規模縮小		2件	4件		1件	7件
	代替地取得						0件
	公社貸付		1件	3件	4件	3件	11件
	再設定	1件	4件	6件	6件		17件
	農業用施設						0件
	その他	3件	7件		2件	1件	13件
	農地中間管理事業						0件
	小計	4件	14件	14件	16件	9件	57件
合計	26件	27件	33件	35件	14件	135件	

(3) 受人(借人)経営体別内訳

(H30.4.1 ~ H31.3.31)

	理由	面積区分					合計
		1ha未満	1~3ha	3~5ha	5~10ha	10ha以上	
	一般農家	19件	19件	26件	17件	8件	89件
法人	農業生産法人	7件	8件	5件	13件	4件	37件
	農地売買等事業			2件	5件	2件	9件
	農地中間管理事業						0件
	畜産基盤再編総合整備事業						0件
	公社計			2件	5件	2件	9件
合計		26件	27件	33件	35件	14件	135件

※公社…(公財)北海道農業公社

5. 農地法第4条・第5条関係

(1) 農地法第4条・第5条処理状況

(H30.4.1 ~ H31.3.31)

年 度	第 4 条				第 5 条			
	許 可 件 数	許 可 面 積 (a)			許 可 件 数	許 可 面 積 (a)		
		田	畑	計		田	畑	計
30年度	2	0	15	15	8	240	268	508

年度別<参考>	第 4 条				第 5 条			
	許可件数	田	畑	計	許可件数	田	畑	計
23年度	3	2	20	22	7	128	85	213
24年度	4	23	5	28	7	231	148	379
25年度	4	24	3	27	6	190	16	206
26年度	0	0	0	0	10	99	70	169
27年度	4	16	17	33	6	91	39	130
28年度	4	0	36	36	5	32	9	41
29年度	6	132	6	138	5	18	19	37

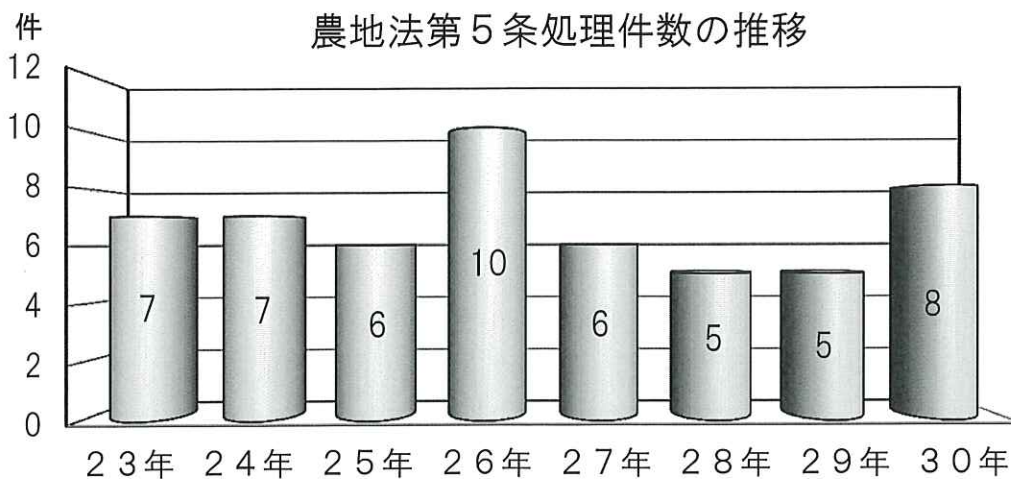
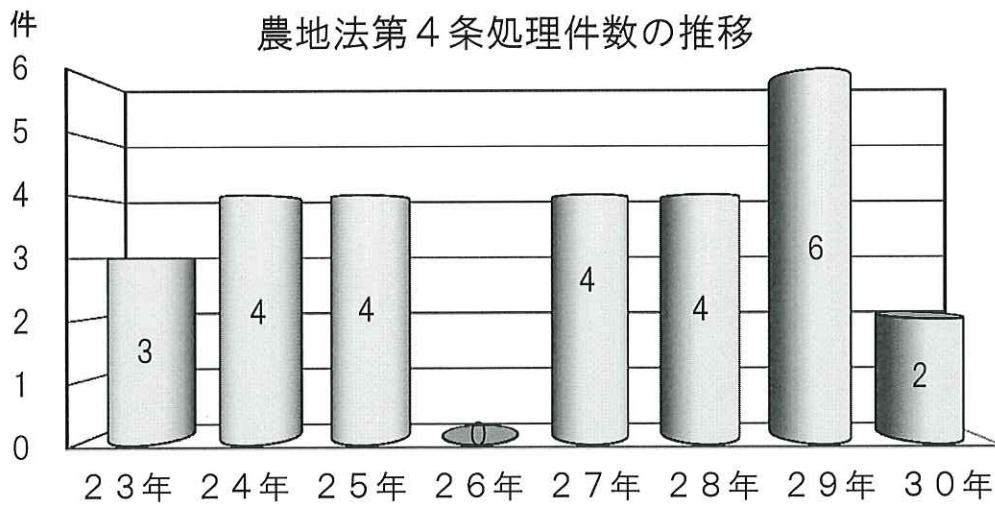

(2) 転用用途別内訳

(H30.4.1 ~ H31.3.31)

用途		第 4 条			第 5 条						
		件数	面 積 (a)		件数	面 積 (a)					
			田	畑		計	田	畑	計		
住宅用地	農家住宅	1		7			7				
	一般住宅										
	集団住宅・その他				1	8	16	24			
	計	1		7		8	23	31			
公的施設用地											
工・鉱業(工場)用地											
ビ商業等用地	店舗等施設				1		65	65			
	流通業務等施設										
	その他										
	計				1		65	65			
業その他の用地	農業用施設	1		8			8	5	232	180	412
	駐車場・資材置場										
	土石等採取用地										
	植 林										
	その他										
計	1		8				8	5	232	180	412
合 計		2		15			15	8	240	268	508

6. 離 農 状 況

(1) 離農戸数

(単位：h a)

年度	戸数	田	畑	計
24	26	132.10	110.96	243.06
25	19	88.30	60.75	149.05
26	19	200.46	22.17	222.63
27	28	206.95	62.66	269.61
28	18	146.96	25.73	172.69
29	19	164.39	20.29	184.68
30	16	128.21	43.66	171.87

離 農 戸 数

離農内訳

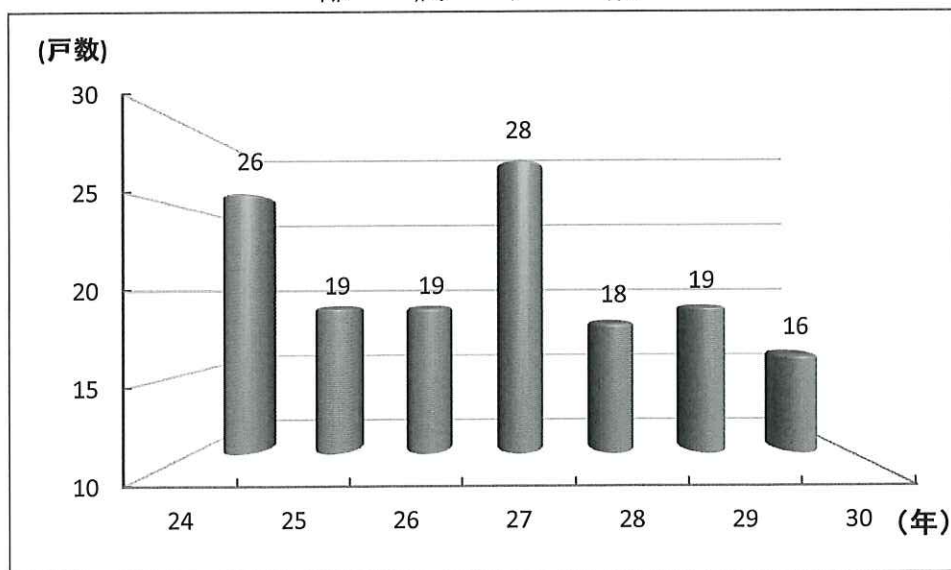

理由別	高齢により	8
	労働力不足	7
	転職による	1
	その他	0
年齢別	～49	0
	50～59	0
	60～69	6
	70～	10
地区別	中央地区	3
	中土別地区	4
	上土別地区	2
	温根別地区	0
	多寄地区	3
	朝日地区	4

7. 諸証明交付事務（手数料）状況 (H30.4.1～H31.3.31)

(単位：円)

現況証明		嘱託登記		経営証明		農地写真図		その他証明		合計	
件数	金額	件数	金額	件数	金額	件数	金額	件数	金額	件数	金額
22	55,300	107	415,540	45	18,000	46	78,000	3	5,600	223	572,440

8. 士別市農業経営改善計画認定状況 (H30.4.1～H31.3.31)

(1) 農業経営改善計画 (単位：人)

士別	中士別	上士別	温根別	多寄	朝日	合計
164	39	97	39	100	82	521

(2) 青年等就農計画 (単位：人)

士別	中士別	上士別	温根別	多寄	朝日	合計
1	0	0	1	1	1	4

9. 農業者年金事務

(1) 農業者年金事務取扱件数 (H30.4.1～H31.3.31)

(単位：人)

経営移譲	特例付加	旧老齢	新老齢	加入者脱退・死亡	受給者死亡	資格得喪	現況届
3	5	9	14	1	31	138	668

(2) 農業者年金加入・受給状況

旧制度受給者 (単位：人)

老齢年金	経営移譲年金	合計	待機者
246	408	654	145

新制度受給者 (単位：人)

老齢年金	特例付加年金	合計	待機者
132	55	187	125

新制度の加入者数 (単位：人)

政策支援加入	通常加入	合計
43(0)	209(4)	252(4)

()はH30年度新規加入者

10. 家族経営協定

農業経営の将来展望を切り開くためには、家庭内における話し合いの積み上げがその第一歩となる。家族のひとりひとりが自らの意思で発言し、経営・生活の現状把握を行い、将来に向けた共通目標の樹立やその実現のための具体的な取り組みを明らかにして、その家独自の魅力的な家族農業経営を実現させるため家族経営協定の締結を推進する。

締結状況

(単位：件)

	士別	中士別	上士別	多寄	温根別	朝日	合計
平成30年度	34	4	15	14	8	3	78

〈参 考〉

農 業 手 数 料 一 覧 表

〔士別市手数料徴収条例第2条（抜粋）〕

件 名	項 目	手 数 料 (円)
(1) 現況に関する証明	農地法第4, 5条の許可済みのもの	1 件 7 0 0
	上記以外	1 件 2, 6 0 0
(2) 嘱託登記	所有権登記(相続によるものを除く)	1 件 3, 9 9 0
	土地表示変更の登記	1 件 1, 4 0 0
	登記名義人表示変更・更正の登記	1 件 9 7 0
(3) 農地移動証明手数料	1 件 4 0 0	
(4) 農業経営証明	1 件 4 0 0	
(5) 農地地図の複写	1 件 6 0 0	
(6) 農地台帳の閲覧	1 筆 4 0 0	
(7) 農地台帳記録事項要約書の交付	1 筆 4 0 0	

(平成28年4月1日改正)

1 1. 農地所有適格法人

平成31年4月1日現在

	法人名	業種区分	住所	設立年月日	法人認定年月日	代表者 電話番号
1	(農)東多寄酪農生産組合	酪農・畑作	多寄町31線東2号	昭和43年5月13日	昭和45年1月16日	高橋 一郎 26-2677
2	(農)士別農園	畜産・畑作	多寄町37線西3番地	昭和47年3月1日	昭和47年4月17日	古市 光敬 26-2406
3	(有)中多寄農場	養豚・畑作	多寄町32線西20番地	昭和48年1月9日	昭和48年3月14日	廣田 則史 26-2010
4	(有)佐々木牧場	酪農	南士別町3416番地7	昭和48年9月20日	平成14年11月27日	佐々木 雅志 23-5285
5	(有)三栄アグリ	畑作・食品加工	朝日町三栄4844番地	平成6年12月20日	平成6年12月27日	宍戸 久男 28-3300
6	(有)エスケイファーム	畑作	大通東4丁目303番地31	平成7年5月17日	平成7年6月28日	菅原 直美 26-7773
7	(農)北星ファーム	水稻・畑作	中士別町8線東6番地	平成7年6月1日	平成7年6月28日	山下 雄一 23-3829
8	(有)佐久間農場	酪農・畑作	南町東4区437番地23	平成9年1月30日	平成9年5月27日	佐久間 弘美 23-4810
9	(株)早川牧場	畜産(肉牛)	下士別町41線東18番地	平成9年2月5日	平成9年5月27日	多田 好宏 23-3928
10	(農)ヤマサファーム	畜産(肉牛)	武徳町44線東9号	平成9年2月28日	平成9年5月27日	佐々木 雅也 23-4198
11	(有)藤田農園	畑作	下士別町41線西14番地	平成11年4月1日	平成11年5月27日	藤田 良治 23-1245
12	(株)東武牧場	畜産(肉牛)	武徳町44線東8号	平成11年7月1日	平成12年10月27日	山崎 敏文 23-1548
13	(有)デイリーサポート士別	酪農・飼料生産	南士別町1252番地	平成13年11月20日	平成13年12月27日	北口 久 29-6272
14	(農)大成農場	水稻・畑作	中士別町10線西	平成14年2月1日	平成14年2月27日	木下 一彦 23-2788
15	(有)下士別畜産	畜産(肉牛)	下士別町41線東18番地	平成15年4月24日	平成15年9月26日	多田由利子 23-3506
16	かわにしのお農園(株)	畑作・めん羊	武徳町46線東3号	平成16年2月20日	平成16年3月27日	山下 卓巳 22-2151
17	(農)育栄ファーム	水稻・畑作	中士別町5線西7番地	平成16年12月7日	平成17年1月27日	田渕 良和 23-5311
18	(農)あさひ	畑作	朝日町中央4367番地	平成17年3月25日	平成17年5月18日	渡邊 利幸 28-2508
19	(有)榎本牧場	畜産(肉牛)	北町421番地	平成17年6月7日	平成17年6月27日	榎本 實男 23-2230
20	(有)奥山プランテーション	畑作	川西町8線西30番地	平成18年2月8日	平成18年2月27日	奥山 稔 23-0329
21	(株)伊藤ファーム	酪農・畑作	上士別町20線南49番地	平成18年10月4日	平成18年10月27日	伊藤 浩明 24-2030

平成31年4月1日現在

	法人名	業種区分	住所	設立年月日	法人認定年月日	代表者 電話番号
22	(株)カワハラデンペン	畑作・澱粉	南町西4区1878番地	平成3年3月1日	平成19年3月27日	川原 一夫 23-5726
23	(株)ファーム6・6	水稻・畑作	上士別町24線南3番地	平成19年4月4日	平成19年4月26日	後藤田 隆 24-2654
24	(株)しのめ畜産	酪農・畑作	温根別町南12線西4番地	平成19年3月29日	平成19年4月26日	佐藤 準子 27-2303
25	(株)田村自然農園	畑作(蕎麦)	栃木県宇都宮市 中岡4057番地	平成20年1月30日	平成20年1月30日	田村 盛敬 03-3365-1581
26	(株)辻本牧場	畜産(肉牛)	上士別町27線南44番地	平成21年12月3日	平成22年1月27日	長澤 政秋 24-2413
27	(株)たいら農園	水稻・畑作	中士別町9線東7番地	平成22年3月31日	平成22年4月27日	平 穰 23-3849
28	(株)ふぁーむほのか	水稻・畑作	上士別町18線南2番地	平成24年3月14日	平成24年4月27日	佐伯 洋一 24-2737
29	(株)山本農園	畑作	上士別町16線南3番地	平成24年4月5日	平成24年5月28日	山本 茂 24-2345
30	(株)野田農園	畑作	朝日町中央4029番地	平成24年12月14日	平成25年1月28日	野田 真澄 28-3211
31	(農)三大農場	畑作	中川郡音威子府村 字咲来839番地1	平成25年6月12日	平成25年12月20日	三好 和巳 01656-5-3333
32	山本ファーム(株)	水稻・畑作	下士別町43線東2号	平成26年3月4日	平成26年4月25日	山本 雅人 23-3523
33	士別ズランファーム(株)	畑作	西3条北4丁目382番地1	平成26年9月24日	平成26年11月27日	齊藤 文信 23-2103
34	みか農園(株)	畑作	上士別町16線北2番地	平成27年1月5日	平成27年3月27日	黒田 康敬 24-2101
35	(株)田舎塾	水稻・畑作	上士別町12線西7番地	平成27年2月6日	平成27年3月27日	中山 義隆 24-2830
36	(株)庄内ファーム	畑作	大通西9丁目3197番地1	平成27年2月26日	平成27年3月27日	宮澤 勝己 23-4175
37	(農)きぼうの大地	水稻・畑作	上士別町13線西2番地	平成27年2月12日	平成27年4月27日	高貝 敏孝 24-2525
38	(農)侍士セブン	水稻・畑作	上士別町20線南6番地	平成28年2月15日	平成28年4月27日	水留 良一 24-2722
39	(株)金原牧場	酪農・畑作	名寄市風連町字日進 631番地4	平成28年12月20日	平成29年2月27日	金原 幸洋 01655-2-6403
40	(株)アクト	水稻・畑作	多寄町36線東2番地	平成16年5月21日	平成30年3月27日	小松 信介 29-4471
41	(株)名尾農場	畑作	名寄市砺波656番地8	平成29年6月1日	平成30年9月27日	名尾 良一 01655-2-4544
42	(株)ドリームグラウンド	畜産・畑作	武徳町44線東8号	平成30年3月16日	平成30年10月29日	阿部 明朗 23-5447
43	(同)山本ファーム	畑作	東3条19丁目465番地104	平成30年10月23日	平成31年2月27日	山本 栄一 26-2950

1 2 . 農地賃貸料情報

【田（水稻）の部】

(10 a /円)

締結（公告）された地域名	平均額	最高額	最低額	データ数
士別市（川西、北町、東山、 下士別、西士別、南士別）	13,007	15,960	8,000	49筆
士別市（上士別）	8,794	10,000	8,000	34筆
士別市（武 徳）	14,625	16,000	12,000	24筆
士別市（中士別）	13,907	16,000	12,000	43筆
士別市（多 寄）	7,958	9,680	4,548	38筆
士別市（温根別）	12,724	15,000	10,000	20筆
士別市（朝 日）	6,899	8,755	5,074	94筆

【畑（普通畑）の部】

(10 a /円)

締結（公告）された地域名	平均額	最高額	最低額	データ数
士別市（川西、北町、東山、 下士別、西士別、南士別）	3,121	5,000	1,000	53筆
士別市（上士別）	3,278	5,000	1,500	9筆
士別市（武 徳）	4,000	5,000	2,000	9筆
士別市（中士別）	3,863	5,000	2,000	10筆
士別市（多 寄）	2,696	3,312	1,410	13筆
士別市（温根別）	1,745	3,000	1,000	15筆
士別市（朝 日）	1,692	2,000	900	38筆

注1 … 賃貸料情報は、平成30年1月から12月までに締結（公告）された賃貸借における賃貸料を用いた10 a 当たりの価格です。

注2 … データ数は集計に用いた筆数です。

13. 農作業協定表 (平成31年4月改定)

(1) 賃金協定表

作 業 名	区 分	賃 金	時間外 (1時間当)
田植作業 (補植を含む) 畑防除 豆類収穫作業 馬鈴薯作業 ビート作業 野菜作業 その他作業	日 額	6,700円	1,047円
パート作業	時 給	835円	(最低賃金)
オペレーター	時 給	1,200円以上	

労働時間と条件

- ★ 作業時間 午前8時00分～午後5時00分 1日8時間
(10月15日以降は、午前8時～午後4時30分)
- ★ 休憩時間 昼食1時間、午前・午後各15分程度
- ★ おやつ代 400円程度
- ★ 交通費 雇主負担、パート作業は労務者負担
- ★ 昼食 労務者負担
- ★ 作業用具 双方で相談して用意する
- ★ 時間外 1時間 25%割増
- ★ 組頭手数料 1人 120円



農業関係の主な出来事



H30.9 胆振東部地震により全道停電 (ブラックアウト) により畜産農家に被害発生

H30.12 TPP11発効

H31.2 日EU、EPA発効

H31.1 収入保険制度スタート

H31.3 上野浩二さん (朝日) ・大西康弘さん (多寄) ・工藤修一さん (上士別) ・きぼうの大地さん (上士別) が農業奨励賞受賞

【主な作物の作柄状況】

		作付面積
水 稻	6月の低温、7月の雨不足の影響により登熟ムラができ、作況は「やや不良」となった。	2,704ha
小 麦	秋まき小麦は、天候不順により「やや不良」、春小麦においては「不良」となった。	1,856ha
豆 類	天候不順の影響が大きく収量は大幅に減り、特に小豆、金時等は平年収量の5割以下のものが多数出た。	2,409ha
玉 葱	7月の雨不足で干ばつとなり全体的に小玉が多く、収量減となった。	163ha
甜 菜	夏の雨不足により全体的に小ぶりになったものの糖度は前年並みを確保できた。	721ha
馬 鈴 薯	夏の雨不足により全体的に小玉となり収量も8割程度にとどまった。	199ha



(2) 平成31年度農業機械作業基準料金表 (オペレーター付)

(土別地区)

	種 目	料 金	摘 要
耕 起 ・ 整 地	サブソイラー田	3,000円	2m以内 10a当り
	〃 畑	2,000円	2m以内 10a当り
	心 土 耕	3,000円	心土耕、すき込み 10a当り
	普通プラウ耕	2,500円	10a当り
	スタブルカルチ類	2,000円	10a当り
	ロータリー作業	3,000円	10a当り
	水田代かき	3,800円	10a当り
	ストロチョッパー	1,500円	10a当り
牧 草 作 業	1、2番刈り	1,500円	10a当り
	反転・集草	800円	10a当り
	ヘイベイラー	100円	梱包のみ 1個
	ロールベイラー	2,200円	1.5m~1.6m 1個
	〃	2,500円	1.8m 1個
	ラッピングマシーン	3,300円	10a当り
播 種 ・ 移 植	田 植 機	4,500円	10a当り
	グレンドリル	1,300円	10a当り
	豆・雑穀プランター	1,200円	10a当り
	芋プランター	3,000円	10a当り
	ビート移植	6,000円	10a当り
	ビート全自動移植	7,000円	10a当り
管 理 作 業	草カルチ	1,500円	10a当り
	培 土	1,000円	10a当り
	防 除 作 業	1,000円	ブームスプレーヤー 10a当り
	〃	1,000円	ビークル 10a当り
収 穫 作 業	コンバイン刈り稲	6,000円~7,000円	1ha以上 10a当り
	〃 麦	5,000円	1ha以上 10a当り
	〃 豆類・雑豆類等	6,000円以上	10a当り
	豆 刈 り	3,000円	10a当り
	小豆・雑豆脱穀	3,500円以上	汎用コンバインとピックアップは
	大豆脱穀	5,000円以上	各1,000円増 10a当り
	ポテトデガー	2,500円	10a当り
	ポテトハーベスター	10,000円	10a当り
	ビートハーベスター	10,000円	10a当り
そ の 他	フロントローダー	3,000円	1時間当り
	融雪剤散布	25kg 1袋300円、20kg 1袋250円、40kg 1袋300円	
	ライムソー	20kg 1袋250円	
	除雪機(オペレーターなし)	5,000円以上	1時間当り

14. 歴代農業委員会会長・職務代理者

旧土別市

会長	在職期間	職務代理者	在職期間
佐藤 矩	S29.7.10 ～ S30.3.31	後藤 万二郎 吉野 慶一 近藤 貞喜	S29.7.10 ～ S30.3.31
佐藤 矩	S30.4.1 ～ S32.7.10	後藤 万二郎 胡摩崎米次郎 近藤 貞喜	S30.4.1 ～ S32.7.10
秋山 孝太郎	S32.7.11 ～S35.7.19	中西 秀利	S32.7.11 ～S35.7.19
金井 満寿男	S35.7.20 ～38.7.19	五十嵐 耕造	S35.7.20 ～38.7.19
田中 一明	S38.7.20 ～S41.7.19	五十嵐 耕造	S38.7.20 ～S41.7.19
溝 渕 栄	S41.7.20 ～S44.7.19	山本 義清	S41.7.20 ～S44.7.19
野原 浅吉	S44.7.20 ～S47.7.19	平田 新作	S44.7.20 ～S47.7.19
野原 浅吉	S47.7.20 ～S50.7.19	下道 仁太郎	S47.7.20 ～S50.7.19
野原 浅吉	S50.7.20 ～S53.7.19	菅原 永作	S50.7.20 ～S53.7.19
菅原 永作	S53.7.20 ～S56.7.19	齋藤 定雄	S53.7.20 ～S56.7.19
菅原 永作	S56.7.20 ～S59.7.19	齋藤 定雄	S56.7.20 ～S59.7.19
齋藤 定雄	S59.7.20 ～S62.7.19	遠藤 繁雄	S59.7.20 ～S62.7.19
遠藤 繁雄	S62.7.20 ～H2.7.19	大崎 清	S62.7.20 ～H2.7.19
大崎 清	H2.7.20 ～H5.7.19	佐々木 富雄	H2.7.20 ～H5.7.19
大崎 清	H5.7.20 ～H8.7.19	胡摩崎 英一	H5.7.20 ～H8.7.19
大崎 清	H8.7.20 ～H11.7.19	谷口 弘	H8.7.20 ～H11.7.19
大崎 清	H11.7.20 ～H14.7.19	野口 項介	H11.7.20 ～H14.7.19
下道 和雄	H14.7.20 ～H17.7.19	松川 英一	H14.7.20 ～H17.7.19
松川 英一	H17.7.20 ～H17.8.31	平 進	H17.7.20 ～H17.8.31

旧朝日町

会長	在職期間	職務代理者	在職期間
武市 重雄	S29.7.20 ～S32.7.19	千田 清	S29.7.20 ～S32.7.19
武市 重雄	S32.7.20 ～S35.7.19	千田 清	S32.7.20 ～S35.7.19
須田 喜市	S35.7.20 ～S38.7.19	山下 正義	S35.7.20 ～S38.7.19
須田 喜市	S38.7.20 ～S41.7.19	千田 清	S38.7.20 ～S41.7.19
須田 喜市	S41.7.20 ～S44.7.19	千田 清	S41.7.20 ～S44.7.19
須田 喜市	S44.7.20 ～S47.7.19	館田 正一	S44.7.20 ～S47.7.19
須田 喜市	S47.7.20 ～S50.7.19	館田 正一	S47.7.20 ～S50.7.19
須田 喜市	S50.7.20 ～S53.7.19	館田 正一	S50.7.20 ～S53.7.19
須田 喜市	S53.7.20 ～S56.7.19	渡邊 賢吉	S53.7.20 ～S56.7.19
須田 喜市	S56.7.20 ～S59.7.19	渡邊 賢吉	S56.7.20 ～S59.7.19
須田 喜市	S59.7.20 ～S62.7.19	渡邊 賢吉	S59.7.20 ～S62.7.19
須田 喜市	S62.7.20 ～H元.10.30	松浦 峻	S62.7.20 ～H元.10.30
松浦 峻	H元.11.20 ～H2.7.19	矢島 和雄	H元.11.20 ～H2.7.19
矢島 和雄	H2.7.20 ～H5.7.19	宍戸 勝美	H2.7.20 ～H5.7.19
矢島 和雄	H5.7.20 ～H8.7.19	宍戸 勝美	H5.7.20 ～H8.7.19
矢島 和雄	H8.7.20 ～H11.7.19	丹治 行夫	H8.7.20 ～H11.7.19
丹治 行夫	H11.7.20 ～H14.7.19	宍戸 勝美	H11.7.20 ～H14.7.19
丹治 行夫	H14.7.20 ～H17.7.19	宍戸 勝美	H14.7.20 ～H17.7.19
丹治 行夫	H17.7.20 ～H17.8.31	宍戸 勝美	H17.7.20 ～H17.8.31

新土別市

期数	会長	在職期間	職務代理者	在職期間
1期	松川 英一	H17.9.15 ～H18.7.19	丹治 行夫	H17.9.15 ～H18.7.19
2期	松川 英一	H18.7.20 ～H21.7.19	平 進	H18.7.20 ～H21.7.19
3期	松川 英一	H21.7.20 ～H24.7.19	飛世 薫	H21.7.20 ～H24.7.19
4期	松川 英一	H24.7.20 ～H27.7.19	飛世 薫	H24.7.20 ～H27.7.19
5期	松川 英一	H27.7.20 ～H30.7.19	飛世 薫	H27.7.20 ～H30.7.19
6期	飛世 薫	H30.7.20 ～現在	保科 隆志	H30.7.20 ～現在



平成30年度業務報告書

平成31年4月26日 発行

発行 士別市農業委員会

士別市東6条4丁目1番地

電話0165-23-3121