

令和3年度

# 業務報告書



令和4(2022)年4月  
士別市農業委員会

# 目 次

士別市農業委員会憲章 .....	1
1. 農業の概要	
(1) 農家戸数及び人口推移 .....	2
(2) 耕地面積 .....	2
2. 農業委員会の構成及び活動	
(1) 農業委員会の組織と構成 .....	3
(2) 農業委員名簿 .....	4
(3) 会議開催状況	
① 総会開催状況 .....	5
② 特別委員会開催状況	
ア 政策検討特別委員会 .....	6
イ 農地等利用最適化推進特別委員会 .....	6
ウ 編集委員会 .....	7
(4) 意見書 .....	8 ~ 9
(5) 農業委員活動状況 .....	10
3. 農地法第3条関係	
(1) 農地法第3条処理状況 .....	11
(2) 渡人(貸人)理由別内訳 .....	11
(3) 受人(借人)経営体別内訳 .....	11
(4) 農地法第3条処理件数・面積の推移 .....	11
4. 農業経営基盤強化促進事業	
(1) 農業経営基盤強化促進事業処理状況 .....	12
(2) 渡人(貸人)理由別内訳 .....	13
(3) 受人(借人)経営体別内訳 .....	13
5. 農地法第4条・第5条関係	
(1) 農地法第4条・第5条処理状況 .....	14
(2) 転用用途別内訳 .....	15

6. 離農状況	
(1) 離農戸数 .....	15
7. 諸証明交付事務（手数料）状況 .....	16
8. 士別市農業経営改善計画認定状況	
(1) 士別市農業経営改善計画 .....	16
(2) 士別市青年等就農計画 .....	16
9. 農業者年金事務	
(1) 農業者年金事務取扱件数 .....	16
(2) 農業者年金受給・加入状況 .....	16
10. 家族経営協定 .....	16
農業手数料一覧表〈参考〉 .....	17
11. 農地所有適格法人 .....	18 ~ 19
12. 農地賃貸料情報 .....	20
13. 農作業協定表	
(1) 賃金協定表 .....	21
* 農業関係の主な出来事 .....	21
(2) 令和4年度農業機械作業基準料金表（オペレーター付） .....	22
14. 歴代農業委員会会長・職務代理者 .....	23

# 士別市農業委員会憲章

平成17(2005)年9月15日制定

1. 農業委員会は  
農業、農業者の代表として  
誇りをもち責任ある行動に努めます。
  
1. 農業委員会は  
農地の確保と有効利用を進め  
法令に基づく適正な農地行政に努めます。
  
1. 農業委員会は  
活力ある地域農業を築くため  
構造政策を推進し、生産性の高い農業の  
確立に努めます。
  
1. 農業委員会は  
地域の基幹産業として  
魅力ある農業を確立するため後継者の  
育成に努めます。
  
1. 農業委員会は  
農業者の暮らしと発展のため  
新時代をひらく農政の確立に努めます。

# 1. 農 業 の 概 要

本市の農業は、冷涼な気象条件や天塩川最上流の豊富な清流を活かし、地域の特色を最大限に発揮した農畜産物の生産に努め、消費者に安全で安心な食の提供と効率的かつ安定的な農業経営を目標としながら地域を支える基幹産業として発展してきた。

しかしながら農業・農村をめぐる情勢は、担い手不足による農業者の高齢化や遊休農地の増加が懸念されるなど、農地の流動化や担い手確保対策が緊急の課題である。

さらに農畜産物価格の低迷が続く中においては、安全かつ付加価値の高い農畜産物の継続的な生産が必要であり、甜菜や馬鈴薯等を含めた輪作体系の確保のための労働力等の補完、6次産業化に向けた支援や取り組みを進めていかなければならない。

こうしたことから、本市農業が将来においても継承すべき魅力ある産業として確立するため、国の画一的な政策の中でも決して停滞することがないように経営の体質強化を進めるとともに、農業の原点である「土づくり」に取り組み、消費者の信頼に応えられる農畜産物を安定的に供給する生産基盤や体制の整備を「土別市農業・農村活性化計画」に基づき積極的に推進している。

## (1) 農家戸数及び人口推移

(R4. 3. 31日現在)

年度 \ 区分	農家戸数 (戸)	農家人口 (人)
平成27年度	641	2,036
平成28年度	584	1,944
平成29年度	563	1,864
平成30年度	542	1,835
令和元年度	517	1,769
令和2年度	504	1,659
令和3年度	487	1,603

1. 農家戸数・人口は、農業委員会農地台帳による。

## (2) 耕地面積

(単位:ha)

年度 \ 区分	田	畑	合 計
平成27年度	9,851.69	6,191.77	16,043.46
平成28年度	9,859.28	6,211.89	16,071.17
平成29年度	9,890.66	6,162.13	16,052.79
平成30年度	9,877.25	6,170.09	16,047.34
令和元年度	9,893.59	6,146.19	16,039.78
令和2年度	9,929.78	6,144.73	16,074.51
令和3年度	9,790.90	6,103.65	15,894.54

1. 農地台帳の登記地積（現況地目：田・畑）による。

なお、非課税データ（市、道、改良区、国土交通省等）不参入による面積。

## 2. 農業委員会の構成及び活動

### (1) 農業委員会の組織と構成

令和4(2022)年4月1日現在

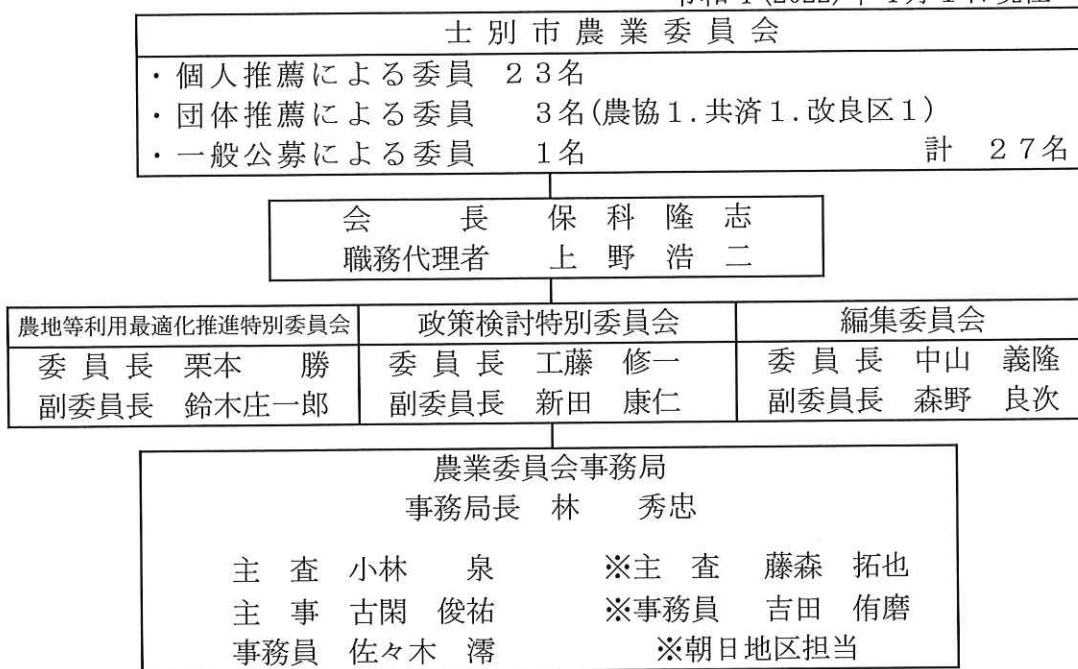

#### [所掌事務]

- (1) 委員会の会議及び議事録に関すること。
- (2) 委員会規則等の制定及び改廃に関すること。
- (3) 公示等に関すること。
- (4) 委員の報酬及び費用弁償に関すること。
- (5) 農地利用最適化に係る関係行政機関に対する意見書の提出に関すること。
- (6) 農地取得資金に関すること。
- (7) 農業経営基盤強化促進法(昭和55年法律第65号)による委員会の権限に関すること。
- (8) 農地中間管理事業に関すること。
- (9) 国有農地等に関すること。
- (10) 農地等の権利移動に関すること。
- (11) 農地の転用に関すること。
- (12) 農地の無断転用の防止に関すること。
- (13) 農地の交換分合に関すること。
- (14) 農地等の利用調整に関すること。
- (15) 農地の紛争防止及び和解の仲介に関すること。
- (16) 農地移動調査、統計等に関すること。
- (17) 農地所有適格法人に関すること。
- (18) 農業生産、農業経営及び農民生活に関する調査及び研究に関すること。
- (19) 農業及び農地の情報提供に関すること。
- (20) 農業の担い手対策に関すること。
- (21) 農地等の生前贈与に関すること。
- (22) 認定農業者及び家族経営協定の推進に関すること。
- (23) 遊休農地に関すること。
- (24) 市民農園に関すること。
- (25) 農地台帳に関すること。
- (26) 農地地図情報システムに関すること。
- (27) 農業者年金に関すること。
- (28) 現況地目の確認に関すること。
- (29) 諸証明に関すること。
- (30) 公印の保管に関すること。
- (31) 職員の任免及び給与に関すること。
- (32) 予算、経理及び物品の整理保管に関すること。
- (33) 委員会の庶務に関すること。

## (2) 農 業 委 員 名 簿

令和4(2022)年4月1日現在

(任期 令和3年7月20日～令和6年7月19日)

議席 番号	回数	就 任 年月日	氏 名	生年月日	年齢	住 所	備 考
1	4	H24.7.20	うえの 野 浩 二	S42.12.24	54	095-0401 朝 日 町 中央7305番地	会長職務代理者
2	4	H24.7.20	ゆあさ 湯 浅 悦 子	S32.7.13	64	098-0475 多 寄 町 40線西7番地	
3	2	H30.7.20	やました 下 あつし 篤	S34.3.31	63	095-0063 中 士 別 町 7線西4番地	
4	2	H30.7.20	まつい 井 かおる 薫	S36.8.31	60	095-0062 武 徳 町 42線東3号	
5	1	R3.7.20	ふるかわ 古 川 のぼる 昇	S32.5.8	64	098-0475 多 寄 町 39線東10番地	北海道中央農業 共済組合(選任)
6	3	H27.7.20	にった やすひと 田 康 仁	S34.7.12	62	095-0406 朝 日 町 南朝日4446番地	
7	3	H27.7.20	もり の よしつぐ 野 良 次	S34.11.1	62	095-0371 上 士 別 町 13線東8番地	
8	1	R3.7.20	すずき 木 じゅんいち 淳	S39.1.25	58	095-0371 上 士 別 町 17線南35番地	
9	2	H30.7.20	てらさき 寺 崎 のり ひと 仁	S43.12.22	53	095-0181 温 根 別 町 南9線西2番地	
10	1	R3.7.20	なかざわ ひろゆき 澤 弘 幸	S38.10.3	58	095-0181 温 根 別 町 7線3895番地	てしおがわ土地改 良区(選任)
11	4	H24.7.20	くどう しゅういち 工 藤 修	S44.5.14	52	095-0371 上 士 別 町 25線南58番地	
12	3	H27.7.20	おかざき きょうこ 岡 崎 京 子	S31.6.6	65	095-0406 朝 日 町 南朝日7262番地	
13	1	R3.7.20	ほんま 間 かずあき 一 明	S43.4.15	53	098-0475 多 寄 町 32線西32番地	
14	2	H30.7.20	やなぎ まゆみ 柳 真 由 美	S32.3.22	65	095-0004 士 別 市 東4条北2丁目10-1	
15	1	R3.7.20	うめつ のぶやす 梅 津 宣 保	S48.6.10	48	095-0061 下 士 別 町 42線東2号	
16	6	H18.7.20	えんどう ひでとし 遠 藤 英 俊	S34.6.11	62	095-0181 温 根 別 町 北17線東8番地	
17	5	H21.7.20	ぬまた 沼 舘 はつお 初 男	S25.10.10	71	095-0064 川 西 町 13線西37番地	
18	1	R3.7.20	すずき しげき 木 茂 樹	S40.12.20	56	095-0062 武 徳 町 43線東9号	
19	2	H30.7.20	さくま ひろみ 佐 久 間 弘 美	S29.6.15	67	095-0046 南 町 東4区	
20	1	R3.7.20	わたなべ とおる 渡 辺 亨	S40.8.5	56	095-0371 上 士 別 町 15線南17番地	北ひびき農業協 同組合(選任)
21	2	H30.7.20	むらかみ ゆきひろ 村 上 幸 博	S43.10.27	53	098-0475 多 寄 町 35線西14番地	
22	2	H30.7.20	くりもと まさる 栗 本 勝	S33.12.1	63	095-0402 朝 日 町 登和里3941番地	
23	3	H27.7.20	なかやま よしたか 中 山 義 隆	S34.2.25	63	095-0371 上 士 別 町 12線西7番地	
24	2	H30.7.20	すずき しゅういち 木 庄 一 郎	S36.8.9	60	095-0055 南 士 別 町 14線1083番地4	
25	3	H27.7.20	おの 野 寺 えつこ 小 野 悦 子	S38.12.9	58	095-0062 武 徳 町 44線東6号	
26	1	R3.7.20	きのした かずひこ 木 下 一 彦	S48.3.23	49	095-063 中 士 別 町 10線西3番地	
27	4	H24.7.20	ほしな たかし 保 科 隆 志	S32.2.14	65	098-0475 多 寄 町 37線東10番地	会 長

### (3) 会議開催状況

#### ① 総会開催状況

(報告案件は除く)

開催日	回	場所	出席委員数	審議事項	
R3. 4. 27	第35回	市役所 会議室	22名	農地法関係について 農用地利用集積計画について	5件 21件
R3. 5. 27	第36回	市役所 会議室	15名	現況証明について 農用地利用集積計画について	3件 5件
R3. 6. 28	第37回	市役所 会議室	27名	現況証明について 農地法関係について 農用地利用集積計画について	2件 1件 8件
R3. 7. 20	第1回	市役所 議場	27名	会長及び会長職務代理者の選出について 農地等利用最適化推進特別委員会委員の選任について 政策検討特別委員会委員の選任について 編集委員会委員の選任について 農業委員会会議議席の決定について	
R3. 7. 27	第2回	市役所 会議室	25名	現況証明について 農地法関係について 農用地利用集積計画について 農地等の利用の最適化の推進に関する指針の策定について	2件 5件 2件
R3. 8. 27	第3回	市役所 議場	27名	現況証明について 農地法関係について 農用地利用集積計画について	3件 3件 1件
R3. 9. 27	第4回	市役所 会議室	24名	現況証明について 農地法関係について 農用地利用集積計画について	3件 7件 5件
R3. 10. 27	第5回	市役所 会議室	25名	現況証明について 農地法関係について 農用地利用集積計画について	3件 26件 2件
R3. 11. 26	第6回	市役所 会議室	26名	現況証明について 農地法関係について 農用地利用集積計画について 関係行政機関等に対する農業委員会の意見の提出について	4件 3件 8件
R3. 12. 20	第7回	市役所 会議室	24名	農地法関係について 農用地利用集積計画について	8件 20件
R4. 1. 27	第8回	市役所 会議室	24名	農用地利用集積計画について	21件
R4. 2. 28	第9回	市役所 会議室	25名	農用地利用集積計画について	23件
R4. 3. 28	第10回	市役所 会議室	25名	農地法関係について 農用地利用集積計画について	3件 12件



② 特別委員会開催状況

ア 政策検討特別委員会

農業の多面的役割を認識し、地域農業に果たすべき活動の強化充実を図るため設置された特別委員会。

委員：7/19まで 濁川委員長・上野副委員長・飛世・保科・遠藤・菊地・工藤  
大崎・中山・柳・栗本・鈴木・村上各委員（13名）

委員：7/20から 工藤委員長・新田副委員長・保科・上野・遠藤・佐久間・柳  
鈴木(庄)・寺崎・古川・中澤・渡辺・本間各委員（13名）

開催日	回	場所	出席委員数	審議事項
R3. 4. 27	第6回	市役所会議室	13名	農業委員会活動実施計画について 農業者年金加入推進計画について 目標及びその達成に向けた活動の点検・評価について 目標及びその達成に向けた活動計画について
R3. 7. 20	第1回	市役所会議室	13名	正・副委員長の選任について 農業委員会活動実施計画について 作況調査について 農業経営意向調査について

イ 農地等利用最適化推進特別委員会

関係行政機関が企画立案し、又は実施する農地等利用最適化推進施策について審議し、改善が必要と認めるときに意見書を作成する委員会。

委員：栗本委員長・鈴木(庄)副委員長・保科・上野・遠藤・湯浅・岡崎・新田  
小野寺・柳・古川・中澤・鈴木(淳)・渡辺・梅津各委員（15名）

開催日	回	場所	出席委員数	審議事項
R3. 9. 27	第1回	市役所会議室	15名	正・副委員長の選任について
R3. 10. 27	第2回	市役所会議室	14名	意見書案について
R3. 11. 30	—	市役所会議室	4名	意見書提出

ウ 編集委員会

農業委員会の活動内容及び農業等に関する情報の周知を図るため発行する広報誌「農業士別」について企画・編集する委員会。

委員：7/19まで 五十嵐委員長・森野副委員長・岡崎・小野寺・佐久間・山下丹各委員（7名）

委員：7/20から 中山委員長・森野副委員長・沼舘・岡崎・松井・鈴木(淳)木下各委員（7名）

開催日	回	場所	出席委員数	審議事項
R3. 6. 28	第13回	市役所会議室	7名	第33号の発行について
R3. 7. 20	第1回	市役所会議室	7名	正・副委員長の選任について
R3. 7. 27	第2回	市役所会議室	7名	第33号原稿確認について 今後の予定 8/15発行
R3. 10. 27	第3回	市役所会議室	6名	第34号の発行について
R3. 11. 26	第4回	市役所会議室	7名	第34号原稿確認について 今後の予定 1/1発行

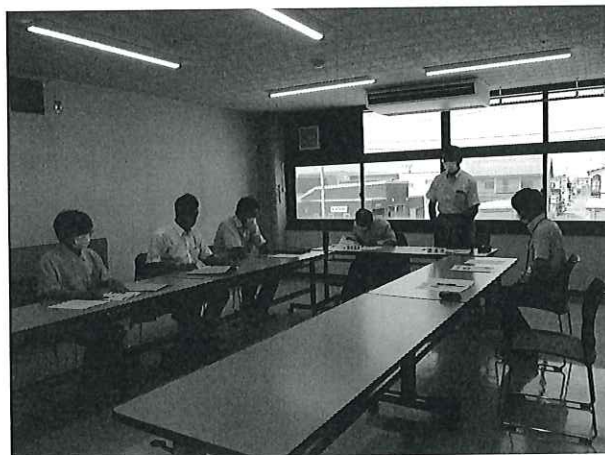

編集委員会



農地等利用最適化推進特別委員会

#### (4) 地域農業の推進に関する意見書

[土別市に対する意見書]

- 1 近年の異常気象に耐えられるように、土地改良事業による整備、堆肥導入による土づくり、暗渠等の排水対策、異常気象に対応できる生産技術の導入が必要である。
- 2 毎年異常気象や湿害等で野菜が規格外品や廃棄処分になっている。規格外品等を活用した加工整備を整えるなど、農業経営向上に向けた対策が必要である。
- 3 エゾシカ・アライグマ・野ウサギ・ヒグマ等による農作物への被害は深刻化している。農産物を安定して生産するため、有害鳥獣駆除対策の強化が必要である。
- 4 農業者の高齢化が進む中で労働力の低下は避けられない。労働力を安定して確保できる体制整備や、ICT、ロボット技術などを活用したスマート農業への支援強化、新規就農者が参入できる環境づくり、確保するための仕組みの確立が必要である。

5 担い手への農地利用の集積・集約化の進行に伴い経営面積が拡大、機械設備等の経費が増加している。担い手への集積は今後も進むことから、新規の機械導入だけでなく更新も対象とした機械等導入への支援強化が必要である。

6 安定した農業経営を続けるために経営の法人化は有効な手段であるため、法人化に対する支援強化が必要である。

以上、農業委員会等に関する法律第 38 条の規定により意見書を提出した。

提出 令和 3 年 1 1 月 3 0 日 提出先 士別市長



## (5) 農業委員活動状況

- ① 現況証明現地調査(調査地区の委員)申請時随時(市内全域) 21件
- ② 道内研修  
※コロナウイルスの影響により中止
- ③ 作況調査 作況状況報告会 (令和3年8月27日) 参加委員27名  
作況調査地区及び作況調査作物  
・南 町(水稲)・川 西(馬鈴薯)・西士別(大豆)・中士別(大豆)・武 徳(甜菜)  
・多 寄(小麦)・温根別(大豆)・上士別(水稲)・朝 日(甜菜)
- ④ 農地パトロール(令和3年8月10日～8月31日・随時) 参加委員27名
- ⑤ 地区別農業委員研修会(令和3年12月)  
・旭川市 ※コロナウイルスの影響により中止
- ⑥ 農業者年金協議会代議員等研修会(令和3年12月)  
・士別市 ※コロナウイルスの影響により中止
- ⑦ 女性農業委員・農地利用最適化推進委員等活動強化研修会(令和4年1月)  
・札幌市 ※コロナウイルスの影響により中止
- ⑧ 農業委員等活動強化研修会(令和4年1月)  
・札幌市 ※コロナウイルスの影響により中止
- ⑨ 農業者年金研究会(令和4年1月)  
・札幌市 ※コロナウイルスの影響により中止
- ⑩ 農用地利用関係調整会議及び買入協議  
・各地区農業委員 随時開催



作況状況報告会

### 3. 農地法第3条関係

#### (1) 農地法第3条処理状況

(R3.4.1 ~ R4.3.31)

区 分	処 理 内 容					
	処 理 件 数			許 可 面 積 (a)		
	有償	無償	総 数	田	畑	合 計
所 有 権 移 転	1	1	2	0	22	22
使 用 貸 借			0			0
賃 貸 借			0			0
合 計	1	1	2	0	22	22

#### (2) 渡人(貸人)理由別内訳

区 分		渡 人 (貸人) 事 由					合 計
		農 業 止 廃	経 営 移 譲 年 金 受 給	経 営 移 譲 (一 般)	再 契 約	そ の 他	
所 有 権 移 転	有 償	1					1
	無 償					1	1
使 用 貸 借							0
賃 貸 借							0
合 計		1	0	0	0	1	2

#### (3) 受人(借人)経営体別内訳

区 分		受 人 (借人) 内 訳				合 計
		農 業 者 (一 般)	後 継 者	農 地 所 有 適 格 法 人	参 入 法 人	
所 有 権 移 転	有 償	1				1
	無 償	1				1
使 用 貸 借						0
賃 貸 借						0
合 計		2	0	0	0	2

#### (4) 農地法第3条処理件数・面積の推移

	平成27年度	平成28年度	平成29年度	平成30年度	令和元年度	令和2年度	令和3年度
件数(件)	19	26	26	30	27	7	2
田	17,252	21,909	20,474	24,166	31,554	3,920	0
畑	20,167	14,475	21,120	6,692	23,790	1,293	22
面積計(a)	37,419	36,384	41,594	30,858	55,344	5,213	22

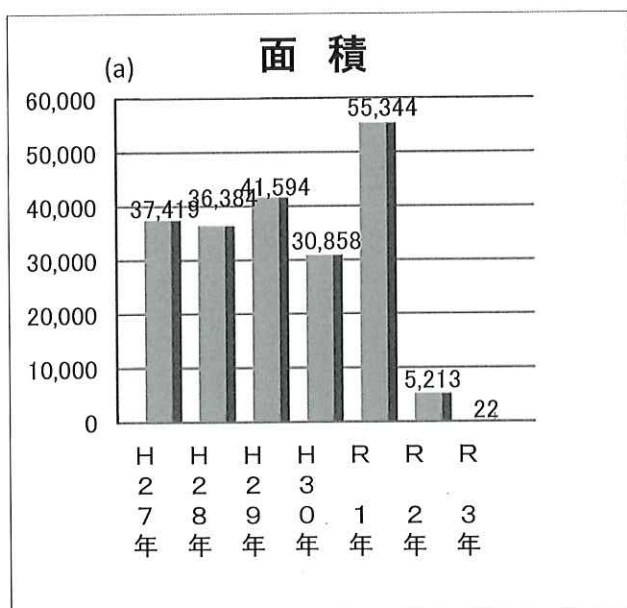
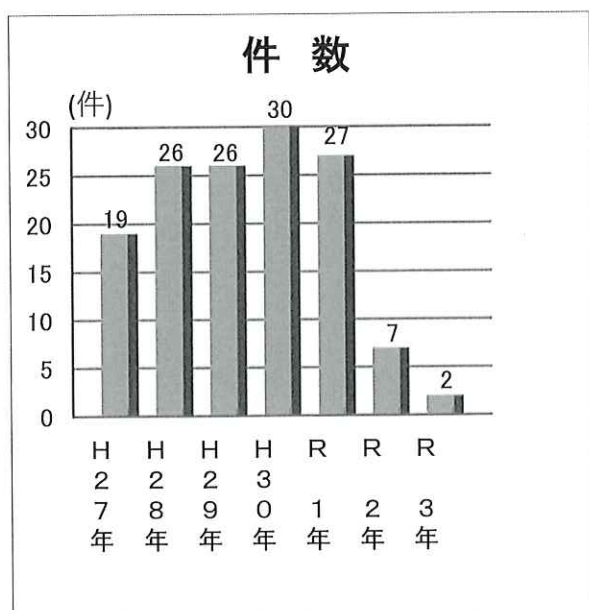

#### 4. 農業經營基盤強化促進事業

##### (1) 農業經營基盤強化促進事業處理狀況

(R3.4.1 ~ R4.3.31)

地区名	所有權移転 (売買・贈与)			利用權設定 (賃貸借・使用貸借)			計		
	件数	地目	面積(ha)	件数	地目	面積(ha)	件数	地目	面積(ha)
士別	13	田	100.18	25	田	117.26	38	田	217.44
		畑	13.10		畑	61.95		畑	75.05
		計	113.28		計	179.21		計	292.49
中士別	5	田	6.16	10	田	60.63	15	田	66.79
		畑	0.09		畑	6.28		畑	6.37
		計	6.25		計	66.91		計	73.16
上士別	1	田	3.92	15	田	89.17	16	田	93.09
		畑	0.96		畑	31.26		畑	32.22
		計	4.88		計	120.43		計	125.31
温根別	5	田	41.14	5	田	66.35	10	田	107.49
		畑	16.37		畑	13.68		畑	30.05
		計	57.51		計	80.03		計	137.54
多寄	27	田	74.19	14	田	139.15	41	田	213.34
		畑	12.67		畑	43.50		畑	56.17
		計	86.86		計	182.65		計	269.51
朝日	2	田	13.66	6	田	32.77	8	田	46.43
		畑	0.00		畑	4.73		畑	4.73
		計	13.66		計	37.50		計	51.16
合計	53	田	239.25	75	田	505.33	128	田	744.58
		畑	43.19		畑	161.40		畑	204.59
		計	282.44		計	666.73		計	949.17

地区名	H27年度	H28年度	H29年度	H30年度	R元年度	R2年度	R3年度
士別	53件	53件	68件	44件	53件	73件	38件
中士別	23件	28件	25件	19件	16件	19件	15件
上士別	48件	36件	34件	28件	55件	42件	16件
温根別	15件	25件	17件	3件	16件	6件	10件
多寄	22件	28件	37件	28件	41件	42件	41件
朝日	18件	28件	21件	13件	30件	30件	8件
合計	179件	198件	202件	135件	211件	212件	128件
面積	822.97 ha	984.00 ha	1,147.36 ha	630.17 ha	1,138.45 ha	1,363.77 ha	949.17 ha

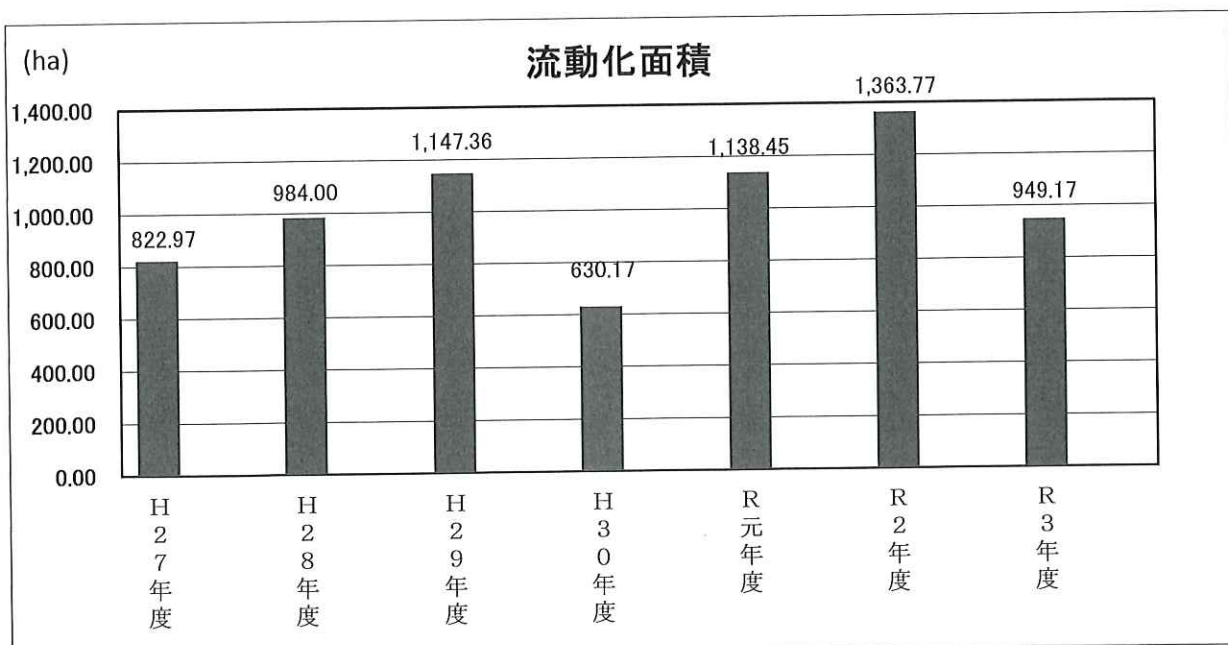

## (2) 渡人(貸人)理由別内訳

(R3.4.1 ~ R4.3.31)

区分	理由	面積区分					合計
		1ha未満	1~3ha	3~5ha	5~10ha	10ha以上	
所有権移転	農業廃止	1件	6件	4件	1件	2件	14件
	経営規模縮小	1件	2件	1件			4件
	代替地取得						0件
	公社売渡		1件	6件	3件	6件	16件
	賃貸地を売却		3件	2件	2件	1件	8件
	その他	5件	2件	4件			11件
	小計	7件	14件	17件	6件	9件	53件
利用権設定	農業廃止				2件	4件	6件
	経営規模縮小		1件	2件		1件	4件
	代替地取得						0件
	公社貸付		2件	1件		2件	5件
	再設定	3件	8件	5件	6件	7件	29件
	農業用施設	1件					1件
	その他	4件	5件	4件	6件	11件	30件
	農地中間管理事業						0件
	小計	8件	16件	12件	14件	25件	75件
合計	15件	30件	29件	20件	34件	128件	

## (3) 受人(借人)経営体別内訳

(R3.4.1 ~ R4.3.31)

	理由	面積区分					合計	
		1ha未満	1~3ha	3~5ha	5~10ha	10ha以上		
	一般農家	13件	24件	19件	13件	23件	92件	
法人	農業生産法人	2件	5件	9件	5件	9件	30件	
	公社	農地売買等事業		1件	1件	2件	2件	6件
		農地中間管理事業						
		畜産基盤再編総合整備事業						
	公社計	0件	1件	1件	2件	2件	6件	
合計	15件	30件	29件	20件	34件	128件		

※公社…(公財)北海道農業公社



## 5. 農地法第4条・第5条関係

### (1) 農地法第4条・第5条処理状況

(R3.4.1 ~ R4.3.31)

年 度	第 4 条				第 5 条			
	許 可 件 数	許 可 面 積 (a)			許 可 件 数	許 可 面 積 (a)		
		田	畑	計		田	畑	計
令和3年度	9	36	70	106	14	25	96	121

年度別<参考>	第 4 条				第 5 条			
	許可件数	田	畑	計	許可件数	田	畑	計
平成26年度	0	0	0	0	10	99	70	169
平成27年度	4	16	17	33	6	91	39	130
平成28年度	4	0	36	36	5	32	9	41
平成29年度	6	132	6	138	5	18	19	37
平成30年度	2	0	15	15	8	240	268	508
令和元年度	4	18	34	52	7	40	26	66
令和2年度	6	54	68	122	3	1	13	14

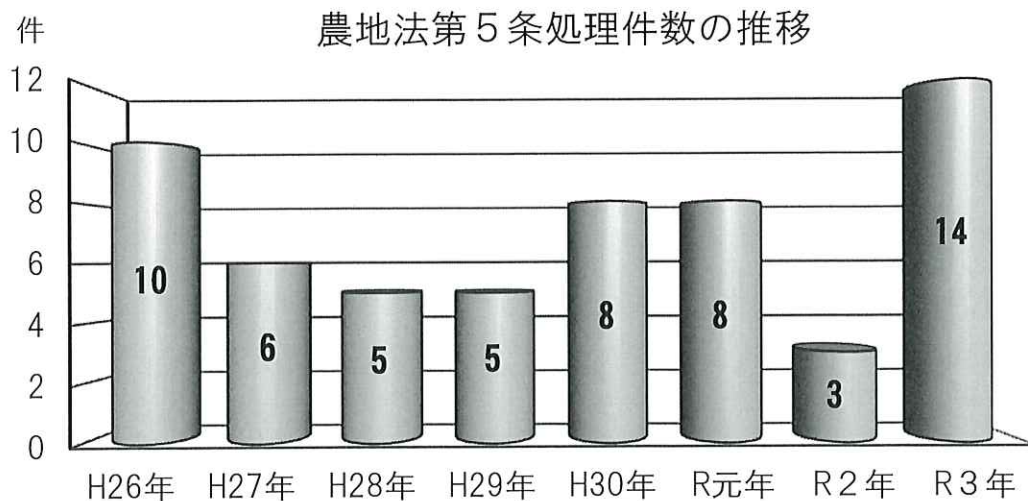
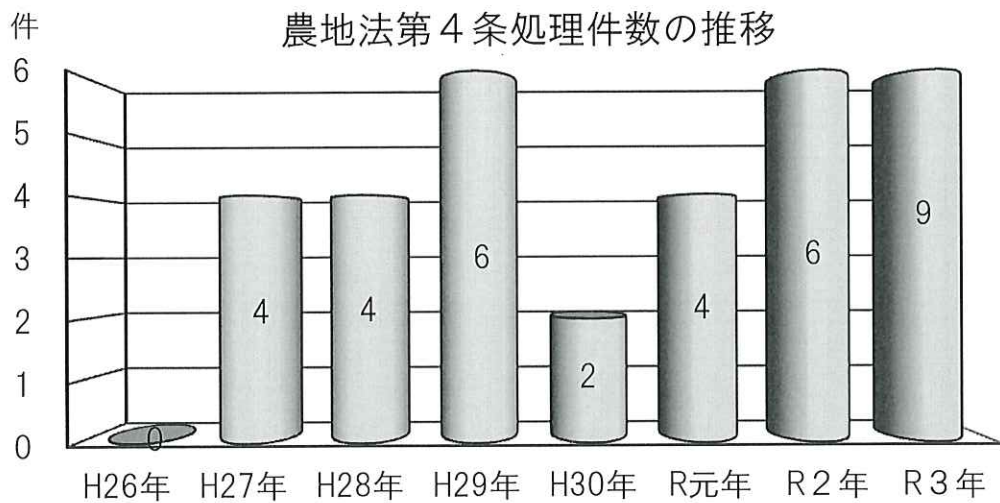

(2) 転用用途別内訳

(R3.4.1 ~ R4.3.31)

用途		第 4 条				第 5 条			
		件数	面 積 ( a )			件数	面 積 ( a )		
			田	畑	計		田	畑	計
住宅 用地	農家住宅					3	3	17	20
	一般住宅					4	7	11	18
	集団住宅・その他								
	計					7	10	28	38
公的施設用地									
工・鉱業(工場)用地									
ビ ス 業 等 用 地	店舗等施設								
	流通業務等施設								
	その他								
	計								
業 務 の 用 地	農業用施設	9	36	70	106	7	15	68	83
	駐車場・資材置場								
	土石等採取用地								
	植 林								
	その他								
計	9	36	70	106	7	15	68	83	
合 計		9	36	70	106	14	25	96	121

6. 離 農 状 況

(1) 離農戸数

(単位：h a)

年度	戸数	田	畑	計
平成27年度	28	206.95	62.66	269.61
平成28年度	18	146.96	25.73	172.69
平成29年度	19	164.39	20.29	184.68
平成30年度	16	128.21	43.66	171.87
令和元年度	20	110.42	51.31	161.73
令和2年度	13	69.75	64.70	134.45
令和3年度	12	121.56	12.42	133.98

離 農 戸 数

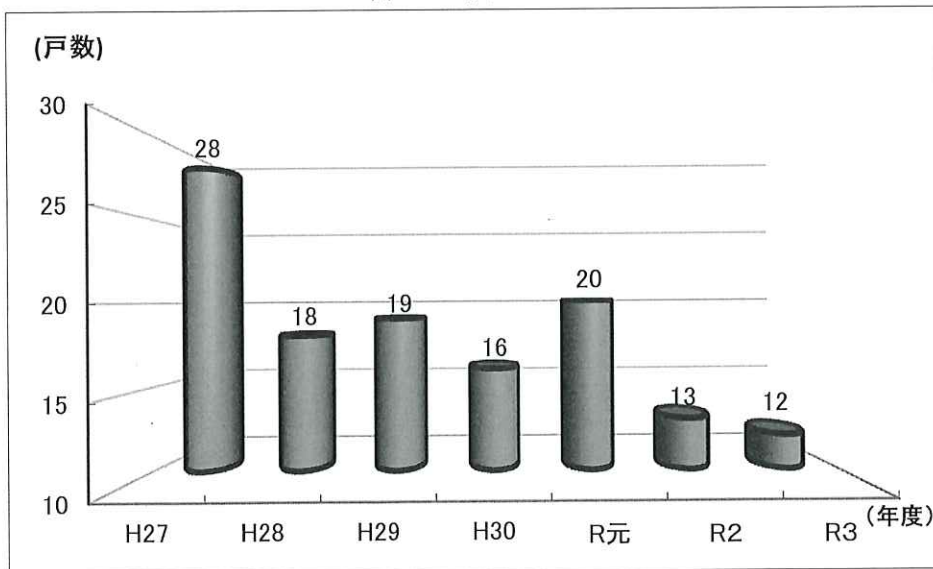

離農内訳

理 由 別	高齢により	3
	労働力不足	9
	転職による	0
	その他	0
年 齢 別	～49	0
	50～59	0
	60～69	9
	70～	3
地 区 別	中央地区	4
	中士別地区	0
	上士別地区	0
	温根別地区	2
	多寄地区	5
	朝日地区	1

7. 諸証明交付事務（手数料）状況

(R3. 4. 1 ~R4. 3. 31)

(単位：円)

現況証明		嘱託登記		経営証明		農地写真図		その他証明		合計	
件数	金額	件数	金額	件数	金額	件数	金額	件数	金額	件数	金額
21	52,700	71	310,530	118	47,200	0	0	11	4,400	221	414,830

8. 士別市農業経営改善計画認定状況

(R3. 4. 1 ~R4. 3. 31)

(1) 農業経営改善計画

(単位：人)

士別	中士別	上士別	温根別	多寄	朝日	合計
158	35	76	36	84	65	454

(2) 青年等就農計画

(単位：人)

士別	中士別	上士別	温根別	多寄	朝日	合計
0	0	1	0	1	1	3

9. 農業者年金事務

(1) 農業者年金事務取扱件数

(R3. 4. 1 ~R4. 3. 31)

(単位：人)

経営移譲	特例付加	旧老齢	新老齢	加入者脱退・死亡	受給者死亡	資格得喪	現況届
2	3	10	13	2	40	128	616

(2) 農業者年金加入・受給状況

旧制度受給者

(単位：人)

老齢年金	経営移譲年金	合計	待機者
226	335	561	114

新制度受給者

(単位：人)

老齢年金	特例付加年金	合計	待機者
166	66	232	134

新制度の加入者数

(単位：人)

政策支援加入	通常加入	合計
32(5)	176(4)	208(9)

( )はR3年度新規加入者

10. 家族経営協定

農業経営の将来展望を切り開くためには、家庭内における話し合いの積み上げがその第一歩となる。家族のひとりひとりが自らの意思で発言し、経営・生活の現状把握を行い、将来に向けた共通目標の樹立やその実現のための具体的な取り組みを明らかにして、その家独自の魅力的な家族農業経営を実現させるため家族経営協定の締結を推進する。

締結状況

(単位：件)

	士別	中士別	上士別	多寄	温根別	朝日	合計
令和3年度	31	3	13	12	7	3	69

〈参 考〉

## 農 業 手 数 料 一 覧 表

[土別市手数料徴収条例第2条(抜粋)]

件 名	項 目	手数料 (円)
(1) 現況に関する証明	農地法第4, 5条の許可済みのもの	1 件 7 0 0
	上記以外	1 件 2, 6 0 0
(2) 嘱託登記	所有権登記(相続によるものを除く)	1 件 4, 0 7 0
	土地表示変更の登記	1 件 1, 4 3 0
	登記名義人表示変更・更正の登記	1 件 9 9 0
(3) 農地移動証明手数料	1 件 4 0 0	
(4) 農業経営証明	1 件 4 0 0	
(5) 農地地図の複写	1 件 6 0 0	
(6) 農地台帳の閲覧	1 筆 4 0 0	
(7) 農地台帳記録事項要約書の交付	1 筆 4 0 0	

(令和元年10月1日改正)

# 1 1. 農地所有適格法人

令和4年4月1日現在

	法人名	業種区分	住所	設立年月日	法人認定年月日	代表者 電話番号
1	(農)東多寄酪農生産組合	酪農・畑作	多寄町31線東2号	昭和43年5月13日	昭和45年1月16日	高橋 一郎 26-2677
2	(農)士別農園	畜産・畑作	多寄町37線西3番地	昭和47年3月1日	昭和47年4月17日	古市 光敬 26-2406
3	(有)中多寄農場	養豚・畑作	多寄町32線西20番地	昭和48年1月9日	昭和48年3月14日	廣田 則史 26-2010
4	(有)佐々木牧場	酪農	南士別町3416番地7	昭和48年9月20日	平成14年11月27日	佐々木 雅志 23-5610
5	(有)三栄アグリ	畑作・食品加工	朝日町三栄4844番地	平成6年12月20日	平成6年12月27日	宍戸 久男 28-3300
6	(有)エスケイファーム	畑作	大通東4丁目303番地31	平成7年5月17日	平成7年6月28日	菅原 直美 26-7773
7	(農)北星ファーム	水稻・畑作	中士別町8線東6番地	平成7年6月1日	平成7年6月28日	山下 雄一 23-3829
8	(有)佐久間農場	酪農・畑作	南町東4区437番地23	平成9年1月30日	平成9年5月27日	佐久間 弘美 23-4810
9	(株)早川牧場	畜産(肉牛)	下士別町41線東18番地	平成9年2月5日	平成9年5月27日	多田 好宏 23-3928
10	(株)ヤマサファーム	畜産(肉牛)	武徳町44線東9号	平成9年2月28日	平成9年5月27日	佐々木 元晴 23-4198
11	(有)藤田農園	畑作	下士別町41線西14番地	平成11年4月1日	平成11年5月27日	藤田 良治 23-1245
12	(株)東武牧場	畜産(肉牛)	武徳町44線東8号	平成11年7月1日	平成12年10月27日	山崎 敏文 23-1548
13	(有)ディリーサポート士別	酪農・飼料生産	南士別町1252番地	平成13年11月20日	平成13年12月27日	市川 和雄 29-6272
14	(農)大成農場	水稻・畑作	中士別町10線西	平成14年2月1日	平成14年2月27日	木下 一彦 23-2788
15	(有)下士別畜産	畜産(肉牛)	下士別町41線東18番地	平成15年4月24日	平成15年9月26日	多田 由利子 23-3506
16	かわにしの丘しずお農場(株)	畑作・めん羊	武徳町46線東3号	平成16年2月20日	平成16年3月27日	山下 卓巳 22-2151
17	(農)育栄ファーム	水稻・畑作	中士別町5線西7番地	平成16年12月7日	平成17年1月27日	田渕 良和 23-5311
18	(農)あさひ	畑作	朝日町中央4367番地	平成17年3月25日	平成17年5月18日	渡邊 利幸 28-2508
19	(有)榎本農場	畜産(肉牛)	北町421番地	平成17年6月7日	平成17年6月27日	榎本 實男 23-2230
20	(有)奥山プランテーション	畑作	川西町8線西30番地	平成18年2月8日	平成18年2月27日	奥山 稔 23-0329
21	(株)伊藤ファーム	酪農・畑作	上士別町20線南49番地	平成18年10月4日	平成18年10月27日	伊藤 浩明 24-2030
22	(株)カワハラデンプン	畑作・澱粉	南町西4区1878番地	平成3年3月1日	平成19年3月27日	川原 一夫 23-5726
23	(株)ファーム6・6	水稻・畑作	上士別町24線南3番地	平成19年4月4日	平成19年4月26日	後藤田 隆 24-2654
24	(株)しのめ畜産	酪農・畑作	温根根町南12線西4番地	平成19年3月29日	平成19年4月26日	佐藤 準子 27-2303
25	(株)田村自然農園	畑作(蕎麦)	東京都新宿区百人町 3丁目1番6号	平成20年1月30日	平成20年1月30日	田村 盛敬 03-3365-1581

令和4年4月1日現在

	法人名	業種区分	住所	設立年月日	法人認定年月日	代表者 電話番号
26	(株)辻本牧場	畜産(肉牛)	上士別町27線南44番地	平成21年12月3日	平成22年1月27日	長澤 政秋 24-2627
27	(株)たいら農園	水稲・畑作	中士別町9線東7番地	平成22年3月31日	平成22年4月27日	平 穰 29-2667
28	(株)ふぁーむほのか	水稲・畑作	上士別町18線南2番地	平成24年3月14日	平成24年4月27日	佐伯 洋一 24-2737
29	(株)山本農園	畑作	上士別町16線南3番地	平成24年4月5日	平成24年5月28日	山本 茂 24-2345
30	(株)野田農園	畑作	朝日町中央4029番地	平成24年12月14日	平成25年1月28日	野田 真澄 28-3211
31	山本ファーム(株)	水稲・畑作	下士別町43線東2号	平成26年3月4日	平成26年4月25日	山本 雅人 23-3523
32	士別スズランファーム(株)	畑作	西3条北4丁目382番地1	平成26年9月24日	平成26年11月27日	川口 淳一 23-2103
33	みか農園(株)	畑作	上士別町16線北2番地	平成27年1月5日	平成27年3月27日	黒田 康敬 24-2101
34	(株)田舎塾	水稲・畑作	上士別町12線西7番地	平成27年2月6日	平成27年3月27日	中山 義隆 24-2830
35	(株)庄内ファーム	畑作	大通西9丁目3197番地1	平成27年2月26日	平成27年3月27日	宮澤 勝己 23-4175
36	(農)きぼうの大地	水稲・畑作	上士別町13線西2番地	平成27年2月12日	平成27年4月27日	高貝 敏孝 24-2525
37	(農)侍士セブン	水稲・畑作	上士別町20線南6番地	平成28年2月15日	平成28年4月27日	水留 良一 24-2722
38	(株)金原牧場	酪農・畑作	名寄市風連町字日進 631番地4	平成28年12月20日	平成29年2月27日	金原 幸洋 01655-2-6403
39	(株)アクト	水稲・畑作	多寄町36線東2番地	平成16年5月21日	平成30年3月27日	小松 信介 29-4470
40	(株)名尾農場	畑作	名寄市砺波656番地8	平成29年6月1日	平成30年9月27日	名尾 良一 01654-2-4544
41	(株)ドリームグラウンド	畜産・畑作	西士別町1287番地257	平成30年3月16日	平成30年10月29日	飯村 裕二
42	(同)山本ファーム	畑作	東3条19丁目465番地104	平成30年10月23日	平成31年2月27日	山本 栄一 26-2950
43	(株)イナゾーフาร์ม	水稲・畑作	多寄町38線西9番地	令和元年6月10日	令和元年7月26日	谷 寿彰 26-2031
44	士別三協(株)	畜産(めん羊)	南町西4区3420番地9	平成31年4月3日	令和元年8月27日	赤松 賢介 06-6322-2587
45	(株)今牧場	酪農	朝日町登和里6735番地	令和元年7月30日	令和元年9月27日	今 祐司 28-3040
46	(株)ラテール	水稲・畑作	多寄町31線西22番地	令和元年11月7日	令和元年12月20日	丹 敬生 26-2527
47	(株)大西農産	畑作	多寄町38線西26番地	令和2年3月4日	令和2年3月27日	大西 康弘 26-2855
48	(株)悠farm後藤	畑作	多寄町35線東3番地	令和2年3月4日	令和2年3月27日	後藤 勝幸 26-2170
49	(株)後藤農園	水稲・畑作	多寄町38線東3番地	令和3年2月15日	令和3年3月26日	後藤 俊彦 26-2239
50	三橋農場(株)	畑作	多寄町40線東25番地	令和4年1月11日	令和4年2月28日	三橋 祐介 26-2947

## 1 2. 農地賃貸料情報

### 【田（水稲）の部】

(10 a /円)

締結（公告）された地域名	平均額	最高額	最低額	データ数
士別市（川西、北町、東山、 下士別、西士別、南士別）	11,922	15,960	8,000	33筆
士別市（上士別）	10,151	15,000	8,000	46筆
士別市（武 徳）	11,200	13,000	10,000	36筆
士別市（中士別）	10,500	13,000	10,000	19筆
士別市（多 寄）	10,243	11,539	7,000	44筆
士別市（温根別）	11,322	15,960	5,000	55筆
士別市（朝 日）	7,797	9,446	5,359	100筆

### 【畑（普通畑）の部】

(10 a /円)

締結（公告）された地域名	平均額	最高額	最低額	データ数
士別市（川西、北町、東山、 下士別、西士別、南士別）	3,228	4,000	2,000	39筆
士別市（上士別）	2,253	3,000	1,767	31筆
士別市（武 徳）	2,812	4,045	1,000	24筆
士別市（中士別）	2,503	3,007	1,500	8筆
士別市（多 寄）	2,136	4,045	866	37筆
士別市（温根別）	2,542	3,712	1,000	53筆
士別市（朝 日）	1,983	3,000	1,800	108筆

注1 … 賃貸料情報は、令和3年1月から令和3年12月までに締結（公告）された賃貸借における賃貸料を用いた10 a 当たりの価格です。

注2 … データ数は集計に用いた筆数です。

### 13. 農作業協定表（令和4年4月改定）

#### (1) 賃金協定表

作 業 名	区 分	賃 金	時間外（1時間当）
田植作業（補植を含む） 田・畑防除 豆類収穫作業 馬鈴薯作業 ビート作業 野菜作業 その他作業	日 額	7,200円	1,125円
パート作業	時 給	900円	（最低賃金）
機械オペレーター	時 給	1,300円以上	

労働時間と条件

- ★ 作業時間 午前8時00分～午後5時00分 1日8時間
- ★ 休憩時間 昼食1時間、午前・午後各15分程度
- ★ 時間外 1時間 25%割増
- ★ 最低賃金改定の場合は時間額を下回らないよう支給してください
- ★ おやつ代 400円程度
- ★ 交通費 雇主負担、パート作業は労務者負担
- ★ 昼食 労務者負担
- ★ 作業用具 双方で相談して用意する
- ★ 組頭手数料 1人 120円



### 農業関係の主な出来事



- R3. 5 新型コロナウイルス 緊急事態宣言 北海道 5/16～6/20 8/27～9/30
- R4. 3 国営農地再編整備事業「上士別地区」の完了
- R4. 3 大友仁司さん（下士別町）・JA北ひびきICT農業研究会が農業奨励賞受賞

#### 【主な作物の作柄状況】

作付面積

水 稲	7月の高温・多照傾向により生育が進み、収量は平年を上回った。	2,410ha
小 麦	6月以降の乾燥した気象により赤さび病発生し、収量は平年を下回った。	2,063ha
豆 類	7月の高温・小雨により生育は停滞し、収量は平年を下回った。	2,437ha
玉 葱	6月以降の高温・干ばつにより生育は停滞し、収量は平年を下回った。	145ha
甜 菜	6月の小雨により生育は停滞し、収量は平年を下回った。	660ha
馬 鈴 薯	6月以降の高温・小雨後に生育がやや停滞し、収量は平年を下回った。	161ha





## (2) 令和4年度農業機械作業基準料金表 (オペレーター付)

〈土別地区〉

	種 目	料 金	摘 要
耕 起 ・ 整 地	サブソイラー田	3,000円	2m以内 10a当り
	〃 畑	2,000円	2m以内 10a当り
	心 土 耕	3,000円	心土耕、すき込み 10a当り
	普通プラウ耕	2,500円	10a当り
	スタブルカルチ類	2,000円	10a当り
	ロータリー作業	3,000円	10a当り
	水田代かき	3,800円	10a当り
	ストロチョッパー	1,500円	10a当り
牧 草 作 業	1、2番刈り	1,500円	10a当り
	反転・集草	800円	10a当り
	ヘイベイラー	100円	梱包のみ 1個
	ロールベイラー	2,200円	1.5m~1.6m 1個
	〃	2,500円	1.8m 1個
播 種 ・ 移 植	ラッピングマシーン	3,300円	10a当り
	田 植 機	4,500円	10a当り
	グレンドリル	1,300円	10a当り
	施肥プランター	1,200円	10a当り
	芋プランター	3,000円	10a当り
	ビート移植	6,000円	10a当り
管 理 作 業	ビート全自動移植	7,000円	10a当り
	草カルチ	1,500円	10a当り
	培 土	1,000円	10a当り
	防 除 作 業	1,000円	ブームスプレーヤー 10a当り
収 穫 作 業	〃	1,000円	ビークル・ドローン 10a当り
	コンバイン刈り稲	6,000円~7,000円	1ha以上 10a当り
	〃 麦	5,000円	1ha以上 10a当り
	〃 豆類・雑豆類等	6,000円以上	10a当り
	豆 刈 り	3,000円	10a当り
	小豆・雑豆脱穀	3,500円以上	汎用コンバインとピックアップは
	大豆脱穀	5,000円以上	各1,000円増 10a当り
	ポテトデガー	2,500円	10a当り
	ポテトハーベスター	10,000円	10a当り
そ の 他	ビートハーベスター	10,000円	10a当り
	フロントローダー	3,000円	1時間当り
	融雪剤散布	25kg 1袋300円、20kg 1袋250円、40kg 1袋300円	
	ライムソー	20kg 1袋250円	
	除雪機(オペレーターなし)	5,000円以上	1時間当り

# 14. 歴代農業委員会会長・職務代理者

## 旧士別市

会長	在職期間	職務代理者	在職期間
佐藤 矩	S29.7.10 ～ S30.3.31	後藤万二郎 吉野慶一 近藤貞喜	S29.7.10 ～ S30.3.31
佐藤 矩	S30.4.1 ～ S32.7.10	後藤万二郎 胡摩崎米次郎 近藤貞喜	S30.4.1 ～ S32.7.10
秋山 孝太郎	S32.7.11 ～S35.7.19	中西 秀利	S32.7.11 ～S35.7.19
金井 満寿男	S35.7.20 ～38.7.19	五十嵐 耕造	S35.7.20 ～38.7.19
田中 一明	S38.7.20 ～S41.7.19	五十嵐 耕造	S38.7.20 ～S41.7.19
溝 潤 栄	S41.7.20 ～S44.7.19	山本 義清	S41.7.20 ～S44.7.19
野原 浅吉	S44.7.20 ～S47.7.19	平田 新作	S44.7.20 ～S47.7.19
野原 浅吉	S47.7.20 ～S50.7.19	下道 仁太郎	S47.7.20 ～S50.7.19
野原 浅吉	S50.7.20 ～S53.7.19	菅原 永作	S50.7.20 ～S53.7.19
菅原 永作	S53.7.20 ～S56.7.19	齋藤 定雄	S53.7.20 ～S56.7.19
菅原 永作	S56.7.20 ～S59.7.19	齋藤 定雄	S56.7.20 ～S59.7.19
齋藤 定雄	S59.7.20 ～S62.7.19	遠藤 繁雄	S59.7.20 ～S62.7.19
遠藤 繁雄	S62.7.20 ～H2.7.19	大崎 清	S62.7.20 ～H2.7.19
大崎 清	H2.7.20 ～H5.7.19	佐々木 富雄	H2.7.20 ～H5.7.19
大崎 清	H5.7.20 ～H8.7.19	胡摩崎 英一	H5.7.20 ～H8.7.19
大崎 清	H8.7.20 ～H11.7.19	谷口 弘	H8.7.20 ～H11.7.19
大崎 清	H11.7.20 ～H14.7.19	野口 項介	H11.7.20 ～H14.7.19
下道 和雄	H14.7.20 ～H17.7.19	松川 英一	H14.7.20 ～H17.7.19
松川 英一	H17.7.20 ～H17.8.31	平 進	H17.7.20 ～H17.8.31

## 旧朝日町

会長	在職期間	職務代理者	在職期間
武市 重雄	S29.7.20 ～S32.7.19	千田 清	S29.7.20 ～S32.7.19
武市 重雄	S32.7.20 ～S35.7.19	千田 清	S32.7.20 ～S35.7.19
須田 喜市	S35.7.20 ～S38.7.19	山下 正義	S35.7.20 ～S38.7.19
須田 喜市	S38.7.20 ～S41.7.19	千田 清	S38.7.20 ～S41.7.19
須田 喜市	S41.7.20 ～S44.7.19	千田 清	S41.7.20 ～S44.7.19
須田 喜市	S44.7.20 ～S47.7.19	館田 正一	S44.7.20 ～S47.7.19
須田 喜市	S47.7.20 ～S50.7.19	館田 正一	S47.7.20 ～S50.7.19
須田 喜市	S50.7.20 ～S53.7.19	館田 正一	S50.7.20 ～S53.7.19
須田 喜市	S53.7.20 ～S56.7.19	渡邊 賢吉	S53.7.20 ～S56.7.19
須田 喜市	S56.7.20 ～S59.7.19	渡邊 賢吉	S56.7.20 ～S59.7.19
須田 喜市	S59.7.20 ～S62.7.19	渡邊 賢吉	S59.7.20 ～S62.7.19
須田 喜市	S62.7.20 ～H元.10.30	松浦 峻	S62.7.20 ～H元.10.30
松浦 峻	H元.11.20 ～H2.7.19	矢島 和雄	H元.11.20 ～H2.7.19
矢島 和雄	H2.7.20 ～H5.7.19	宍戸 勝美	H2.7.20 ～H5.7.19
矢島 和雄	H5.7.20 ～H8.7.19	宍戸 勝美	H5.7.20 ～H8.7.19
矢島 和雄	H8.7.20 ～H11.7.19	丹治 行夫	H8.7.20 ～H11.7.19
丹治 行夫	H11.7.20 ～H14.7.19	宍戸 勝美	H11.7.20 ～H14.7.19
丹治 行夫	H14.7.20 ～H17.7.19	宍戸 勝美	H14.7.20 ～H17.7.19
丹治 行夫	H17.7.20 ～H17.8.31	宍戸 勝美	H17.7.20 ～H17.8.31

## 新士別市

期数	会長	在職期間	職務代理者	在職期間
1期	松川 英一	H17.9.15 ～H18.7.19	丹治 行夫	H17.9.15 ～H18.7.19
2期	松川 英一	H18.7.20 ～H21.7.19	平 進	H18.7.20 ～H21.7.19
3期	松川 英一	H21.7.20 ～H24.7.19	飛世 薫	H21.7.20 ～H24.7.19
4期	松川 英一	H24.7.20 ～H27.7.19	飛世 薫	H24.7.20 ～H27.7.19
5期	松川 英一	H27.7.20 ～H30.7.19	飛世 薫	H27.7.20 ～H30.7.19
6期	飛世 薫	H30.7.20 R3.7.20	保科 隆志	H30.7.20 R3.7.19
7期	保科 隆志	R3.7.20 ～現在	上野 浩二	R3.7.20 ～現在



## 令和3年度業務報告書

令和4年4月27日 発行

発行 士別市農業委員会

士別市東6条4丁目

電話0165-26-7168