士別市全図（士別東部）
洪水浸水想定区域図（想定最大規模）

このマップは、国土地理院発行 (2014 年～ 2018 年) の地図に、国や北海道が公表した浸水想定区域や北海道が公表した洪水氾濫危険区域を重ねて作成したものです。現在の土地の状況と違いがある場合がありますので注意してください。

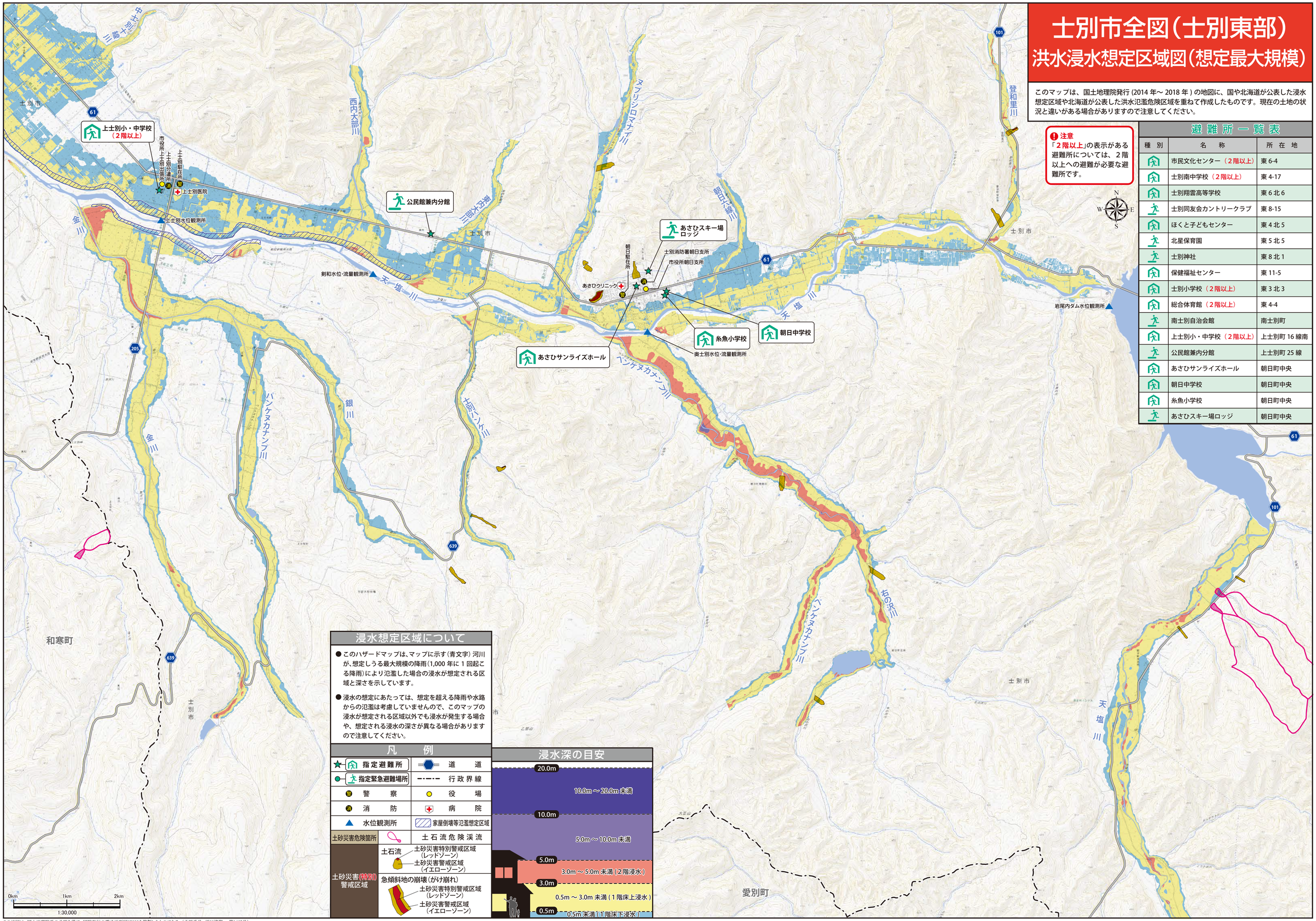

浸水想定区域について

- このハザードマップは、マップに示す（青文字）河川が、想定しうる最大規模の降雨（1,000 年に 1 回起こる降雨）により氾濫した場合の浸水が想定される区域と深さを示しています。
- 浸水の想定にあたっては、想定を超える降雨や水路からの氾濫は考慮していませんので、このマップの浸水が想定される区域以外でも浸水が発生する場合や、想定される浸水の深さが異なる場合がありますので注意してください。

凡例

指定避難所	道路
指定緊急避難場所	行政界線
警察	役場
消防	病院
水位観測所	家屋倒壊等氾濫想定区域
土砂災害危険箇所	土石流危険渓流
土砂災害(特別)警戒区域	土石流：土砂災害特別警戒区域（レッドゾーン）／土砂災害警戒区域（イエローゾーン） 急傾斜地の崩壊（がけ崩れ）：土砂災害特別警戒区域（レッドゾーン）／土砂災害警戒区域（イエローゾーン）

浸水深の目安

- 20.0m
- 10.0m ～ 20.0m 未満
- 10.0m
- 5.0m ～ 10.0m 未満
- 5.0m
- 3.0m ～ 5.0m 未満（２階浸水）
- 3.0m
- 0.5m ～ 3.0m 未満（１階床上浸水）
- 0.5m
- 0.5m 未満（１階床下浸水）

0km　1km　2km
1:30,000

注意
「２階以上」の表示がある避難所については、２階以上への避難が必要な避難所です。

避難所一覧表

種別	名称	所在地
	市民文化センター（２階以上）	東 6-4
	士別南中学校（２階以上）	東 4-17
	士別翔雲高等学校	東 6 北 6
	士別同友会カントリークラブ	東 8-15
	ほくと子どもセンター	東 4 北 5
	北星保育園	東 5 北 5
	士別神社	東 8 北 1
	保健福祉センター	東 11-5
	士別小学校（２階以上）	東 3 北 3
	総合体育館（２階以上）	東 4-4
	南士別自治会館	南士別町
	上士別小・中学校（２階以上）	上士別町 16 線南
	公民館兼内分館	上士別町 25 線
	あさひサンライズホール	朝日町中央
	朝日中学校	朝日町中央
	糸魚小学校	朝日町中央
	あさひスキー場ロッジ	朝日町中央

この地図は、国土地理院長の承認を得て、同院発行の電子地形図25000を複製したものである。（承認番号　平30情複、　第1465号）