

2008 年版

# 士別市統計書

( 第 4 号 )

北海道士別市

## 刊 行 に あ た っ て

2008年版「士別市統計書」を刊行いたします。

この度、刊行した本書は、士別市の姿をご理解いただくために、人口、産業、教育、医療、福祉等の各分野における基礎的な統計資料を総合的に収録したものです。

近年、統計資料の重要性がますます高まっているなか、本書が行政上の利用にとどまらず、多くの関係者に広く活用いただければ幸いです。

なお、資料の編さんには、より使いやすいものとなるよう努力してきたところですが、今後とも皆様のご意見等をお伺いしながら、内容の充実を図ってまいります。

終わりに、本書の刊行にあたり、ご協力を賜りました関係各位に心から感謝を申し上げますとともに、今後とも本市発展のため一層のご指導とご協力をお願い申し上げます。

平成21年3月

士別市長 田 莉 子 進

## 士別市民憲章

わたくしたちは、天塩川の源流にはぐくまれた士別市民です。  
屯田の開拓精神をうけつぎ、人と大地が躍動するすこやかな  
まちをつくるため、この憲章を掲げ実践に努めます。

- 1. 自然を愛し 美しいまちをつくります
- 1. 人を愛し 心ゆたかな文化のまちをつくります
- 1. しごとを愛し 活みなぎるまちをつくります
- 1. スポーツを愛し 元気なまちをつくります
- 1. 夢を語り 未来に広がる明るいまちをつくります

[平成17年10月14日制定]

## ★ 市 章 ★



グリーン「大きな楕円」は大地を意味し、合併した士別市と朝日町を表します。ブルー「S」は士別市の英頭文字であり、また、天塩川の流れであり、赤い「小さな楕円」との組み合わせで駆ける人を表します。それは大地と共に躍動し、自然の中にすなおに溶け込む士別市の姿を表現しています。

## ★ 市の花 ★

エゾノリュウキンカ・コスモス・エゾムラサキツツジ

## ★ 市の木 ★

ナナカマド・アカエゾマツ

## 交通安全都市宣言

自動車は現代の日常生活に欠かせないものとなっており、その普及によって利便性は大きく向上しました。

しかし、その反面、交通事故の発生が大きな社会問題となり、その惨状と損害による市民の苦悩は、加害者も被害者も巻き込む誠に憂慮すべき事態となっています。

交通事故を防止するためには、運転者はもちろん、事業所、学校、団体、地域等が連携し、市民一人ひとりが交通安全や人命尊重に対する思想を高め、さまざまな取り組みを進めていくことが必要です。

交通安全の意義を真摯に受けとめ、安全で明るく住みよい「まち」をつくるため、ここに「交通安全都市」を宣言します。

## 健康・スポーツ都市宣言

わたくしたち士別市民は、一人ひとりが健康に心をつかい、生涯を通してスポーツに親しみ、健全な心とからだをきたえ、人と大地が躍動するすこやかな「まち」を築くため、ここに「健康・スポーツ都市」を宣言します。

## 非核平和都市宣言

核兵器を廃絶し、恒久平和を実現することは、国民共通の悲願であり、士別市民の心からのぞみです。

核兵器が世界の平和と人類の生存に脅威を与えつつある今日、私たちは核兵器の廃絶を強く訴えるものです。

美しい郷土を守り豊かな暮らしを子孫に伝えるために、非核三原則の堅持と恒久の平和を願い、ここに「非核平和都市」を宣言します。

## 暴力追放・防犯都市宣言

わたくしたちの日常生活が平穏かつ安全であることは、市民共通の願いです。

しかしながら、最近のめまぐるしい社会情勢の変化に伴い、犯罪・暴力は一向に減少する傾向が見られません。

今こそ、わたくしたち市民一人ひとりがこの現実を十分認識し、防犯思想の普及、高揚を図るとともに、善良な市民生活に脅威を与える暴力は絶対に容認できないものであり、一切の暴力行為を排除しようとするものです。

このため、士別市は市民の総力を結集し、あらゆる関係機関、団体と連携を図り、市民一人ひとりの協力と実践により犯罪を防止して、暴力のない平和で明るく住みよい「まち」の実現を決意し、ここに「暴力追放・防犯都市」を宣言します。

[平成 17 年 10 月 14 日制定]

# イラストで見る士別市

## 世帯人員



1世帯あたり2.3人

(平成20年9月30日)

## 人口密度



1km<sup>2</sup>あたり20.4人

(平成20年9月30日)

## 出生



1月平均10.8人

(平成20年)

## 死亡



1月平均21.8人

(平成20年)

## 転入



1月平均52.2人

(平成20年)

## 転出



1月平均72.8人

(平成20年)

## 市税納税額



市民1人あたり約11.4万円

(平成19年度)

## 市の予算



市民1人あたり約67万円

(平成19年度)

## 病院医師数(歯科医師含む)



医師1人あたり市民539人

(平成19年12月31日)

## 病床数



1床あたり市民86人

(平成19年12月31日)

図書館蔵書数



市民1人あたり8.4冊

(平成20年3月31日)

小中学校教員数



教員1人あたり  
児童・生徒8.0人

(平成20年5月1日)

救急出動

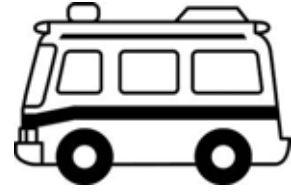

1日平均2.5件

(平成20年)

火災発生件数



1月平均0.8件

(平成20年)

交通事故(人身)



1月平均3.5件

(平成20年)

犯罪(刑法犯)



1月平均12.3件

(平成20年)

乗用自動車(軽含む)



1世帯あたり1.4台

(平成20年3月31日)

バス乗車人員数



1日あたり710人

(平成20年)

JR乗客数



1日あたり344人

(平成19年度)

上水道給水量



1人1日あたり307ℓ

(平成19年度)

ゴミ排出量



1世帯1日あたり1.4kg

(平成19年度)

市道舗装率



43.1%

(平成20年3月31日)

## 利 用 に あ た っ て

1. 本書は、士別市勢に関する統計資料を収録しました。  
なお、一部資料については、合併(平成17年9月1日)前の旧士別市と旧朝日町の統計資料を収録しました。
2. 本書は、平成19年度及び平成20年末までを中心に、数年間の主要な実績を収録、掲載しましたが、一部の項目については入手可能な限り最新の数値を掲載しました。  
なお、「年」とあるのは年間(1月から12月)、「年度」とあるのは会計年度(4月から3月)までを指します。
3. 資料は、各官公庁、団体、会社から提供されたもの、及び本市が直接収集したものです。その出所は、各表の下部右端に付記しました。
4. 各表についての補足説明は、脚注に示しました。
5. 各表は、旧士別市及び旧朝日町について収録、掲載しましたが、特に注がないものは士別市域分です。
6. 調査の時期については、上部右端に注記しました。
7. 数値の単位未満、平均値及び指数等の算出方法は、四捨五入を原則としたため、合計数値とその内訳の累計値とは一致しない場合があります。
8. 統計表中で使用した符号は、次のとおりです。
  - 「0」 → 単位未満
  - 「-」 → 皆無または該当数字のないもの
  - 「…」 → 不詳または調査を欠くもの
  - 「X」 → 発表を差し控えたもの
  - 「△」 → 比較減を示す

# 総 目 次

## 統 計 表

1. 土 地 ・ 気 象	1
2. 人 口	5
3. 農 業 ・ 林 業	23
4. 事 業 所 ・ 工 業 ・ 商 業	39
5. 経 済	51
6. 運 輸 ・ 通 信	59
7. 建 設 ・ 電 気 ・ 水 道	63
8. 教 育	71
9. 保 健 ・ 衛 生	91
10. 福 祉	99
11. 司 法 ・ 治 安	115
12. 行 財 政	123

## 資 料

1. 主 要 年 表	149
2. 旧 朝 日 町 の あ ゆ み	157
3. 公 共 施 設 ・ 団 体 等 一 覧	165
4. 統 計 情 報 関 連 ホ ー ム ペ ー ジ	171



# 統計書目次

## 1. 土地・気象

- 1. 位置及び広ぼう …………… 3
- 2. 地目別面積 …………… 3
- 3. 気象概況 …………… 4
- 4. 気象記録 …………… 4

## 2. 人 口

- 1. 人口の推移〔士別市〕 …………… 7
- 2. 人口の推移〔旧朝日町〕 …………… 9
- 3. 人口の推移〔旧村別〕 …………… 10
- 4. 年令別・男女別人口〔士別市〕 …………… 11
- 5. 年令別・男女別人口〔旧士別市〕 …………… 12
- 5. 年令別・男女別人口〔旧朝日町〕 …………… 13
- 6. 地区別人口の推移 …………… 14
  - (1) 住民基本台帳 …………… 14
  - (2) 国勢調査結果 …………… 15
- 7. 5才階級別男女人口 …………… 16
- 8. 人口集中地区面積 …………… 17
- 9. 産業大分類別就業人口の推移 …………… 17
- 10. 地域別年齢（5才階級）別人口 …………… 18
- 11. 世帯の種類（2区分）別世帯数及び世帯人員 …………… 19
- 12. 一般世帯の世帯数・人員（10区分） …………… 19
- 13. 一般世帯の住居の種類・住宅の所有の関係（6区分） …………… 19
- 14. 外国人登録者数 …………… 19
- 15. 住民登録人口異動先別内訳 …………… 20
- 16. 人口動態の推移 …………… 20
- 17. 人口ピラミッド …………… 21
- 18. 全道各市人口及び世帯数 …………… 22

## 3. 農業・林業

- 1. 年度別農業概況 …………… 25
  - (1) 農家戸数・人口及び経営耕地面積 …………… 25
  - (2) 主要農作物作付面積 …………… 25
  - (3) 飼育家畜数 …………… 26
  - (4) 飼育家畜数（市調査） …………… 26
- 2. 農業産出額 …………… 27
- 3. 耕地規模別農業概況 …………… 28
  - (1) 耕地規模別農家数の推移 …………… 28
  - (2) 年令別農業経営者数（家族経営） …………… 28
  - (3) 農業従事者数（家族経営） …………… 29
  - (4) 農業主従別農家数（家族経営） …………… 29
  - (5) 農家数経営耕地面積（家族経営） …………… 29
  - (6) 経営耕地規模面積（家族経営） …………… 30
  - (7) 農産物販売金額別（家族経営） …………… 30

- (8) 農業経営の形態（家族経営） …………… 30
- (9) 販売目的で栽培した作物の作付面積（家族経営） …………… 31
- (10) 農業機械の所有（家族経営） …………… 31
- 4. 総農業経営体 …………… 32
  - (1) 組織形態別農業経営体数 …………… 32
  - (2) 経営耕地の状況 …………… 32
  - (3) 北海道設定項目 …………… 32
- 5. 地区別農家数および農家人口の推移 …………… 33
- 6. 牛乳の生産量 …………… 33
- 7. 生産農業所得と生産性指標 …………… 34
- 8. 農用機械個人所有台数の推移 …………… 34
- 9. 稲作転換実施状況の推移 …………… 35
- 10. 離農状況の推移 …………… 35
- 11. 市営牧野入牧頭数の推移 …………… 36
- 12. 農地転用状況 …………… 36
- 13. 林業概況 …………… 37
  - (1) 森林面積及び蓄積 …………… 37
  - (2) 組織形態別林業経営体数と状況 …………… 37

## 4. 事業所・工業・商業

- 1. 事業所の概要 …………… 41
  - (1) 産業大分類別事業所数及び従業者数 …………… 41
  - (2) 産業中分類別事業所数及び従業者数 …………… 42
  - (3) 産業（大分類）、経営組織（2区分）、従業者規模（7区分）別事業所数及び従業者数 …………… 44
- 2. 工業の概要 …………… 45
  - (1) 全道各市事業所数・従業者数・製造品出荷額（従業者規模4人以上の事業所） …………… 45
  - (2) 年次別工業統計調査結果（従業者4人以上の事業所） …………… 46
  - (3) 平成16年朝日町工業統計調査結果（従業者4人以上の事業所） …………… 46
  - (4) 従業者別事業所数及び製造品出荷額等（従業者4人以上の事業所） …………… 47
- 3. 商業の概要 …………… 48
  - (1) 年次別商業概況 …………… 48
  - (2) 平成19年商業統計産業分類別概況 …………… 49

## 5. 経 済

- 1. 士別金融協会会員銀行諸勘定 …………… 53
- 2. 手形交換高 …………… 53
- 3. 農協貯金及び貸付金 …………… 53

# 統計書目次

4. 士別市中小企業融資制度状況	54	8. 高等学校の卒業後の状況	78
5. 酒類消費状況	54	9. 市立図書館概況	80
6. 士別市地方卸売市場取扱状況	55	(1) 利用状況	80
7. 市内砂利・砕石採取プラント	55	(2) 図書分類別蔵書冊数	81
8. 主要品目別小売価格の推移	56	10. 市民文化センター利用状況	82
<b>6. 運輸・通信</b>		11. 生涯学習情報センター利用状況	83
1. 列車旅客輸送状況	61	12. あさひサンライズホール利用状況	84
2. バス乗客輸送状況	61	13. 公民館の概要	85
3. タクシー運輸状況	61	14. 博物館利用状況	85
4. 自動車登録台数	61	15. つくも青少年の家利用状況	85
5. 郵便施設数	62	16. スポーツ施設一覧	86
6. 郵便物取扱状況	62	17. 主要スポーツ施設の利用状況	88
7. テレビ契約状況	62	18. 総合体育館の概況	89
<b>7. 建設・電気・水道</b>		(1) 利用状況	89
1. 都市計画の概況	65	(2) 種目別利用状況	89
(1) 都市計画区域面積	65	19. 青少年会館の利用状況	89
(2) 用途地域面積	65	20. 朝日農業者トレーニングセンター種目別 利用状況	90
2. 公園の概況	65	<b>9. 保健・衛生</b>	
3. 市営住宅の概況	66	1. 医療施設数の推移	93
(1) 市営住宅の建設状況	66	2. 医療従事者数の推移	93
(2) 市営住宅団地別管理戸数	66	3. 死因別死亡者数の推移	93
4. 建築確認申請状況	67	4. 市立病院の概況	94
5. 道路の推移	67	(1) 市立病院病床数	94
6. 橋梁の推移	68	(2) 市立病院診療状況	94
7. 電力需要の推移	68	5. 保健指導等概況	95
8. 上水道の給水状況	69	6. 結核検診状況	95
9. 簡易水道の普及状況	69	7. 予防接種実施状況	95
10. 下水道の普及状況	70	8. 畜犬登録及び野犬掃討実施状況	96
11. 農業集落排水の普及状況	70	9. 塵芥収集概況	96
12. 個別排水処理施設の普及状況	70	(1) 収集状況	96
<b>8. 教 育</b>		(2) 資源化状況	96
1. 各市学校種別学校数・児童生徒数	73	10. し尿収集状況	97
2. 学校総覧	74	11. 火葬場使用状況	97
(1) 総覧	74	12. 公害苦情処理件数	97
(2) 幼稚園	74	13. 各市医療施設数及び医療関係者数	98
(3) 小学校	74	<b>10. 福 祉</b>	
(4) 中学校	75	1. 社会福祉施設の概要	101
(5) 高等学校	75	(1) 社会福祉施設総覧	101
3. 幼稚園の概況	76	(2) 養護老人ホーム「士別桜丘荘」の 概況	101
4. 小学校の概況	76	(3) 特別養護老人ホーム「コスモス苑」 の概況	102
5. 中学校の概況	76	(4) 高齢者生活福祉センターの概況	102
6. 高等学校の概況	78		
7. 中学校の卒業後の状況	78		

## 統 計 書 目 次

<ul style="list-style-type: none"> <li>(5) 特別養護老人ホーム「朝日美土里 ハイツ」の概況 …………… 102</li> <li>(6) 士別市福祉会館の概況 …………… 102</li> <li>(7) 保育所の概況 …………… 103</li> <li>(8) 児童館の概況 …………… 104</li> <li>2. 生活保護状況 …………… 104</li> <li>3. 母子・寡婦福祉資金給付状況 …………… 105</li> <li>4. 身体障がい者手帳交付状況 …………… 105</li> <li>5. 日赤社費実績額 …………… 105</li> <li>6. 共同募金実績額 …………… 106</li> <li>7. 市民相談 …………… 106</li> <li>8. 法律相談 …………… 106</li> <li>9. 消費者相談 …………… 107</li> <li>10. 国民健康保険状況 …………… 108</li> <li>11. 国民年金取扱状況 …………… 110               <ul style="list-style-type: none"> <li>(1) 被保険者状況 …………… 110</li> <li>(2) 国民年金給付状況 …………… 111</li> </ul> </li> <li>12. 介護保険状況 …………… 112               <ul style="list-style-type: none"> <li>(1) 要介護（要支援）認定者状況 … 112</li> <li>(2) 保険給付状況 …………… 113</li> <li>(3) 主なサービスの指定事業所数 … 113</li> </ul> </li> </ul>	<ul style="list-style-type: none"> <li>(5) 市機構図① …………… 126</li> <li>市機構図② …………… 127</li> <li>市機構図③ …………… 128</li> <li>市機構図④ …………… 129</li> <li>2. 市（旧士別市） …………… 130               <ul style="list-style-type: none"> <li>(1) 歴代市長名 …………… 130</li> <li>(2) 歴代助役名 …………… 130</li> <li>(3) 歴代収入役名 …………… 130</li> <li>(4) 名誉市民 …………… 131</li> </ul> </li> <li>3. 町（旧朝日町） …………… 132               <ul style="list-style-type: none"> <li>(1) 歴代町長名 …………… 132</li> <li>(2) 歴代助役名 …………… 132</li> <li>(3) 歴代収入役名 …………… 133</li> <li>(4) 名誉町民 …………… 133</li> </ul> </li> <li>4. 市議会 …………… 134               <ul style="list-style-type: none"> <li>(1) 市議会議員名簿 …………… 134</li> <li>(2) 議会審議の状況 …………… 134</li> <li>(3) 歴代議長名 …………… 135</li> <li>(4) 歴代副議長名 …………… 135</li> </ul> </li> <li>5. 町議会〔旧朝日町〕 …………… 136               <ul style="list-style-type: none"> <li>(1) 歴代議長名 …………… 136</li> <li>(2) 歴代副議長名 …………… 136</li> </ul> </li> <li>6. 選 挙 …………… 137               <ul style="list-style-type: none"> <li>(1) 選挙人名簿定時登録者数 …………… 137</li> <li>(2) 投票区分別登録者数（定時登録時） 137</li> <li>(3) 主要選挙投票状況 …………… 138</li> </ul> </li> <li>7. 財 政 …………… 139               <ul style="list-style-type: none"> <li>(1) 各会計決算の推移…………… 139</li> <li>(2) 一般会計科目別決算の状況…………… 140</li> <li>(3) 一般会計予算と決算の推移 …………… 142</li> <li>(4) 年度別市・町税決算額の推移 …………… 143</li> <li>(5) 市民の年度別市税納税額 …………… 144</li> <li>(6) 固定資産評価額 …………… 144</li> <li>(7) 採用税率 …………… 145</li> </ul> </li> </ul>
<b>11. 司法・治安</b>	
<ul style="list-style-type: none"> <li>1. 救急活動状況 …………… 117</li> <li>2. 市民交通障害保険給付状況 …………… 117</li> <li>3. 消防職員数及び消防施設数 …………… 117</li> <li>4. 警察概況 …………… 118</li> <li>5. 刑法犯・特別法犯等認知状況 …………… 118               <ul style="list-style-type: none"> <li>(1) 刑法犯 …………… 118</li> <li>(2) 特別法犯 …………… 118</li> </ul> </li> <li>6. 非行少年等補導状況 …………… 118</li> <li>7. 交通事故 …………… 119               <ul style="list-style-type: none"> <li>(1) 交通事故発生状況 …………… 119</li> <li>(2) 月別発生状況 …………… 119</li> <li>(3) 車種別・当事者別発生件数 …………… 120</li> </ul> </li> <li>8. 火災状況 …………… 121               <ul style="list-style-type: none"> <li>(1) 用途別発生状況 …………… 121</li> <li>(2) 原因別発生状況 …………… 121</li> <li>(3) 覚知別発生件数 …………… 122</li> <li>(4) 出火時間別発生状況 …………… 122</li> </ul> </li> </ul>	<ul style="list-style-type: none"> <li>資 料</li> <li>1. 主要年表 …………… 149</li> <li>2. 旧朝日町のあゆみ …………… 157</li> <li>3. 公共施設・団体等一覧 …………… 165</li> <li>4. 統計情報関連ホームページ …………… 171</li> </ul>
<b>12. 行財政</b>	
<ul style="list-style-type: none"> <li>1. 市 …………… 125               <ul style="list-style-type: none"> <li>(1) 歴代市長名 …………… 125</li> <li>(2) 歴代副市長（助役）名 …………… 125</li> <li>(3) 行政委員会委員数 …………… 125</li> <li>(4) 市職員数 …………… 125</li> </ul> </li> </ul>	

# 1. 土地・気象

平成20年の月別気象状況

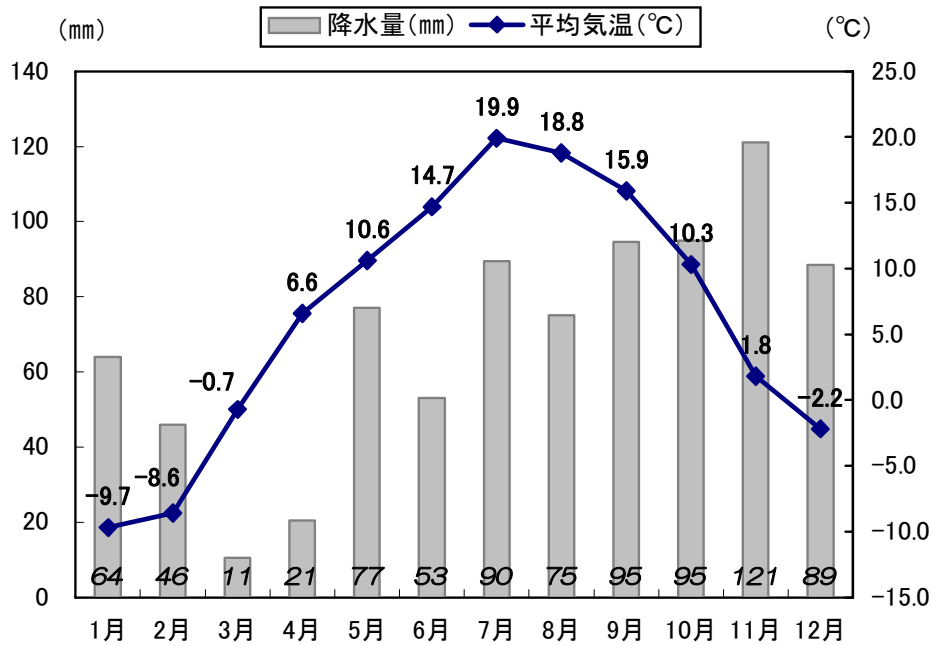

年次気象状況

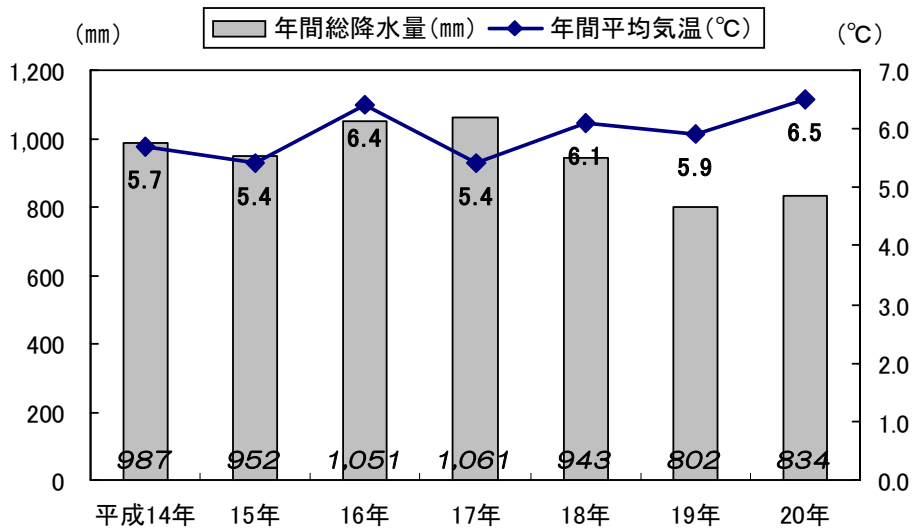

## 1. 位置及び広ぼう

平成20年10月1日現在

位置		広ぼう		標高	面積
経度(東経)	緯度(北経)	東西	南北	大通北1丁目標準点	
東端142° 54' 24"	南端43° 54' 46"	58.3km	42.2km	129.54m	1,119.29km <sup>2</sup>
西端142° 10' 34"	北端44° 17' 41"				

注) 広ぼうは各両極端を定め、その緯線(南北)、経線(東西)間の垂直距離による。

※面積・・・平成20年全国都道府県市区町村別面積調によるもの。

(参考) 地区別面積 単位: km<sup>2</sup>

地区別	士別計	中央	上士別	多寄	温根別	朝日
面積	597.28	152.90	155.10	65.10	224.18	522.01



## 2. 地目別面積

単位: km<sup>2</sup>

1月1日現在

	総数	田	畑	宅地	山林	原野	雑種地	その他
平成17年	1,119.29	98.52	61.89	8.71	838.10	19.93	28.10	64.04
士別	597.28	87.87	52.29	7.85	355.35	10.17	21.47	62.28
朝日	522.01	10.65	9.60	0.86	482.75	9.76	6.63	1.76
平成18年	1,119.29	98.60	63.41	9.18	838.09	18.27	26.95	64.79
平成19年	1,119.29	98.61	63.46	9.30	838.01	18.17	27.07	64.67
平成20年	1,119.29	98.72	63.44	9.36	838.05	18.23	27.02	64.47

(資料) 市税務課・住民福祉課

### 3. 気象概況

各年中

年 間	気 温 (°C)					日照時間 (h)	降 水 量		
	平 均	最高気温	同起日	最低気温	同起日		総 量 (mm)	最大日量 (mm)	同起日
平成 14年	5.7	29.9	7月19日	-29.6	1月20日	1,340.7	987	48	7月11日
15年	5.4	29.4	6月12日	-31.4	1月15日	1,523.8	952	55	8月12日
16年	6.4	31.9	7月30日	-24.4	1月25日	1,398.8	1,051	35	9月13日
17年	5.4	31.6	8月11日	-30.1	1月26日	1,410.9	1,061	73	8月 3日
18年	6.1	31.8	8月 9日	-26.5	1月 6日	1,328.1	943	46	10月 8日
19年	5.9	32.8	8月13日	-25.4	2月10日	1,499.2	802	27	9月15日
20年	6.5	32.6	7月 6日	-31.7	1月19日	1,523.8	834	34	12月 5日
(平成20年月毎)									
1月	-9.7	-0.5	29日	-31.7	19日	83.0	64	7	10日
2月	-8.6	2.4	29日	-29.5	4日	110.4	46	9	13日
3月	-0.7	11.2	25日	-20.0	4日	176.5	11	4	11日
4月	6.6	24.6	21日	-5.9	3日	169.2	21	10	28日
5月	10.6	24.5	1日	-1.5	11, 13日	137.2	77	28	26日
6月	14.7	28.3	19日	4.4	15日	171.2	53	17	7日
7月	19.9	32.6	6日	9.1	1日	124.2	90	28	10日
8月	18.8	29.9	5日	4.5	22日	149.3	75	20	15, 27日
9月	15.9	28.2	2日	3.3	20日	168.1	95	27	3日
10月	10.3)	21.6)	14日	-1.5)	17日	124.1)	95)	27)	1日
11月	1.8)	14.0)	6日	-15.0]	25日	68.1)	121)	16)	8日
12月	-2.2	9.4	9日	-13.9	27日	42.5	89	34	5日

注) 値) は、準正常値を示し、品質に軽微な問題があるか、または統計値を求める対象となる資料の一部が許容する範囲内で欠けている場合。

値] は、資料不足値を示し、統計値を求める対象となる資料が許容する資料数を満たさず、十分な信頼性がない場合。

〈資料〉 旭川地方気象台

### 4. 気象記録

区 分	士 別		朝 日	
	極 値	記録年月日	極 値	記録年月日
最 高 気 温	35.3 °C	1984(S59)年8月16日	34.5 °C	1997(H9)年7月27日
最 低 気 温	-35.1 °C	1985(S60)年1月25日	-29.0 °C	1978(S53)年2月17日
最 大 風 速	15 m/s	2004(H16)年9月8日	12 m/s	2004(H16)年9月8日
最 大 日 降 水 量	153 mm	1981(S56)年8月4日	168 mm	1981(S56)年8月4日
最大1時間降水量	52 mm	2003(H15)年8月12日	38 mm	1990(H2)年6月13日
月間最大降水量	437 mm	1981(S56)年8月	439 mm	1981(S56)年8月
月間最少降水量	10 mm	1984(S59)年4月	13 mm	2008(H20)年1月
月間最大日照時間	232.3 時間	1991(H3)年5月	231.2 時間	2001(H13)年5月
月間最少日照時間	16.5 時間	1994(H6)年12月	24.6 時間	2002(H14)年11月

注) 1976年以降の観測値である。

〈資料〉 旭川地方気象台

## 2. 人 口

人口の推移(国勢調査)

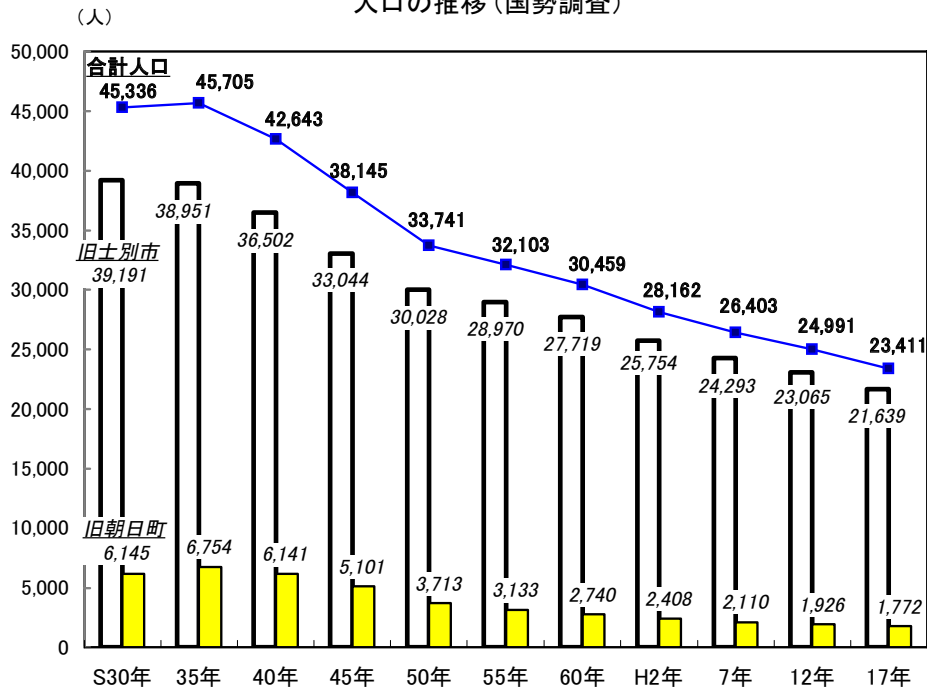

世帯数の推移(国勢調査)

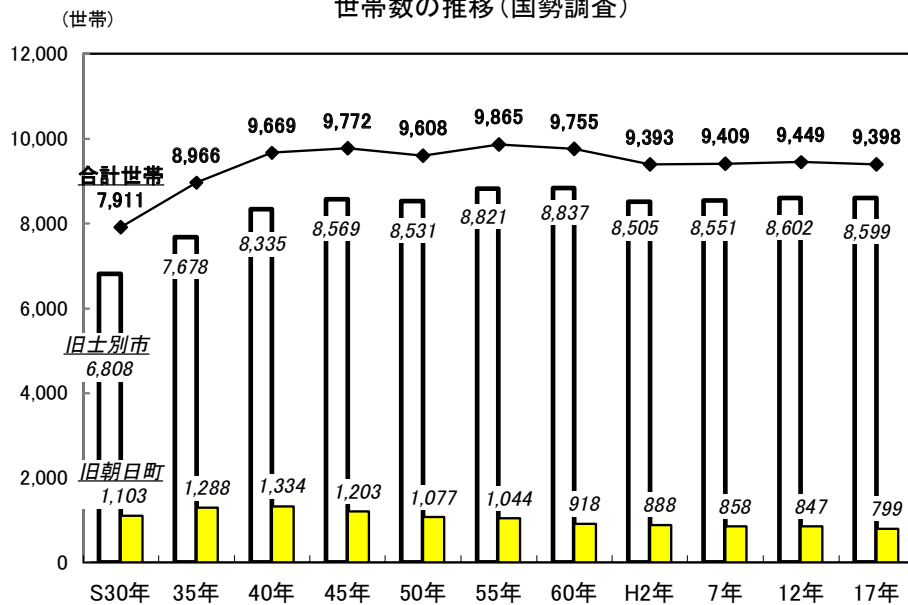

## 1. 人口の推移〔士別市〕

西暦	年次	世帯数	人 口			1世帯当たり 人員	備 考
			総数	男	女		
1898	明治 31 年	5	14	...	...	2.8	和人来住始め
1899	32	100	385	...	...	3.9	屯田兵100戸入植・士別開基
1900	33	180	716	...	...	4.0	
1901	34	570	2,193	...	...	3.8	
1902	35	787	2,520	1,420	1,100	3.2	士別村戸長役場設置
1903	36	690	3,557	1,954	1,603	5.2	
1904	37	1,108	4,400	2,461	1,939	4.0	
1905	38	1,162	5,743	3,110	2,633	4.9	
1906	39	1,739	6,935	3,726	3,209	4.0	士別村2級町村制施行
1907	40	2,089	8,331	4,458	3,873	4.0	
1908	41	2,012	9,790	5,257	4,533	4.9	
1909	42	2,079	10,705	5,815	4,890	5.1	
1910	43	2,127	11,769	6,380	5,389	5.5	
1911	44	2,198	13,065	6,986	6,079	5.9	
1912	大正 1 年	2,356	14,709	7,866	6,843	6.2	
1913	2	1,661	9,302	4,837	4,465	5.6	上士別村分村
1915	4	...	...	...	...	...	士別町制施行
1916	5	1,886	11,263	5,820	5,443	6.0	
1920	9	2,480	13,103	6,912	6,191	5.3	第1回国勢調査
1923	12	2,640	11,459	7,022	4,437	4.3	
1924	13	2,590	13,803	8,167	5,636	5.3	
1925	14	2,307	12,843	6,642	6,201	5.6	国勢調査
1926	昭和 1 年	2,342	13,914	7,194	6,720	5.9	
1927	2	2,358	13,124	6,781	6,343	5.6	
1928	3	2,505	13,952	7,214	6,738	5.6	
1929	4	2,345	13,062	6,754	6,308	5.6	
1930	5	2,529	14,882	7,750	7,132	5.9	国勢調査
1931	6	2,466	15,799	8,902	6,897	6.4	
1932	7	2,388	14,767	7,433	7,334	6.2	
1933	8	2,376	14,767	7,658	7,109	6.2	
1934	9	2,351	14,525	7,613	6,912	6.2	
1935	10	2,579	15,515	8,214	7,301	6.0	国勢調査
1936	11	2,662	16,028	8,466	7,562	6.0	
1940	15	2,547	16,909	9,357	7,552	6.6	国勢調査
1944	19	2,717	14,261	6,610	7,651	5.2	
1945	20	3,080	18,065	8,670	9,395	5.9	
1946	21	3,354	18,540	9,151	9,389	5.5	
1947	22	3,506	19,612	9,670	9,942	5.6	臨時国勢調査
1948	23	3,597	20,066	9,974	10,092	5.6	
1949	24	3,703	20,679	10,310	10,369	5.6	
1950	25	3,700	20,880	10,379	10,501	5.6	国勢調査
1951	26	3,767	21,245	10,539	10,706	5.6	
1952	27	3,732	21,273	10,592	10,681	5.7	
1953	28	4,021	22,080	11,016	11,064	5.5	
1954	昭和 29 年	6,771	39,160	19,669	19,491	5.8	士別市制施行（士別町・上士別村・多寄村・温根別村合併）
1955	30	6,808	39,191	19,698	19,493	5.8	国勢調査
1956	31	7,085	40,196	20,165	20,031	5.7	
1957	32	7,271	40,620	20,342	20,278	5.6	
1958	33	7,387	40,631	20,319	20,312	5.5	
1959	34	7,628	40,981	20,490	20,491	5.4	
1960	35	7,678	38,951	19,218	19,733	5.1	国勢調査



## 1. 人口の推移〔士別市〕（つづき）

西暦	年次	世帯数	人 口			1世帯当たり 人員	備 考
			総数	男	女		
1961	36	8,047	41,218	20,544	20,674	5.1	
1962	37	8,308	41,203	20,512	20,691	5.0	
1963	38	8,535	41,147	20,480	20,667	4.8	
1964	39	8,747	41,100	20,471	20,629	4.7	
1965	40	8,335	36,502	17,835	18,667	4.4	国勢調査
1966	41	9,006	37,758	18,589	19,169	4.2	
1967	42	9,279	37,648	18,504	19,144	4.1	
1968	43	9,375	36,858	18,109	18,749	3.9	
1969	44	9,359	36,028	17,591	18,437	3.8	
1970	45	8,569	33,044	15,880	17,164	3.9	国勢調査
1971	46	9,231	33,868	16,468	17,400	3.7	
1972	47	9,191	33,124	16,138	16,986	3.6	
1973	48	9,118	32,333	15,760	16,573	3.5	
1974	49	9,063	31,610	15,402	16,208	3.5	
1975	50	8,531	30,028	14,499	15,529	3.5	国勢調査
1976	51	9,036	30,879	15,064	15,815	3.4	
1977	52	9,029	30,606	14,896	15,710	3.4	
1978	53	9,058	30,431	14,808	15,623	3.4	
1979	54	9,108	30,155	14,698	15,457	3.3	
1980	55	8,821	28,970	13,973	14,997	3.3	国勢調査
1981	56	9,194	29,762	14,497	15,265	3.2	
1982	57	9,204	29,419	14,305	15,114	3.2	
1983	58	9,198	29,048	14,145	14,903	3.2	
1984	59	9,158	28,705	13,925	14,780	3.1	
1985	60	8,837	27,719	13,374	14,345	3.1	国勢調査
1986	61	9,031	27,944	13,481	14,463	3.1	
1987	62	8,995	27,566	13,259	14,307	3.1	
1988	63	8,961	27,300	13,109	14,191	3.0	
1989	平成元年	8,883	26,828	12,866	13,962	3.0	
1990	2	8,505	25,754	12,183	13,571	3.0	国勢調査
1991	3	8,835	25,988	12,409	13,579	2.9	
1992	4	8,839	25,716	12,233	13,483	2.9	
1993	5	8,849	25,341	12,081	13,260	2.9	
1994	6	8,821	24,991	11,925	13,066	2.8	
1995	7	8,551	24,293	11,537	12,756	2.8	国勢調査
1996	8	8,938	24,467	11,641	12,826	2.7	
1997	9	9,006	24,316	11,625	12,691	2.7	
1998	10	9,058	24,125	11,521	12,604	2.7	
1999	11	9,116	24,003	11,490	12,513	2.6	
2000	12	8,602	23,065	10,914	12,151	2.7	国勢調査
2001	13	9,119	23,372	11,133	12,239	2.6	
2002	14	9,121	23,179	11,018	12,161	2.5	
2003	15	9,136	22,836	10,856	11,980	2.5	
2004	16	9,135	22,494	10,674	11,820	2.5	
2005	17	9,398	23,411	10,978	12,433	2.5	新士別市（士別市・朝日町合併）国勢調査
2006	18	9,975	23,635	11,192	12,443	2.4	
2007	19	9,932	23,265	10,974	12,291	2.3	
2008	20	9,910	22,826	10,756	12,070	2.3	

注) 「昭和 29 年」は 7 月 1 日現在、「国勢調査」は各年 10 月 1 日現在、「その他」は「昭和 30 年以降」は 9 月末現在。

〈資料〉「士別町勢要覧」「士別市史」「国勢調査」「住民基本台帳」

## 2. 人口の推移〔旧朝日町〕

西暦	年次	世帯数	人 口			1世帯当たり 人員	備 考
			総数	男	女		
1949	昭和 24 年	944	5,543	2,803	2,740	5.9	上士別村から朝日村として分村
1950	25	976	5,557	2,818	2,739	5.7	国勢調査
1951	26	993	5,601	2,847	2,754	5.6	
1952	27	971	5,630	2,856	2,774	5.8	
1953	28	984	5,810	2,943	2,867	5.9	
1954	29	996	5,898	2,959	2,939	5.9	
1955	30	1,103	6,145	3,167	2,978	5.6	国勢調査
1956	31	1,068	6,276	3,151	3,125	5.9	
1957	32	1,160	6,396	3,209	3,187	5.5	
1958	33	1,198	6,493	3,240	3,253	5.4	
1959	34	1,219	6,424	3,227	3,197	5.3	
1960	35	1,288	6,754	3,561	3,193	5.2	国勢調査
1961	36	1,268	6,484	3,237	3,247	5.1	町政施行
1962	37	1,296	6,464	3,208	3,256	5.0	
1963	38	1,332	6,475	3,206	3,269	4.9	
1964	39	1,310	6,189	3,055	3,134	4.7	
1965	40	1,334	6,141	3,220	2,921	4.6	国勢調査
1966	41	1,189	5,427	2,683	2,744	4.6	
1967	42	1,229	5,264	2,579	2,685	4.3	
1968	43	1,220	5,199	2,550	2,649	4.3	
1969	44	1,193	5,044	2,482	2,562	4.2	
1970	45	1,203	5,101	2,661	2,440	4.2	国勢調査
1971	46	1,137	4,506	2,183	2,323	4.0	
1972	47	1,138	4,302	2,080	2,222	3.8	
1973	48	1,121	4,154	1,996	2,158	3.7	
1974	49	1,087	3,983	1,925	2,058	3.7	
1975	50	1,077	3,713	1,784	1,929	3.4	国勢調査
1976	51	1,043	3,772	1,818	1,954	3.6	
1977	52	1,006	3,555	1,725	1,830	3.5	
1978	53	979	3,414	1,666	1,748	3.5	
1979	54	987	3,292	1,605	1,687	3.3	
1980	55	1,044	3,133	1,545	1,588	3.0	国勢調査
1981	56	966	3,145	1,534	1,611	3.3	
1982	57	955	3,085	1,501	1,584	3.2	
1983	58	947	2,991	1,456	1,535	3.2	
1984	59	935	2,907	1,412	1,495	3.1	
1985	60	918	2,740	1,330	1,410	3.0	国勢調査
1986	61	903	2,769	1,343	1,426	3.1	
1987	62	892	2,703	1,309	1,394	3.0	
1988	63	886	2,642	1,287	1,355	3.0	
1989	平成 元 年	881	2,583	1,251	1,332	2.9	
1990	2	888	2,408	1,162	1,246	2.7	国勢調査
1991	3	895	2,444	1,165	1,279	2.7	
1992	4	903	2,365	1,129	1,236	2.6	
1993	5	898	2,303	1,092	1,211	2.6	
1994	6	890	2,235	1,064	1,171	2.5	
1995	7	858	2,110	1,003	1,107	2.5	国勢調査
1996	8	878	2,153	1,030	1,123	2.5	
1997	9	896	2,127	1,027	1,100	2.4	
1998	10	894	2,089	1,008	1,081	2.3	
1999	11	888	2,043	978	1,065	2.3	
2000	12	847	1,926	918	1,008	2.3	国勢調査
2001	13	891	2,014	962	1,052	2.3	
2002	14	880	1,954	936	1,018	2.2	
2003	15	877	1,910	918	992	2.2	
2004	16	869	1,870	895	975	2.2	
2005	17	799	1,772	837	935	2.2	国勢調査 9.1士別市と合併

〈資料〉「国勢調査」「住民基本台帳」

## 3. 人口の推移〔旧村別〕

## 上 士 別 村

西暦	年 次	世帯数	人 口			1世帯当たり 人員	備 考	
			総数	男	女			
1913	大正 2 年	1,004	5,926	3,172	2,754	5.9	士別村から分村	
1916	5	1,384	7,983	4,416	3,567	5.8		
1918	7	1,339	8,729	4,513	4,216	6.5		
1920	9	1,187	7,383	3,853	3,530	6.2		
1933	昭和 8 年	1,691	10,138	5,270	4,868	6.0		
1943	18	1,648	10,226	4,816	5,410	6.2		
1949	24	1,243	7,556	3,834	3,722	6.1		朝日村が分村
1950	25	1,241	7,588	3,863	3,725	6.1		
1951	26	1,248	7,575	3,893	3,682	6.1		
1952	27	1,252	7,750	3,972	3,778	6.2		
1953	28	1,274	7,790	3,969	3,821	6.1	29.7.1合併し士別市	

〈資料〉「上士別村勢要覧」「士別市史」

## 多 寄 村

西暦	年 次	世帯数	人 口			1世帯当たり 人員	備 考	
			総数	男	女			
1909	明治 42 年	1,398 (492)	6,458 (2,311)	… …	… …	4.6 (4.7)	風連別・上多寄・下多寄の合計 (上多寄地区分)	
1916	大正 5 年	1,559	8,969	4,685	4,284	5.8		
1921	10	1,652	9,534	4,895	4,639	5.8		
1926	昭和 元 年	1,786	10,954	5,593	5,361	6.1		
1930	5	2,124	13,372	7,094	6,278	6.3		
1935	10	2,346	13,906	7,124	6,782	5.9		
1938	13	615	3,791	1,892	1,899	6.2		風連村から分村
1940	15	612	3,737	1,888	1,849	6.1		
1943	18	524	3,063	1,444	1,619	5.8		
1945	20	668	3,665	1,829	1,836	5.5		
1948	23	676	4,174	2,040	2,134	6.2		
1950	25	719	4,422	2,189	2,233	6.2		
1953	28	724	4,527	2,265	2,262	6.3	29.7.1合併し士別市	

〈資料〉「多寄村誌」「士別市史」

## 温 根 別 村

西暦	年 次	世帯数	人 口			1世帯当たり 人員	備 考
			総数	男	女		
1927	昭和 2 年	542	3,303	…	…	6.1	剣淵村から分村
1930	5	…	3,823	…	…	…	
1935	10	…	4,709	…	…	…	
1940	15	…	4,441	…	…	…	
1948	23	681	4,242	2,092	2,150	6.2	
1949	24	718	4,410	2,183	2,227	6.1	
1950	25	723	4,464	2,209	2,255	6.2	
1951	26	727	4,458	2,214	2,244	6.1	
1952	27	708	4,382	2,174	2,208	6.2	
1953	28	710	4,401	2,204	2,197	6.2	

〈資料〉「国勢調査」「士別市史」

## 4. 年令別・男女別人口〔土別市〕

平成 17 年 10 月 1 日現在

年令別	総数	男	女	年令別	総数	男	女	年令別	総数	男	女
総数	23,411	10,978	12,433								
0～4 才	887	423	464	35～39 才	1,270	613	657	70～74 才	1,732	857	875
0	175	86	89	35	251	117	134	70	387	183	204
1	170	76	94	36	244	127	117	71	334	170	164
2	165	80	85	37	241	118	123	72	341	176	165
3	194	99	95	38	306	140	166	73	344	169	175
4	183	82	101	39	228	111	117	74	326	159	167
5～9 才	994	511	483	40～44 才	1,321	635	686	75～79 才	1,442	628	814
5	176	75	101	40	275	128	147	75	328	147	181
6	196	114	82	41	267	124	143	76	269	118	151
7	206	99	107	42	252	114	138	77	296	139	157
8	200	115	85	43	251	128	123	78	260	104	156
9	216	108	108	44	276	141	135	79	289	120	169
10～14 才	1,009	529	480	45～49 才	1,455	730	725	80～84 才	953	366	587
10	207	108	99	45	296	155	141	80	231	95	136
11	194	102	92	46	318	169	149	81	216	90	126
12	198	109	89	47	286	132	154	82	165	62	103
13	214	114	100	48	275	125	150	83	198	70	128
14	196	96	100	49	280	149	131	84	143	49	94
15～19 才	905	456	449	50～54 才	1,757	834	923	85～89 才	556	187	369
15	219	96	123	50	300	127	173	85	144	48	96
16	189	104	85	51	315	159	156	86	134	40	94
17	211	108	103	52	371	177	194	87	99	38	61
18	166	85	81	53	370	189	181	88	95	36	59
19	120	63	57	54	401	182	219	89	84	25	59
20～24 才	766	380	386	55～59 才	2,056	958	1,098	90～94 才	221	58	163
20	123	61	62	55	420	200	220	90	65	14	51
21	138	76	62	56	452	225	227	91	54	17	37
22	150	79	71	57	436	190	246	92	32	11	21
23	171	78	93	58	407	185	222	93	43	9	34
24	184	86	98	59	341	158	183	94	27	7	20
25～29 才	1,067	527	540	60～64 才	1,782	806	976	95～99 才	60	20	40
25	179	105	74	60	336	150	186	95	21	7	14
26	228	90	138	61	367	165	202	96	16	4	12
27	208	113	95	62	366	175	191	97	12	2	10
28	241	122	119	63	376	163	213	98	9	6	3
29	211	97	114	64	337	153	184	99	2	1	1
30～34 才	1,377	661	716	65～69 才	1,793	796	997	100才～	6	1	5
30	277	144	133	65	367	160	207				
31	295	120	175	66	317	138	179	不詳	2	2	-
32	273	128	145	67	379	181	198				
33	266	131	135	68	349	150	199				
34	266	138	128	69	381	167	214				

〔資料〕「国勢調査」

## 5. 年令別・男女別人口〔旧士別市〕

平成 17 年 10 月 1 日現在

年令別	総数	男	女	年令別	総数	男	女	年令別	総数	男	女
総数	21,639	10,141	11,498								
0～4才	830	394	436	35～39才	1,198	586	612	70～74才	1,542	754	788
0	159	80	79	35	231	111	120	70	349	165	184
1	157	70	87	36	235	124	111	71	297	146	151
2	155	73	82	37	230	113	117	72	296	155	141
3	184	93	91	38	285	132	153	73	311	148	163
4	175	78	97	39	217	106	111	74	289	140	149
5～9才	934	478	456	40～44才	1,240	585	655	75～79才	1,294	558	736
5	162	71	91	40	259	116	143	75	290	125	165
6	184	105	79	41	254	116	138	76	238	107	131
7	199	97	102	42	232	104	128	77	266	124	142
8	185	105	80	43	243	121	122	78	240	96	144
9	204	100	104	44	252	128	124	79	260	106	154
10～14才	956	499	457	45～49才	1,374	690	684	80～84才	881	336	545
10	195	102	93	45	281	143	138	80	211	86	125
11	184	95	89	46	302	159	143	81	205	84	121
12	185	103	82	47	271	128	143	82	151	56	95
13	204	107	97	48	259	118	141	83	178	64	114
14	188	92	96	49	261	142	119	84	136	46	90
15～19才	872	435	437	50～54才	1,655	792	863	85～89才	496	167	329
15	213	94	119	50	283	121	162	85	127	42	85
16	182	99	83	51	299	152	147	86	117	36	81
17	205	104	101	52	350	170	180	87	90	33	57
18	158	78	80	53	346	178	168	88	86	32	54
19	114	60	54	54	377	171	206	89	76	24	52
20～24才	735	369	366	55～59才	1,877	871	1,006	90～94才	193	48	145
20	117	59	58	55	385	182	203	90	54	11	43
21	133	75	58	56	406	203	203	91	46	11	35
22	142	76	66	57	396	173	223	92	28	10	18
23	167	75	92	58	378	173	205	93	40	9	31
24	176	84	92	59	312	140	172	94	25	7	18
25～29才	989	486	503	60～64才	1,631	746	885	95～99才	50	16	34
25	163	97	66	60	312	144	168	95	17	5	12
26	215	85	130	61	334	151	183	96	14	4	10
27	188	101	87	62	328	156	172	97	11	2	9
28	230	113	117	63	350	152	198	98	7	4	3
29	193	90	103	64	307	143	164	99	1	1	-
30～34才	1,294	615	679	65～69才	1,593	713	880	100才～	3	1	2
30	260	135	125	65	321	145	176				
31	278	111	167	66	289	127	162	不詳	2	2	-
32	251	116	135	67	345	163	182				
33	252	123	129	68	306	129	177				
34	253	130	123	69	332	149	183				

〔資料〕「国勢調査」

## 5. 年令別・男女別人口〔旧朝日町〕

平成 17 年 10 月 1 日現在

年令別	総数	男	女	年令別	総数	男	女	年令別	総数	男	女
総数	1,772	837	935								
0～4才	57	29	28	35～39才	72	27	45	70～74才	190	103	87
0	16	6	10	35	20	6	14	70	38	18	20
1	13	6	7	36	9	3	6	71	37	24	13
2	10	7	3	37	11	5	6	72	45	21	24
3	10	6	4	38	21	8	13	73	33	21	12
4	8	4	4	39	11	5	6	74	37	19	18
5～9才	60	33	27	40～44才	81	50	31	75～79才	148	70	78
5	14	4	10	40	16	12	4	75	38	22	16
6	12	9	3	41	13	8	5	76	31	11	20
7	7	2	5	42	20	10	10	77	30	15	15
8	15	10	5	43	8	7	1	78	20	8	12
9	12	8	4	44	24	13	11	79	29	14	15
10～14才	53	30	23	45～49才	81	40	41	80～84才	72	30	42
10	12	6	6	45	15	12	3	80	20	9	11
11	10	7	3	46	16	10	6	81	11	6	5
12	13	6	7	47	15	4	11	82	14	6	8
13	10	7	3	48	16	7	9	83	20	6	14
14	8	4	4	49	19	7	12	84	7	3	4
15～19才	33	21	12	50～54才	102	42	60	85～89才	60	20	40
15	6	2	4	50	17	6	11	85	17	6	11
16	7	5	2	51	16	7	9	86	17	4	13
17	6	4	2	52	21	7	14	87	9	5	4
18	8	7	1	53	24	11	13	88	9	4	5
19	6	3	3	54	24	11	13	89	8	1	7
20～24才	31	11	20	55～59才	179	87	92	90～94才	28	10	18
20	6	2	4	55	35	18	17	90	11	3	8
21	5	1	4	56	46	22	24	91	8	6	2
22	8	3	5	57	40	17	23	92	4	1	3
23	4	3	1	58	29	12	17	93	3	-	3
24	8	2	6	59	29	18	11	94	2	-	2
25～29才	78	41	37	60～64才	151	60	91	95～99才	10	4	6
25	16	8	8	60	24	6	18	95	4	2	2
26	13	5	8	61	33	14	19	96	2	-	2
27	20	12	8	62	38	19	19	97	1	-	1
28	11	9	2	63	26	11	15	98	2	2	-
29	18	7	11	64	30	10	20	99	1	-	1
30～34才	83	46	37	65～69才	200	83	117	100才～	3	-	3
30	17	9	8	65	46	15	31				
31	17	9	8	66	28	11	17	不詳	-	-	-
32	22	12	10	67	34	18	16				
33	14	8	6	68	43	21	22				
34	13	8	5	69	49	18	31				

〈資料〉「国勢調査」

## 6. 地区別人口の推移

## (1) 住民基本台帳

各年9月30日現在

年次	世帯数					世帯数
	総数	中央	上士別	多寄	温根別	朝日
平成元年	8,883	7,441	592	559	291	881
2	8,856	7,438	579	554	285	867
3	8,835	7,447	561	551	276	895
4	8,839	7,475	558	547	259	903
5	8,849	7,513	557	532	247	898
6	8,821	7,496	554	528	243	890
7	8,896	7,603	541	517	235	885
8	8,941	7,694	519	495	233	878
9	9,006	7,798	497	485	226	896
10	9,058	7,858	493	487	220	894
11	9,116	7,945	480	484	207	888
12	9,060	7,921	459	475	205	883
13	9,119	7,992	456	472	199	891
14	9,104	7,994	453	462	195	880
15	9,136	8,036	448	459	193	877
16	9,135	8,059	437	450	189	869
17	9,947	8,034	423	449	187	854
18	9,975	8,082	417	452	185	839
19	9,932	8,066	405	449	186	826
20	9,910	8,059	400	456	184	811

年次	人口					人口
	総数	中央	上士別	多寄	温根別	朝日
平成元年	26,828	21,783	2,042	1,989	1,014	2,583
2	26,452	21,545	1,968	1,950	989	2,481
3	25,988	21,267	1,896	1,891	934	2,444
4	25,716	21,160	1,839	1,864	853	2,365
5	25,341	20,930	1,782	1,817	812	2,303
6	24,991	20,654	1,761	1,784	792	2,235
7	24,821	20,634	1,697	1,720	770	2,201
8	24,479	20,488	1,608	1,646	737	2,153
9	24,316	20,453	1,543	1,610	710	2,127
10	24,115	20,382	1,510	1,556	667	2,089
11	24,003	20,386	1,464	1,506	647	2,043
12	23,648	20,149	1,388	1,484	627	1,997
13	23,372	19,980	1,352	1,433	607	2,014
14	23,073	19,766	1,323	1,408	576	1,954
15	22,836	19,593	1,292	1,383	568	1,910
16	22,494	19,372	1,251	1,338	533	1,870
17	23,984	19,114	1,201	1,308	523	1,838
18	23,635	18,911	1,172	1,260	503	1,789
19	23,265	18,683	1,115	1,224	501	1,742
20	22,826	18,405	1,076	1,189	479	1,677

注) 平成17年以降の人口・世帯の総数は、士別・朝日の合計数。

(資料) 市市民課

## (2) 国勢調査結果

各年 10月1日現在

地 区 別	世 帯 数					平成12年との比較	
	昭和60年	平成2年	平成7年	平成12年	平成17年	増減	増減率 %
合 計	9,755	9,393	9,409	9,449	9,398	△ 51	△ 0.5
士 別	8,837	8,505	8,551	8,602	8,599	△ 3	△ 0.0
1 中 央	7,118	7,104	7,281	7,499	7,546	47	0.6
(1) 市 街 地	5,610	5,568	5,713	6,752	6,795	43	0.6
(2) 北 町	86	112	112	112	114	2	1.8
(3) 下 士 別	162	143	138	146	141	△ 5	△ 3.4
(4) 武 徳	149	138	133	104	111	7	6.7
(5) 川 西	57	50	44	39	40	1	2.6
(6) 南 町	645	710	788	19	30	11	57.9
(7) 南 士 別	56	58	59	56	53	△ 3	△ 5.4
(8) 西 士 別	27	26	23	21	67	△ 1	△ 1.5
(9) 学 田	48	48	51	47	…	…	…
(10) 中 士 別	278	251	220	203	195	△ 8	△ 3.9
2 上 士 別	643	583	538	450	408	△ 42	△ 9.3
3 多 寄	575	531	504	447	432	△ 15	△ 3.4
4 温 根 別	501	287	228	206	213	7	3.4
朝 日	918	888	858	847	799	△ 48	△ 4.1

地 区 別	人 口					平成12年との比較	
	昭和60年	平成2年	平成7年	平成12年	平成17年	増減	増減率 %
合 計	29,019	28,164	26,403	24,991	23,411	△ 1,580	△ 6.3
士 別	27,719	25,754	24,293	23,065	21,639	△ 1,426	△ 6.2
1 中 央	22,099	21,052	20,175	19,727	18,715	△ 1,012	△ 5.1
(1) 市 街 地	16,560	15,630	14,950	17,258	16,471	△ 787	△ 4.6
(2) 北 町	330	399	379	334	320	△ 14	△ 4.2
(3) 下 士 別	687	581	531	531	452	△ 79	△ 14.9
(4) 武 徳	660	593	545	393	351	△ 42	△ 10.7
(5) 川 西	280	252	213	156	135	△ 21	△ 13.5
(6) 南 町	2,044	2,182	2,378	55	82	27	49.1
(7) 南 士 別	255	242	215	194	180	△ 14	△ 7.2
(8) 西 士 別	116	110	76	72	198	△ 7	△ 3.4
(9) 学 田	165	159	163	133	…	…	…
(10) 中 士 別	1,002	904	725	601	526	△ 75	△ 12.5
2 上 士 別	2,204	1,856	1,647	1,322	1,143	△ 179	△ 13.5
3 多 寄	2,117	1,885	1,747	1,401	1,250	△ 151	△ 10.8
4 温 根 別	1,299	961	724	615	531	△ 84	△ 13.7
朝 日	2,740	2,408	2,110	1,926	1,772	△ 154	△ 8.0

注) 平成12年調査で南町区域変更。平成17年調査で、学田地区は西士別地区に統合。

〈資料〉「国勢調査」



## 7. 5才階級別男女人口

各年10月1日現在

区 分	旧 士 別 市				旧 朝 日 町				士 別 市			
	平成 12 年				平成 12 年				平成 17 年			
	総 数	構成比 (%)	男	女	総 数	構成比 (%)	男	女	総 数	構成比 (%)	男	女
総 数	23,065	100.0	10,914	12,151	1,926	100.0	918	1,008	23,411	100.0	10,978	12,433
幼年人口 (0～14才)	3,116	13.5	1,606	1,510	175	9.1	100	75	2,890	12.3	1,463	1,427
0～4才	978	4.2	510	468	69	3.6	40	29	887	3.8	423	464
5～9才	1,012	4.4	517	495	50	2.6	26	24	994	4.2	511	483
10～14才	1,126	4.9	579	547	56	2.9	34	22	1,009	4.3	529	480
生産年齢人口 (15～64才)	14,372	62.3	6,828	7,544	1,131	58.7	527	604	13,756	58.8	6,600	7,156
15～19才	1,149	5.0	582	567	38	2.0	20	18	905	3.9	456	449
20～24才	926	4.0	417	509	76	3.9	36	40	766	3.3	380	386
25～29才	1,258	5.5	592	666	99	5.1	55	44	1,067	4.6	527	540
30～34才	1,243	5.4	602	641	83	4.3	35	48	1,377	5.9	661	716
35～39才	1,310	5.7	623	687	83	4.3	50	33	1,270	5.4	613	657
40～44才	1,433	6.2	721	712	79	4.1	38	41	1,321	5.6	635	686
45～49才	1,701	7.4	814	887	99	5.1	38	61	1,455	6.2	730	725
50～54才	1,904	8.3	875	1,029	187	9.7	88	99	1,757	7.5	834	923
55～59才	1,759	7.6	829	930	165	8.6	71	94	2,056	8.8	958	1,098
60～64才	1,689	7.3	773	916	222	11.5	96	126	1,782	7.6	806	976
老齡人口 (65才以上)	5,577	24.2	2,480	3,097	620	32.2	291	329	6,763	28.9	2,913	3,850
65～69才	1,682	7.3	843	839	199	10.3	109	90	1,793	7.7	796	997
70～74才	1,482	6.4	683	799	163	8.5	80	83	1,732	7.4	857	875
75～79才	1,124	4.9	481	643	94	4.9	39	55	1,442	6.2	628	814
80～84才	718	3.1	274	444	85	4.4	34	51	953	4.1	366	587
85才～	571	2.5	199	372	79	4.1	29	50	843	3.6	266	577
不 詳	-	-	-	-	-	-	-	-	2	-	2	-

〈資料〉「国勢調査」

## 8. 人口集中地区面積

各年10月1日現在

年次	面積			人口			人口密度	
	全市	集中地区	割合	全市	集中地区	割合	全市	集中地区
	(km <sup>2</sup> )	(km <sup>2</sup> )	(%)	(人)	(人)	(%)	(人/km <sup>2</sup> )	(人/km <sup>2</sup> )
昭和 50 年	601.0	2.8	0.47	30,028	13,146	43.8	50.0	4,695.0
55	600.8	4.0	0.67	28,970	14,756	50.9	48.2	3,689.0
60	600.8	3.9	0.65	27,719	13,866	50.0	46.1	3,555.4
平成 2 年	598.2	3.4	0.57	25,754	13,043	50.6	43.1	3,836.2
7	597.4	3.6	0.60	24,293	13,241	54.5	40.7	3,678.1
12	597.3	3.8	0.64	23,065	13,595	58.9	38.6	3,568.2
17	1,119.3	3.8	0.34	23,411	12,864	54.9	20.9	3,421.3

注) 人口集中地区とは人口密度 4,000 人/km<sup>2</sup>以上の単位区が隣接し、5,000 人以上の人口を有する地域。  
 (資料)「国勢調査」

## 9. 産業大分類別就業人口の推移

各年10月1日現在

産業大分類別	数	士 別				朝 日			
		12 年		17 年		12 年		17 年	
		就業人口	構成比	就業人口	構成比	就業人口	構成比	就業人口	構成比
総	11,751	100.0	10,611	100.0	1,045	100.0	883	100.0	
第 1 次 産 業	2,277	19.4	2,059	19.4	299	28.6	286	32.4	
A 農 業	2,212	18.8	2,005	18.9	262	25.1	269	30.5	
B 林 業・狩 猟 業	65	0.6	54	0.5	37	12.4	16	1.8	
C 漁 業・水 産 養 殖 業	-	-	-	-	-	-	1	0.1	
第 2 次 産 業	2,831	24.1	2,136	20.1	279	26.7	175	19.8	
D 鉱 業	23	0.2	12	0.1	2	0.2	2	0.2	
E 建 設 業	1,773	15.1	1,324	12.5	158	15.1	89	10.1	
F 製 造 業	1,035	8.8	800	7.5	119	11.4	84	9.5	
第 3 次 産 業	6,630	56.4	6,328	59.6	467	44.7	422	47.8	
G 電 気・ガ ス・水 道・熱 給 業	54	0.5	21	0.2	14	1.3	18	2.0	
H 情 報 通 信 業	...	...	48	0.5	-	-	-	-	
I 運 輸 業	579	4.9	436	4.1	26	2.5	10	1.1	
J 卸 ・ 小 売 業	2,124	18.1	1,580	14.9	119	11.4	72	8.2	
K 金 融 ・ 保 険 業	214	1.8	203	1.9	9	0.9	7	0.8	
L 不 動 産 業	17	0.1	28	0.3	-	-	-	-	
M 飲 食 店 ・ 宿 泊 業	...	...	487	4.6	-	-	20	2.3	
N 医 療 ・ 福 祉	...	...	1,094	10.3	-	-	74	8.4	
O 教 育 ・ 学 習 支 援 業	...	...	433	4.1	-	-	36	4.1	
P 複 合 サ ー ビ ス 事 業	3,207	27.3	295	2.8	216	21	36	4.1	
Q サ ー ビ ス 業 (他 に 分 類 さ れ な い も の)	...	...	1,279	12.1	-	-	71	8.0	
R 公 務	435	3.7	424	4.0	83	7.9	78	8.8	
S 分 類 不 能 の 産 業	13	0.1	88	0.8	-	-	-	-	

(資料)「国勢調査」

## 10. 地域別年齢（5才階級）別人口

平成17年10月1日現在

地域別	総数	0才～ 4才	5才～ 9才	10才～ 14才	15才～ 19才	20才～ 24才	25才～ 29才	30才～ 34才	35才～ 39才	40才～ 44才
士別	23,411	887	994	1,009	905	766	1,067	1,377	1,270	1,321
市街地	16,471	697	766	770	653	555	798	1,118	1,011	993
北町	320	6	14	16	19	14	10	9	17	20
下士別	452	7	16	17	30	14	8	12	17	17
武徳	351	16	24	10	11	20	15	17	19	12
川西	135	1	2	1	7	3	7	5	3	1
南町	82	4	2	1	—	3	15	11	1	4
南士別	180	8	3	6	11	6	11	7	4	12
西士別	198	7	9	12	11	11	5	6	10	19
中士別	526	9	9	8	20	18	23	13	16	20
上士別	1,143	34	35	56	41	21	34	33	31	62
多寄	1,250	27	35	43	50	44	47	44	49	55
温根別	531	14	19	16	19	26	16	19	20	25
朝日	1,772	57	60	53	33	31	78	83	72	81

(つづき)

地域別	45才～ 49才	50才～ 54才	55才～ 59才	60才～ 64才	65才～ 69才	70才～ 74才	75才～ 79才	80才～ 84才	85才 以上	不詳
士別	1,455	1,757	2,056	1,782	1,793	1,732	1,442	953	843	2
市街地	1,062	1,234	1,410	1,226	1,132	1,065	864	595	520	2
北町	22	27	39	15	19	27	22	18	6	—
下士別	35	32	35	44	48	50	28	22	20	—
武徳	21	35	27	19	23	23	25	12	22	—
川西	15	15	16	13	9	12	10	7	8	—
南町	2	5	6	7	5	3	4	3	6	—
南士別	8	20	14	8	13	10	20	11	8	—
西士別	12	11	17	10	10	21	10	11	6	—
中士別	25	58	38	47	55	51	59	34	23	—
上士別	66	71	95	94	112	127	109	69	53	—
多寄	72	110	132	97	116	107	100	68	54	—
温根別	34	37	48	51	51	46	43	31	16	—
朝日	81	102	179	151	200	190	148	72	101	—

〈資料〉「国勢調査」

## 11. 世帯の種類（2区分）別世帯数及び世帯人員

平成17年10月1日現在

士別市	総数		一般世帯			施設等の世帯	
	世帯数	世帯人員	世帯数	世帯人員	一世帯当たり人員	世帯数	世帯人員
	9,398	23,411	9,386	22,991	2.5	10	418

注) 総数には世帯の種類「不詳」の2世帯2人を含む。

〈資料〉「国勢調査」

## 12. 一般世帯の世帯数・人員（10区分）

平成17年10月1日現在

士別市	一般世帯									
	総数		世帯員が1人		2人		3人		4人	
	世帯数	構成比	世帯数	構成比	世帯数	構成比	世帯数	構成比	世帯数	構成比
	9,386	100.0	2,450	26.1	3,341	35.6	1,684	17.9	1,183	12.6

(つづき)

士別市	一般世帯											
	5人		6人		7人		8人		9人		10人以上	
	世帯数	構成比	世帯数	構成比	世帯数	構成比	世帯数	構成比	世帯数	構成比	世帯数	構成比
	437	4.7	184	2.0	77	0.8	24	0.3	5	0.1	1	0.0

〈資料〉「国勢調査」

## 13. 一般世帯の住居の種類・住宅の所有の関係（6区分）

平成17年10月1日現在

士別市	総数	住宅に住む一般世帯						住宅以外に住む一般世帯
		総数	持ち家	公営の借家	民営の借家	給与住宅	間借り	
	9,386	9,291	6,316	1,216	1,130	542	87	95

〈資料〉「国勢調査」

## 14. 外国人登録者数

平成20年12月末現在

国籍	総数			男		女	
	総数	16才未満	16才以上	16才未満	16才以上	16才未満	16才以上
総数	61	7	54	4	26	3	28
アメリカ	8	5	3	3	2	2	1
朝鮮	2	—	2	—	—	—	2
韓国	10	2	8	1	3	1	5
中国	37	—	37	—	19	—	18
その他	4	—	4	—	2	—	2

〈資料〉市市民課

### 15. 住民登録人口異動先別内訳

平成 20 年中

転入出先		転入者数	転出者数	転入出先		転入者数	転出者数	転入出先		転入者数	転出者数
道内市	札幌市	88	154	道内町村	上川支庁管内	83	75	道外都府県	東京都	9	30
	旭川市	128	234		空知 "	3	5		神奈川県	9	11
	留萌市	7	9		留萌 "	8	3		愛知県	18	11
	稚内市	5	8		宗谷 "	9	5		大阪府	4	1
	名寄市	54	69		網走 "	14	17		その他の府県	36	49
	富良野市	10	11		十勝 "	11	16		道外計	76	102
	その他の市	104	148		その他の支庁	23	17		国外	3	1
市計		396	633	町村計		151	138	合計		626	874

〈資料〉市市民課

### 16. 人口動態の推移

各年 12 月末現在

年月次	人口	自然動態			社会動態			その他			増減人口
		出生	死亡	増減	転入	転出	増減	増	減	増減	
平成 9年	24,306	205	202	3	973	1,118	△ 145	14	3	11	△ 131
10年	24,151	206	210	△ 4	904	1,056	△ 152	3	2	1	△ 155
11年	23,943	200	264	△ 64	845	993	△ 148	5	1	4	△ 208
12年	23,629	180	210	△ 30	815	1,105	△ 290	6	-	6	△ 314
13年	23,310	176	215	△ 39	894	1,185	△ 291	13	2	11	△ 319
14年	23,073	178	251	△ 73	762	952	△ 190	29	3	26	△ 237
15年	22,771	162	253	△ 91	764	980	△ 216	12	7	5	△ 302
16年	22,407	139	254	△ 115	717	983	△ 266	18	1	17	△ 364
17年	23,945	152	230	△ 78	699	945	△ 246	20	1	19	△ 305
18年	23,568	170	269	△ 99	719	1,000	△ 281	4	1	3	△ 377
19年	23,189	165	250	△ 85	665	962	△ 297	5	2	3	△ 379
20年	22,813	130	262	△ 132	626	874	△ 248	4	-	4	△ 376
(平成20年各月末)											
1月	23,170	12	22	△ 10	20	29	△ 9	-	-	-	△ 19
2月	23,126	11	33	△ 22	20	42	△ 22	-	-	-	△ 44
3月	22,847	8	21	△ 13	93	359	△ 266	-	-	-	△ 279
4月	22,911	14	22	△ 8	198	126	72	-	-	-	64
5月	22,895	13	25	△ 12	31	35	△ 4	-	-	-	△ 16
6月	22,854	7	21	△ 14	32	61	△ 29	2	-	2	△ 41
7月	22,848	10	22	△ 12	38	32	6	-	-	-	△ 6
8月	22,848	14	25	△ 11	52	41	11	-	-	-	-
9月	22,826	10	14	△ 4	33	51	△ 18	-	-	-	△ 22
10月	22,824	17	17	-	40	42	△ 2	-	-	-	△ 2
11月	22,815	5	16	△ 11	27	27	-	2	-	2	△ 9
12月	22,813	9	24	△ 15	42	29	13	-	-	-	△ 2

注) 17年以降は士別・朝日の合計数。

〈資料〉市市民課

# 17. 人口ピラミッド (平成 20 年 12 月 31 日現在)

人口 22,813 人  
 男 10,748 人  
 女 12,065 人

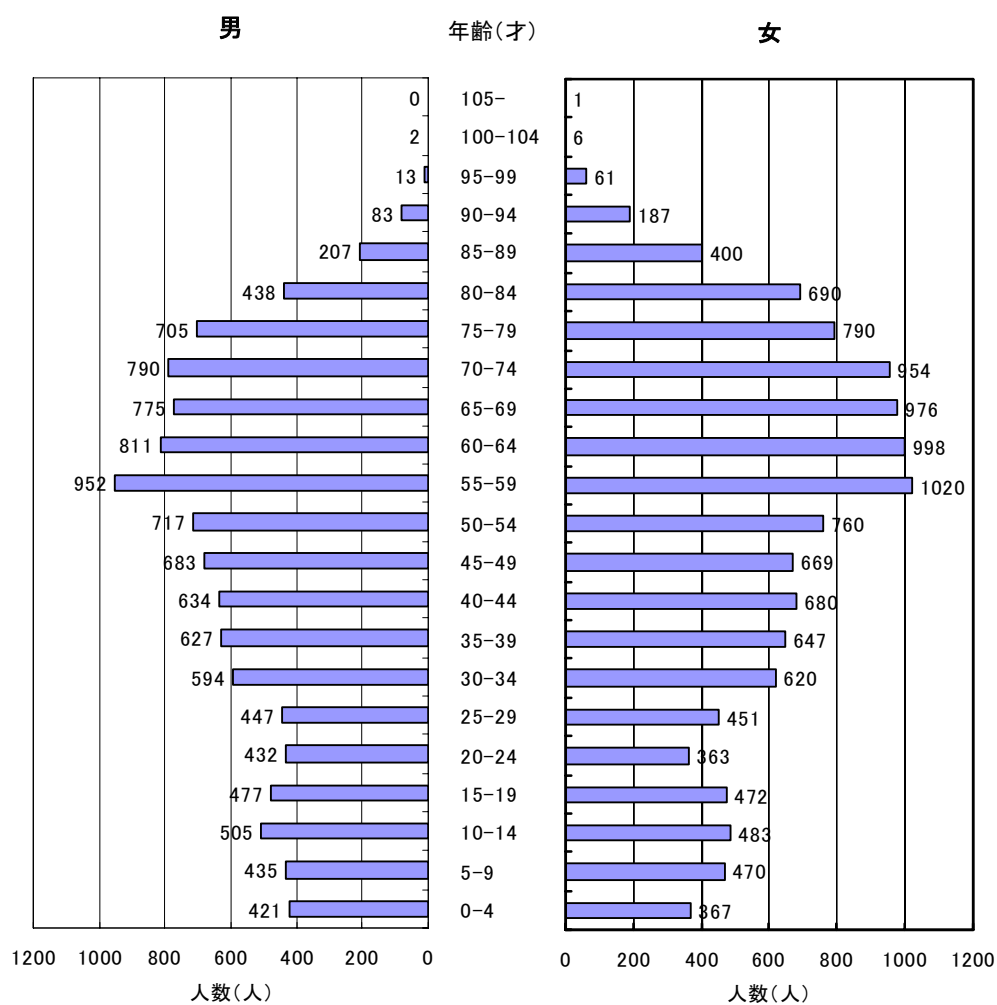

## 18. 全道各市人口及び世帯数

平成 17 年 10 月 1 日

都 市 名	世帯数	総人口	男	女
全 国	49,566,305	127,767,994	62,348,977	65,419,017
北 海 道	2,380,251	5,627,737	2,675,033	2,952,704
札 幌 市	837,367	1,880,863	889,054	991,809
中 央 区	108,435	202,801	90,896	111,905
北 区	120,810	272,877	130,240	142,637
東 区	113,457	253,996	122,669	131,327
白 石 区	96,021	201,307	96,668	104,639
厚 別 区	51,837	129,720	60,362	69,358
豊 平 区	101,340	209,428	98,904	110,524
南 区	64,120	153,021	72,338	80,683
西 区	89,793	207,329	97,438	109,891
手 稲 区	51,412	137,601	65,744	71,857
清 田 区	40,142	112,783	53,795	58,988
函 館 市	128,411	294,264	134,868	159,396
小 樽 市	60,400	142,161	64,436	77,725
旭 川 市	150,384	355,004	165,387	189,617
室 蘭 市	45,266	98,372	47,518	50,854
釧 路 市	78,230	181,516	86,007	95,509
帯 広 市	73,629	170,580	81,906	88,674
北 見 市	48,358	110,715	53,484	57,231
夕 張 市	6,275	13,001	6,114	6,887
岩 見 沢 市	33,671	83,202	39,194	44,008
網 走 市	17,982	42,045	21,204	20,841
留 萌 市	11,666	26,826	12,959	13,867
小 牧 市	72,845	172,758	83,935	88,823
稚 内 市	17,820	41,592	20,445	21,147
美 唄 市	11,894	29,083	13,850	15,233
芦 別 市	8,222	18,899	8,714	10,185
江 別 市	50,425	125,601	60,807	64,794
赤 平 市	6,202	14,401	6,634	7,767
紋 別 市	11,670	26,632	12,516	14,116
士 別 市	9,398	23,411	10,978	12,433
名 寄 市	11,241	26,590	12,867	13,723
三 笠 市	5,422	11,927	5,418	6,509
根 室 市	12,173	31,202	14,849	16,353
千 歳 市	35,983	91,437	46,985	44,452
滝 川 市	19,314	45,562	21,557	24,005
砂 川 市	8,348	20,068	9,451	10,617
歌 志 内 市	2,335	5,221	2,327	2,894
深 川 市	10,554	25,838	12,044	13,794
富 良 野 市	9,989	25,076	11,810	13,266
登 別 市	21,511	53,135	25,256	27,879
恵 庭 市	25,662	67,614	33,317	34,297
伊 達 市	14,354	35,223	16,367	18,856
北 広 島 市	22,362	60,677	29,252	31,425
石 狩 市	21,925	60,104	28,942	31,162

〈資料〉「国勢調査」

### 3. 農業・林業

農家数の推移（農林業センサス）

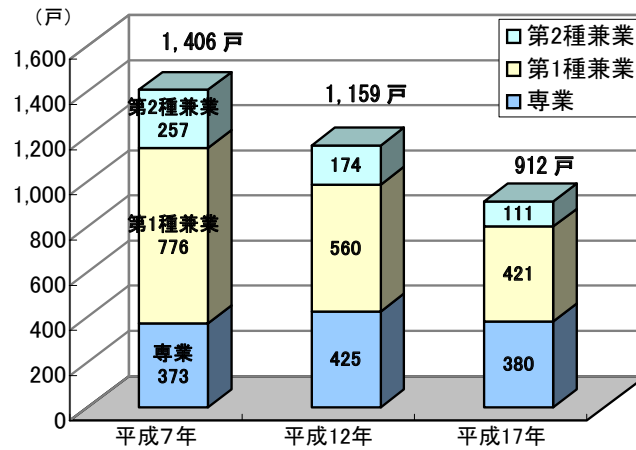

経営耕地規模面積（平成17年農林業センサス）

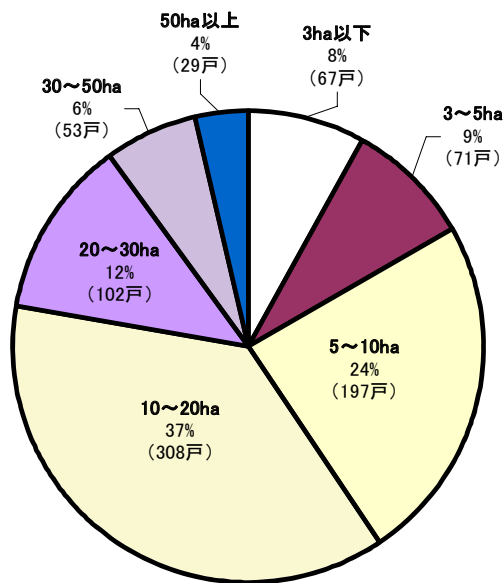



## 1. 年度別農業概況

### (1) 農家戸数・人口及び経営耕地面積

各年2月1日現在

	農 家 数				農家人口	経営耕地面積			
	総数 (戸)	専業 (戸)	第1種 兼業 (戸)	第2種 兼業 (戸)	総世帯 員数 (人)	総数 (ha)	田 (ha)	畑 (ha)	樹園地 (ha)
平成 7年	1,406	373	776	257	5,655	14,624	9,542	5,078	4
士別	1,225	324	683	218	5,017	12,642	8,361	4,277	4
朝日	181	49	93	39	638	1,982	1,181	801	0
平成 12年	1,159	425	560	174	4,513	14,075	9,220	4,854	1
士別	1,010	383	497	130	4,003	12,203	8,136	4,066	1
朝日	149	42	63	44	510	1,872	1,084	788	0
平成 17年	912	380	421	111	3,417	12,941	8,746	4,194	1
士別	783	328	375	80	3,018	11,477	7,761	3,715	1
朝日	129	52	46	31	399	1,464	985	479	...

注) 自給的農家数は専業農家欄に含める。

〈資料〉「農林業センサス」

### (2) 主要農作物作付面積

単位：ha

各年7月15日現在

	耕 地 面 積	主 要 作 物 作 付 面 積									
		水稲	小麦	馬鈴しょ	大豆	小豆	いんげん	てん菜	たまねぎ	飼料作物	
										とうも ろこし	牧草
平成 15年	17,260	3,510	2,217	255	978	730	33	564	179	508	5,450
士別	15,300	3,120	2,000	242	833	703	32	528	179	421	4,720
朝日	1,960	390	217	13	145	27	1	36	...	87	730
平成 16年	17,150	4,460	2,022	252	945	911	19	541	163	487	5,440
士別	15,200	3,080	1,840	241	805	872	18	506	163	405	4,710
朝日	1,950	380	182	11	140	39	1	35	...	82	730
平成 17年	17,200	3,360	1,960	248	1,180	824	19	541	173	466	5,440
士別	15,200	2,990	1,820	232	936	793	18	505	173	398	4,710
朝日	1,950	365	141	15	242	31	1	36	...	68	727
平成 18年	17,100	3,140	1,980	252	1,620	551	22	542	170	511	5,390
平成 19年	17,000	3,100	1,620	293	1,430	...	...	573	187	...	...
平成 20年	16,900	3,010	1,590	...	...	...	...	603	...	...	...

注) 18年以降は士別・朝日の合計数。

〈資料〉「北海道農林水産統計年報」

19年以降は小豆、いんげん、飼料作物の調査結果未発表。

(3) 飼育家畜数

各年2月1日現在

	乳用牛				肉用牛			豚		にわとり (羽)
	飼養戸数 (戸)	総数 (頭)	成牛 (頭)	育成牛 0~24月 (頭)	飼養戸数 (戸)	総数 (頭)	乳用種 (頭)	飼養戸数 (戸)	総数 (頭)	
平成 14年	60	5,420	3,430	1,990	20	11,500	11,290	0	3,370	...
士別	50	4,690	2,910	1,780	20	11,500	11,290	0	3,370	...
朝日	10	730	520	210	-	-	-	-	-	...
平成 15年	60	5,370	3,300	2,070	20	15,400	15,300	0	X	...
士別	50	4,650	2,880	1,770	20	15,400	15,300	0	X	...
朝日	10	720	420	300	-	-	-	-	-	...
平成 16年	63	5,400	3,190	2,210	16	14,000	13,900	2	X	...
士別	53	4,680	2,800	1,880	16	14,000	13,900	2	X	...
朝日	10	720	390	330	-	-	-	-	-	...
平成 17年	63	5,260	3,240	2,020	15	10,400	10,300	...	...	...
士別	53	4,520	2,810	1,710	15	10,400	10,300	...	...	...
朝日	10	740	430	310	-	-	-	...	...	...
平成 18年	60	5,360	3,270	2,090	15	11,100	10,900	2	X	...
平成 19年	59	5,020	3,210	1,810	13	11,300	11,100	2	X	...

注) にわたりの調査対象は1,000羽以上の飼養者。

〈資料〉「北海道農林水産統計年報」

(4) 飼育家畜数 (市調査)

各年2月1日現在

	乳用牛			肉用牛 (頭)	馬 (頭)	豚 (頭)	めん羊 (頭)	にわとり (羽)
	総数 (頭)	成牛 (頭)	育成牛 0~24月 (頭)					
平成 15年	4,679	2,528	2,151	15,413	195	3,894	386	15,770
平成 16年	4,681	2,804	1,877	15,446	148	3,334	410	8,819
平成 17年	4,524	2,806	1,718	10,437	168	2,778	289	2,590
平成 18年	5,359	3,268	2,091	11,106	124	2,888	330	1,986
士別	4,546	2,786	1,760	11,106	113	2,888	330	1,986
朝日	813	482	331	-	11	-	-	-
平成 19年	5,016	3,212	1,804	11,269	101	3,030	442	1,628
士別	4,219	2,638	1,581	11,269	99	3,030	442	1,628
朝日	797	574	223	-	2	-	-	-
平成 20年	5,136	3,228	1,908	11,156	85	3,374	666	867
士別	4,301	2,685	1,616	11,156	79	3,374	666	867
朝日	835	543	292	-	6	-	-	-
平成 21年	5,128	3,164	1,964	11,312	76	3,165	779	841
士別	4,248	2,617	1,631	11,301	76	3,165	779	841
朝日	880	547	333	11	-	-	-	-

注) 団体・法人等を含む。

〈資料〉市農林振興課

## 2. 農業産出額

単位：1,000万円

各年7月15日現在

	農業 産出額	耕 種									
		計	米	麦類	雑穀・ 豆類	いも類	野菜	果実	花き	工芸農 作物	種苗・ 苗木類・ その他
平成 14年	874	551	207	19	84	31	155	X	3	51	X
士別	801	506	180	18	77	29	150	X	3	48	X
朝日	73	45	27	1	7	2	5	—	—	3	0
平成 15年	1,083	786	317	51	140	36	170	X	4	62	X
士別	994	725	283	47	129	34	163	X	4	58	X
朝日	89	61	34	4	11	2	7	—	—	4	0
平成 16年	1,231	806	272	110	101	35	217	X	4	63	X
士別	1,138	742	238	102	93	32	209	X	4	59	X
朝日	93	64	33	8	8	3	8	—	—	4	—
平成 17年	1,037	643	310	18	86	35	134	X	4	54	X
平成 18年	1,178	762	308	68	119	40	165	0	3	58	0
平成 19年	…	…	…	…	…	…	…	…	…	…	…

(つづき)

	計	畜 産					加 工 農産物	
		肉用牛	乳用牛	生乳	豚	鶏		その他
平成 14年	323	100	203	179	15	X	X	—
士別	294	100	174	154	15	X	X	—
朝日	29	—	29	25	—	—	0	—
平成 15年	297	79	198	171	X	X	X	—
士別	269	79	171	148	X	X	X	—
朝日	28	—	27	23	—	—	1	—
平成 16年	425	186	216	180	X	X	4	—
士別	396	186	188	155	X	X	3	—
朝日	29	—	28	25	—	—	1	—
平成 17年	394	168	207	183	X	X	3	—
平成 18年	415	204	192	177	X	X	3	—
平成 19年	…	…	…	…	…	…	…	…

注) 19年は調査結果未発表。

〈資料〉「北海道農林水産統計年報」

### 3. 耕地規模別農業概況

#### (1) 耕地規模別農家数の推移

単位：戸

各年2月1日現在

耕地規模別	士別市			朝日町		
	7年	12年	17年	7年	12年	17年
総数 (販売農家)	1,225	1,010	819	181	157	132
(1) 例外規定	-	-	-	-	-	-
(2) 0.3 ha 未満	1	-	16	1	4	2
(3) 0.3 ～ 1.0 ha	47	29	17	6	7	1
(4) 1.0 ～ 3.0 ha	83	59	40	15	10	11
(5) 3.0 ～ 5.0 ha	166	99	52	35	28	21
(6) 5.0 ～ 7.5 ha	203	151	156	39	33	43
(7) 7.5 ～ 10.0 ha	215	136		23	17	
(8) 10.0 ～ 15.0 ha	216	197	272	28	23	37
(9) 15.0 ～ 20.0 ha	96	95		10	11	
(10) 20.0 ha 以上 (自給的農家)	135	157	185	22	20	13
(11) 0.1 ～ 0.3 ha	63	87	81	2	4	4

注) 「例外規定」とは、耕地面積が0.1ha未満で、農畜産物の年間総販売額が10万円以上の農家。

総数は、自給的農家を含む。

〈資料〉「農林業センサス」

#### (2) 年令別農業経営者数（家族経営）

単位：人・歳

平成17年2月1日現在

	計	男女別		農業経営者の年齢別人数													
		男	女	～19歳	20～24	25～29	30～34	35～39	40～44	45～49	50～54	55～59	60～64	65～69	70～74	75歳以上	
士別市	827	810	17	-	1	3	12	39	81	95	154	161	114	70	69	28	
士別	702	688	14	-	1	2	12	34	72	84	137	135	94	56	56	19	
朝日	125	122	3	-	-	1	-	5	9	11	17	26	20	14	13	9	

(つづき)

	農業経営者の平均年齢			農業後継者がいる			農業後継者がいない
	男女計	男	女	同居の農業後継者がいる	他に住む農業後継者がいる		
士別市	-	-	-			139	118
士別	55.1	55.1	54.6	125	109	16	577
朝日	58.3	58.2	60.3	14	9	5	111

〈資料〉「農林業センサス」

## (3) 農業従事者数（家族経営）

単位：人

平成17年2月1日現在

	計	男女別		農業従事者の年齢別人数					
		男	女	～19歳	20～24	25～29	30～34	35～39	40～44
士別市	2,254	1,195	1,059	41	63	68	72	94	166
士別	1,952	1,038	914	40	60	60	68	83	150
朝日	302	157	145	1	3	8	4	11	16

(つづき)

	農業従事者の年齢別人数							農業従事者の平均年齢		
	45～49	50～54	55～59	60～64	65～69	70～74	75歳以上	男女計	男	女
士別市	201	299	308	236	239	216	251	-	-	-
士別	178	261	259	202	199	187	205	55.0	54.4	55.7
朝日	23	38	49	34	40	29	46	59.2	59.7	58.7

〈資料〉「農林業センサス」

## (4) 農業主従別農家数（家族経営）

単位：戸

平成17年2月1日現在

	計	主従別農家数		主副業別農家数			専兼業別農家数						
		農業従事者が主	農業従事者が従	主業農家	準主業農家	副業的農家	専業農家	兼業農家	第1種兼業農家	第2種兼業農家	世帯主兼業職種		
											恒常的勤務	臨時雇・出稼ぎ	自営兼業
士別市	827	706	121	606	55	166	295	532	421	111	61	18	6
士別	702	608	94	537	37	128	247	455	375	80	43	14	5
朝日	125	98	27	69	18	38	48	77	46	31	18	4	1

注) 自給的農家を含まない。

〈資料〉「農林業センサス」

## (5) 農家数経営耕地面積（家族経営）

単位：戸・アール(a)

平成17年2月1日現在

	農家数			経営耕地面積			耕作放棄地面積			
	総農家	自給的農家	販売農家	総農家	自給的農家	販売農家	農家			土地持非農家
							総農家	自給的農家	販売農家	
士別市	912	85	827	1,295,499	1,402	1,294,097	4,409	285	4,124	10,568
士別	783	81	702	1,149,060	1,334	1,147,726	3,801	285	3,516	1,579
朝日	129	4	125	146,439	68	146,371	608	-	608	8,989

〈資料〉「農林業センサス」

(6) 経営耕地規模面積(家族経営)

単位：戸 平成 17 年 2 月 1 日現在

	総数	0.3ha 未満	0.3 ～ 0.5ha	0.5 ～ 1.0ha	1.0 ～ 1.5ha	1.5 ～ 2.0ha	2.0 ～ 3.0ha
士別市	827	5	7	10	9	10	26
士別	702	5	7	9	9	7	18
朝日	125	-	-	1	-	3	8

(つづき)

	3.0 ～ 5.0ha	5.0 ～ 10.0ha	10.0 ～ 20.0ha	20.0 ～ 30.0ha	30.0 ～ 50.0ha	50.0 ～ 100.0ha	100.0ha 以上
士別市	71	197	308	102	53	25	4
士別	50	154	272	96	49	22	4
朝日	21	43	36	6	4	3	-

〈資料〉「農林業センサス」

(7) 農産物販売金額別(家族経営)

単位：戸 平成 17 年 2 月 1 日現在

	総数	販売なし	50万円 未満	50 ～ 100万円	100 ～ 200万円	200 ～ 300万円	300 ～ 500万円	500 ～ 700万円
士別市	827	42	33	18	51	34	73	92
士別	702	33	22	14	34	26	56	71
朝日	125	9	11	4	17	8	17	21

(つづき)

	700 ～ 1,000万円	1,000 ～ 1,500万円	1,500 ～ 2,000万円	2,000 ～ 3,000万円	3,000 ～ 5,000万円	5,000万円 ～ 1億円	1 ～ 3億円	3億円 以上
士別市	138	177	62	54	39	11	3	-
士別	130	162	57	50	34	10	3	-
朝日	8	15	5	4	5	1	-	-

〈資料〉「農林業センサス」

(8) 農業経営の形態(家族経営)

単位：戸 平成 17 年 2 月 1 日現在

	総数	法人化している			個人経営体
		小計	株式会社	有限会社	
士別市	827	4	1	3	823
士別	702	4	1	3	698
朝日	125	-	-	-	125

〈資料〉「農林業センサス」

(9) 販売目的で栽培した作物の作付面積(家族経営)

単位：戸・アール (a)

平成 17 年 2 月 1 日現在

	作付(栽培) 実経営体数	作付(栽培) 面積	露 地		施 設	
			作付(栽培) 実経営体数	作付(栽培) 面積	作付(栽培) 実経営体数	作付(栽培) 面積
士 別 市	745	933,493	740	931,505	95	1,988
士別	636	843,038	631	841,355	78	1,683
朝日	109	90,455	109	90,150	17	305

(つづき)

	稲		麦類		雑穀		いも類		豆類	
	経営体数	面積	経営体数	面積	経営体数	面積	経営体数	面積	経営体数	面積
士 別 市	463	336,150	476	189,106	88	31,872	139	23,672	503	176,991
士別	402	298,029	419	170,012	77	30,852	122	22,475	444	161,950
朝日	61	38,121	57	19,094	11	1,020	17	1,197	59	15,041

(つづき)

	工芸農作物		野菜類		花き類・花木		種苗・苗木		その他作物	
	経営体数	面積	経営体数	面積	経営体数	面積	経営体数	面積	経営体数	面積
士 別 市	195	48,883	353	68,811	15	326	17	398	149	57,284
士別	174	44,878	317	64,701	15	326	7	192	127	49,623
朝日	21	4,005	36	4,110	-	-	10	206	22	7,661

〈資料〉「農林業センサス」

(10) 農業機械の所有(家族経営)

単位：戸・台

平成 17 年 2 月 1 日現在

	乗 用 型 ト ラ ク タ ー												動力防除機		乗用型ス ピードプ レーヤー	
	計		15馬力未満		15~30馬力		30~50馬力		50~100馬力		100馬力以上					
	実経営 体数	台数	経営 体数	台数	経営 体数	台数	経営 体数	台数	経営 体数	台数	経営 体数	台数	経営 体数	台数	経営 体数	台数
士 別 市	781	2150	67	69	292	341	484	591	572	989	115	160	440	472	31	31
士別	674	1,916	64	66	246	291	411	504	518	912	103	143	407	439	26	26
朝日	107	234	3	3	46	50	73	87	54	77	12	17	33	33	5	5

(つづき)

	動力田植機		自脱型 コンバイン		普通型 コンバイン		フォレージ ハーベスター		ヘイバーラー		ビート ハーベスター		ポテト ハーベスター		ミルクィン グパーラー	
	経営 体数	台数	経営 体数	台数	経営 体数	台数	経営 体数	台数	経営 体数	台数	経営 体数	台数	経営 体数	台数	経営 体数	台数
士 別 市	420	436	369	389	116	129	19	20	45	49	101	104	33	34	2	2
士別	367	382	323	343	108	118	14	14	38	42	97	100	33	34	2	2
朝日	53	54	46	46	8	11	5	6	7	7	4	4	-	-	-	-

〈資料〉「農林業センサス」

## 4. 総農業経営体

### (1) 組織形態別農業経営体数

単位：経営体

平成 17 年 2 月 1 日現在

	計	法人化している						法人化 してい ない	個人 経営体	うち	うち
		小計	農事組 合法人	会社		各種団体				農作業の受 託サービス を行う経営 体	協業経営体
				株式 会社	有限 会社	農協	その他				
士別市	868	29	10	2	7	9	1	839	823	51	11
士別	738	25	10	2	6	6	1	713	698	47	10
朝日	130	4	-	-	1	3	-	126	125	4	1

〈資料〉「農林業センサス」

### (2) 経営耕地の状況

単位：経営体・アール（a）

平成 17 年 2 月 1 日現在

	経営耕地総面積	田		畑		樹園地	
		田のある 経営体数	面積計	畑のある 経営体数	面積計	樹園地のある 経営体数	面積計
士別市	1,451,114	811	919,150	531	531,771	6	x
士別	1,303,493	695	819,480	470	483,840	5	173
朝日	147,621	116	99,670	61	47,931	1	x

〈資料〉「農林業センサス」

### (3) 北海道設定項目

単位：経営体・アール（a）

平成 17 年 2 月 1 日現在

	緑肥作物の作付面積		緑肥作物の作付面積のうち 休閑緑肥の作付面積		堆肥またはスラリーの べ散布面積		経営耕地の団地数	
	経営体数	面積計	経営体数	面積計	経営体数	面積計	経営体数	団地数
士別市	224	51,233	158	29,135	194	160,873	827	1,916
士別	210	49,380	147	27,623	183	145,615	713	1,758
朝日	14	1,853	11	1,512	11	15,258	114	158

〈資料〉「農林業センサス」



## 5. 地区別農家数および農家人口の推移

各年2月1日現在

	農 家 数 (戸)					朝日町
	士別市	中 央	上士別	多 寄	温根別	
平成 7 年	1,225	608	256	241	120	181
12	1,010	500	205	200	105	153
17	783	376	169	164	74	129

(つづき)

	人 口 (人)					朝日町
	士別市	中 央	上士別	多 寄	温根別	
平成 7 年	5,017	2,438	1,040	1,039	500	638
12	4,003	1,917	840	834	412	510
17	3,018	1,413	663	645	297	399

(つづき)

	上記のうち農業従事者数 (人)					朝日町
	士別市	中 央	上士別	多 寄	温根別	
平成 7 年	3,172	1,535	672	664	301	437
12	2,592	1,248	522	559	263	367
17	1,952	901	405	450	196	302

注) 7年の農業従事者数は、150日以上従事した者の数である。

〈資料〉「農林業センサス」

## 6. 牛乳の生産量

単位：t

各年末現在

	平成17年	平成18年	平成19年	平成20年
士別市	24,969	24,604	24,867	26,288

〈資料〉北ひびき農業共同組合

## 7. 生産農業所得と生産性指標

年次	生産農業所得 (百万円)	生産性の指標 (参考)		
		農家1戸あたり 生産農業所得 (千円)	耕地10aあたり 生産農業所得 (千円)	農業専従者換算1人 あたり生産農業所得 (千円)
平成 12年 士別市	4,330	4,288	28	2,542
朝日町	500	3,242	25	2,468
平成 13年 士別市	5,910	5,849	39	3,467
朝日町	730	4,784	37	3,642
平成 14年 士別市	4,780	4,735	31	2,806
朝日町	580	3,758	29	2,861
平成 15年 士別市	6,150	6,088	40	3,609
朝日町	720	4,686	37	3,567
平成 16年 士別市	6,350	5,457	37	3,332
(士別)	6,020	5,957	40	3,531
(朝日)	620	4,046	32	3,080
平成 17年 士別市	5,570	6,109	32	…

注) 17年は士別・朝日の合計数。

〈資料〉「北海道農林水産統計年報」

## 8. 農用機械個人所有台数の推移

単位：台

各年2月1日現在

年次	動力耕うん機	農用トラクター	フォレージハーベスター	ヘイベラー	ビンハーベスター	ビートハーベスター	ポテトハーベスター	バインダー	自脱型コンバイン	普通型コンバイン	動力田植機	米麦用乾燥機	ミルカー		ミルキングバロー
													バケット型	パイプライン型	
平成 2年	2,392	15	58	150	46	16	444	674	52	649	1,181	35	76	…	
5年	428	1,797	11	68	145	54	21	140	604	66	622	1,016	28	50	…
7年	2,317	20	63	178	65	28	203	517	139	617	1,124	36	61	…	
10年	338	1,939	15	64	186	51	20	103	541	36	569	1,070	17	45	…
12年	2,152	24	52	143	74	25	58	409	146	496	829	93	…	…	
17年	2,150	20	49	…	104	34	…	389	129	436	…	…	…	2	
士別	1,916	14	42	…	100	34	…	343	118	382	…	…	…	2	
朝日	234	6	7	…	4	-	…	46	11	54	…	…	…	-	

〈資料〉平成2・7・12・17年は「農林業センサス」、その他は「北海道農業基本調査」

## 9. 稲作転換実施状況の推移

各年12月末日現在

年次	目標数量 面積 (ha)	実施数量 面積 (ha)	目標 達成率 (%)	転換休耕実施総数		転作等内訳					
				戸数 (戸)	面積 (ha)	小麦 (ha)	大豆 (ha)	てん菜 (ha)	そば (ha)	飼料作物 (ha)	えん麦 (ha)
平成14年	5,183	5,301	102.3	911	5,301	1,389	718	250	17	1,365	-
15年	5,346	5,355	100.2	880	5,355	1,247	714	294	21	1,457	-
16年	5,905	5,932	100.5	961	5,932	1,347	825	316	50	1,611	-
士別	5,257	5,284	100.5	831	5,284	1,194	692	296	47	1,402	-
朝日	648	648	100.0	130	648	153	133	20	3	209	-
17年	5,994	5,994	100.0	936	5,994	1,290	993	331	73	1,575	-
士別	5,319	5,319	100.0	809	5,319	1,174	805	311	69	1,367	-
朝日	675	675	100.0	127	675	116	188	20	4	208	-
18年	6,135	6,135	100.0	892	6,135	1,295	1,384	326	60	1,541	-
19年	6,158	6,158	100.0	832	6,158	1,112	1,218	365	76	1,562	-
20年	6,247	6,247	100.0	807	6,247	1,090	1,184	386	67	1,584	-

(つづき)

年次	転作等内訳							
	小豆 (ha)	馬鈴 しょ (ha)	一般野 菜(ha)	実績参 入(ha)	他用途 利用米 (ha)	加工米 (ha)	その他 (ha)	奨励補助金等交付金額 (協力特別金を含む)(千円)
平成14年	406	29	186	161	-	118	662	2,870,642
15年	467	22	161	166	-	-	806	2,924,096
16年	665	23	435	1	-	84	575	2,226,263
士別	634	19	393	-	-	84	523	1,963,701
朝日	31	4	42	1	-	-	52	262,562
17年	591	28	506	1	-	38	568	2,235,413
士別	564	23	474	-	-	27	505	1,955,804
朝日	27	5	32	1	-	11	63	279,609
18年	405	19	557	-	-	102	446	2,162,953
19年	494	30	657	-	-	83	561	2,227,820
20年	432	29	749	-	-	20	706	2,447,954

〈資料〉市農林振興課

## 10. 離農状況の推移

各年12月末日現在

年次	離農戸数 (戸)	離農耕地面積			
		総数(ha)	田(ha)	畑(ha)	採草地(ha)
平成14年	34	216.21	187.80	28.40	-
15年	24	165.15	142.54	22.61	-
16年	30	214.43	144.18	70.25	-
17年	41	351.28	196.62	154.66	-
18年	57	388.75	268.50	120.25	-
19年	55	361.84	226.34	135.50	-
20年	21	217.81	138.78	79.03	-

注) 本表は農地法第3条及び農業経営基盤強化促進法に基づく離農件数である。

17年以降は士別・朝日の合計数。

〈資料〉市農業委員会

## 11. 市営牧野入牧頭数の推移

単位：頭 各年度末現在

年 度	放 牧 頭 数				牧野面積 (公共草地) ha	牧野名
	総 数	乳用牛	肉用牛	馬		
平成 14 年	931	858	36	37	552	大和牧場
15	937	859	42	36	552	〃
16	946	846	37	15	552	〃
17	850	694	112	44	552	〃
18	793	684	53	56	552	〃
19	773	703	35	35	552	〃
20	954	779	139	36	552	〃

〈資料〉市農林振興課

## 12. 農地転用状況

単位：アール（a） 各年 12 月末日現在

年 度	住宅用地		工業用等用地		学校・公園用地		植 林		その他	
	件数	面積	件数	面積	件数	面積	件数	面積	件数	面積
平成 14 年	6	34	1	123	-	-	-	-	5	761
15	9	57	-	-	-	-	-	-	8	478
16	6	26	1	5	-	-	-	-	6	160
17	3	9	-	-	-	-	-	-	5	267
18	6	24	-	-	-	-	-	-	1	9
19	-	-	-	-	-	-	-	-	2	101
20	1	6	-	-	-	-	-	-	7	396

注) 本表は農地法第4条及び第5条に基づく転用件数である。

平成17年以降は土別・朝日の合計数。

〈資料〉市農業委員会

## 13. 林業概況

## (1) 森林面積及び蓄積

平成20年4月1日現在

所有区分	面積 (ha)					蓄積 (千m <sup>3</sup> )		
	計	天然林	人工林	無立木地	その他	計	針葉樹	広葉樹
森林管理局 所管国有林	(82)		(82)			(10)	(8)	(2)
	63,108	45,913	15,402	—	1,793	5,777	2,309	3,468
その他国有林	—	—	—	—	—	—	—	—
道有林	5,137	1,702	3,296	—	140	771	543	229
市有林	2,504	767	1,708	29	—	347	279	68
その他民有林	12,428	6,363	5,257	808	—	1,252	754	498
計	83,178	54,746	25,662	837	1,932	8,147	3,885	4,262

注) 「森林管理局所管国有林」の( )は官行造林地で内数である。 (資料) 「北海道林業統計」

## (2) 組織形態別林業経営体数と状況

単位：経営体・アール (a)

平成17年2月1日現在

区分	計	法人化している						地方公共団体	法人化していない	保有山林面積	うち人工林面積	行った林業作業を 経営体数
		小計	農事法人組合	会社		各種団体						
				会 社 株 式	有 限 公 司	農 協	森 組 合					
士別市	133	9	—	6	1	1	1	2	122	603,140	386,061	98
士別	124	7	—	4	1	1	1	1	116	487,757	319,987	92
朝日	9	2	—	2	—	—	—	1	6	115,383	66,074	6

(資料) 「農林業センサス」

## 4. 事業所・工業・商業

事業所数（内円）従業者数（外円）の割合  
（平成18年事業所・企業統計調査）

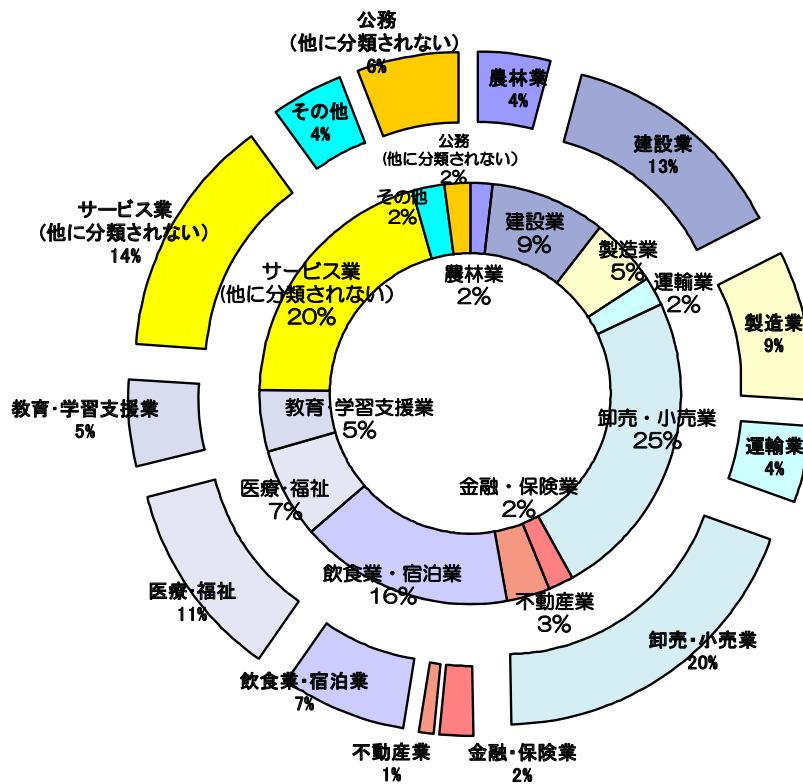

# 1. 事業所の概要

## (1) 産業大分類別事業所数及び従業者数

産業大分類	士 別 市					
	平成8年		平成13年		平成18年	
	事業所数	従業者数	事業所数	従業者数	事業所数	従業者数
全 産 業	1,402	11,110	1,330	10,713	1,347	9,793
A～Q 公務を除く産業	1,379	10,709	1,307	10,291	1,319	9,226
A～C 農 林 漁 業	19	199	19	293	22	411
D 鉱 業	4	59	3	17	3	11
E 建 設 業	139	1,804	127	1,892	122	1,310
F 製 造 業	78	1,354	64	989	71	835
G 電気・ガス・熱供給・水道業	4	60	3	24	6	25
運 輸 ・ 通 信 業	42	697	44	710	…	…
H 情 報 通 信 業	…	…	…	…	3	17
I 運 輸 業	…	…	…	…	29	431
卸売・小売業・飲食店	553	2,810	551	2,738	…	…
J 卸 売 ・ 小 売 業	…	…	…	…	321	1,894
K 金 融 ・ 保 険 業	37	280	28	205	25	179
L 不 動 産 業	68	86	69	87	47	68
サ ー ビ ス 業	435	3,360	399	3,336	…	…
M 飲 食 店 ・ 宿 泊 業	…	…	…	…	219	720
N 医 療 ・ 福 祉	…	…	…	…	93	1,104
O 教 育 ・ 学 習 支 援 業	…	…	…	…	64	493
P 複 合 サ ー ビ ス 事 業	…	…	…	…	18	350
Q サービス業(他に分類されない)	…	…	…	…	276	1,378
R 公 務	23	401	23	422	28	567

産業大分類	旧 朝 日 町					
	平成8年		平成13年		平成16年(簡易調査)	
	事業所数	従業者数	事業所数	従業者数	事業所数	従業者数
全 産 業	146	1,027	124	863	…	…
A～Q 公務を除く産業	140	953	117	776	88	587
A～B 農 林 業	6	47	5	40	—	—
D 鉱 業	—	—	—	—	—	—
E 建 設 業	20	291	13	231	13	207
F 製 造 業	8	190	7	142	8	149
G 電気・ガス・熱供給・水道業	2	10	2	10	—	—
運 輸 ・ 通 信 業	4	22	4	20	…	…
H 情 報 通 信 業	…	…	…	…	—	—
I 運 輸 業	…	…	…	…	2	6
卸売・小売業・飲食店	57	141	46	122	…	…
J 卸 売 ・ 小 売 業	…	…	…	…	23	69
K 金 融 ・ 保 険 業	2	8	2	7	2	7
L 不 動 産 業	—	—	—	—	—	—
サ ー ビ ス 業	41	244	38	204	…	…
M 飲 食 業 ・ 宿 泊 業	…	…	…	…	13	22
N 医 療 ・ 福 祉	…	…	…	…	4	43
O 教 育 ・ 学 習 支 援 業	…	…	…	…	1	1
P 複 合 サ ー ビ ス 事 業	…	…	…	…	1	41
Q サービス業(他に分類されない)	…	…	…	…	21	42
R 公 務	6	74	7	87	…	…

注) 平成8年、13年は10月1日現在、16年は6月1日現在、18年は10月1日現在で朝日町を含む数字。  
 (資料)「事業所・企業統計調査」

## (2) 産業中分類別事業所数及び従業者数

産業中分類	事業所数	従業者数
A～R 全産業	1,347	9,793
A～Q 全産業（公務を除く）	1,319	9,226
A～B 農業・林業	22	411
A 農業	13	362
01 農	13	362
B 林	9	49
02 林	9	49
D～Q 鉱業～サービス業	1,297	8,815
D 鉱	3	11
05 鉱	3	11
E 建設	122	1,310
06 総合工事	55	913
07 職別工事	46	229
08 設備工事	21	168
F 製造	71	835
09 食料品製造	14	286
12 衣服・その他の繊維製品製造	4	51
13 木材・木製品製造	15	201
14 家具・装備品製造	3	7
15 パルプ・紙・紙加工品製造	1	2
16 印刷・関連	5	38
17 化学工業	1	24
18 石油製品・石炭製品製造	2	7
22 窯業・土石製品製造	11	109
25 金属製品製造	11	93
26 一般機械器具製造	3	11
32 その他の製造	1	6
G 電気・ガス・熱供給・水道	6	25
33 電気	1	12
36 水道	5	13
H 情報通信	3	17
37 通信	1	3
41 映像・音声・文字情報制作	2	14
I 運輸	29	431
42 鉄道路	1	5
43 道路旅客輸送	3	102
44 道路貨物輸送	19	299
46 航空運輸	1	7
47 倉庫	2	3
48 運輸に付帯するサービス	3	15
J 卸売・小売	321	1,894
51 飲食物品卸売	18	83
52 建築材料・鉱物・金属材料等卸売	14	65
53 機械器具卸売	7	33
54 その他の卸売	11	40
55 各種商品小売	2	183



## (2) 産業中分類別事業所数及び従業者数(つづき)

平成18年10月1日現在

産業中分類	事業所数	従業者数
56 織物・衣類・身の回り品小売業	32	86
57 飲食料品小売業	89	567
58 自動車・自転車小売業	20	109
59 家具・じゅう器・機械器具小売業	35	103
60 その他の小売業	93	625
K 金融・保険業	25	179
61 銀行業	3	24
62 協同組織金融業	8	73
64 貸金業・投資業等非預金信用機関	1	4
67 保険業(保険媒介代理業等含む)	13	78
L 不動産業	47	68
68 不動産取引業	1	2
69 不動産賃貸業・管理業	46	66
M 飲食店・宿泊業	219	720
70 一般飲食店	79	273
71 遊興飲食店	113	276
72 宿泊業	27	171
N 医療・福祉	93	1,104
73 医療業	46	565
74 保健衛生業	2	13
75 社会保険・社会福祉・介護事業	45	526
O 教育・学習支援業	64	493
76 学校教育	24	373
77 その他の教育・学習支援業	40	120
P 複合サービス事業	18	350
78 郵便局(別掲を除く)	11	129
79 協同組合(他に分類されないもの)	7	221
Q サービス業(他に分類されないもの)	276	1,378
80 専門サービス業	29	220
81 学術・開発研究機関	3	188
82 洗濯・理容・美容・浴場業	86	180
83 その他の生活関連サービス業	15	66
84 娯楽業	17	143
85 廃棄物処理業	7	92
86 自動車整備業	27	120
87 機械等修理業(別掲を除く)	14	41
88 物品賃貸業	13	67
90 その他の事業サービス業	10	116
91 政治・経済・文化団体	8	38
92 宗教	42	97
93 その他のサービス業	5	10
R 公務(他に分類されないもの)	28	567
95 国家公務員	3	32
96 地方公務員	25	535

〈資料〉「事業所企業統計調査」

## (3) 産業（大分類）、経営組織（2区分）、従業者規模（7区分）別事業所数及び従業者数

平成18年10月1日現在

産業大分類別	総数		民 営					
	事業所数	従業者数	総数		4人以下		5～9人	
			事業所数	従業者数	事業所数	従業者数	事業所数	従業者数
全産業	1,347	9,793	1,222	8,026	812	1,679	229	1,468
A～C 農林漁業	22	411	16	399	2	7	3	21
D 鉱業	3	11	3	11	2	4	1	7
E 建設業	122	1,310	122	1,310	53	119	33	220
F 製造業	71	835	70	835	28	72	19	117
G 電気・ガス・熱供給・水道業	6	25	-	-	-	-	-	-
H 情報通信業	3	17	3	17	2	5	-	-
I 運輸業	29	431	29	431	10	20	6	37
J 卸売・小売業	321	1,894	320	1,866	220	524	66	433
K 金融・保険業	25	179	25	179	14	28	4	26
L 不動産業	47	68	46	60	45	55	1	5
M 飲食店・宿泊業	219	720	215	720	183	369	22	144
N 医療・福祉	93	1,104	68	521	32	66	24	141
O 教育・学習支援業	64	493	30	113	20	23	8	52
P 複合サービス事業	18	350	18	350	4	8	5	28
Q サービス業（他に分類されないもの）	276	1,378	257	1,214	197	379	37	237
R 公務（他に分類されないもの）	28	567	-	-	-	-	-	-

(つづき)

産業大分類別	民 営						国・公共企業体・地方公共団体	
	10～19人		20～29人		30人以上		事業所数	従業者数
	事業所数	従業者数	事業所数	従業者数	事業所数	従業者数		
全産業	104	1,384	36	883	41	2,612	125	1,767
A～C 農林漁業	5	60	4	112	2	199	6	12
D 鉱業	-	-	-	-	-	-	-	-
E 建設業	16	208	13	310	7	453	-	-
F 製造業	11	150	5	114	7	382	1	-
G 電気・ガス・熱供給・水道業	-	-	-	-	-	-	6	25
H 情報通信業	1	12	-	-	-	-	-	-
I 運輸業	7	117	1	22	5	235	-	-
J 卸売・小売業	24	310	2	58	8	541	1	28
K 金融・保険業	4	51	3	74	-	-	-	-
L 不動産業	-	-	-	-	-	-	1	8
M 飲食店・宿泊業	7	105	1	28	2	74	4	-
N 医療・福祉	8	104	1	28	3	182	25	583
O 教育・学習支援業	1	15	1	23	-	-	34	380
P 複合サービス事業	5	65	1	23	3	226	-	-
Q サービス業（他に分類されないもの）	15	187	4	91	4	320	19	164
R 公務（他に分類されないもの）	-	-	-	-	-	-	28	567

〈資料〉「事業所企業統計調査」

## 2. 工業の概要

### (1) 全道各市事業所数・従業者数・製造品出荷額（従業者4人以上の事業所）

各年12月末日現在

市名	事業所数		従業者数（人）		製造品出荷額（万円）	
	18年	19年	18年	19年	18年	19年
北海道	6,813	6,752	182,681	189,875	574,959,206	573,959,506
市部	4,773	4,718	136,384	142,392	454,609,220	447,480,184
群部	2,040	2,034	46,297	47,483	120,349,986	126,479,322
札幌市	1,167	1,173	29,291	31,285	50,975,537	55,019,874
江別市	88	93	3,624	3,687	9,568,639	10,039,685
千歳市	94	99	6,229	7,664	21,368,693	22,636,177
恵庭市	88	88	4,973	5,212	14,690,414	15,014,139
北広島市	79	88	2,624	2,947	7,290,713	7,402,635
石狩市	144	154	4,243	4,510	10,958,255	11,757,161
函館市	380	365	9,348	9,535	18,058,488	19,420,096
北斗市	66	65	2,651	2,667	6,660,302	6,523,869
小樽市	306	301	8,063	8,037	15,493,668	16,214,140
夕張市	25	24	620	717	986,626	1,120,625
岩見沢市	87	78	2,599	2,627	6,063,879	6,781,671
美唄市	60	58	1,005	995	1,569,630	1,544,707
芦別市	35	35	1,082	1,140	1,318,690	1,459,060
赤平市	35	31	1,301	1,256	2,131,332	2,231,260
三笠市	31	27	780	708	1,462,696	1,323,230
滝川市	49	48	779	757	1,401,472	1,504,109
砂川市	32	32	901	893	1,907,724	2,242,344
歌志内市	5	5	69	67	63,238	57,532
深川市	31	29	752	722	934,226	921,621
旭川市	449	425	9,853	9,610	18,086,442	19,064,145
士別市	49	46	664	572	1,482,522	1,465,460
名寄市	37	34	518	511	1,809,417	1,936,295
富良野市	27	29	693	714	808,842	932,369
留萌市	34	31	1,295	1,349	2,021,963	2,030,797
稚内市	95	103	1,884	1,945	4,846,223	5,658,650
北見市	165	155	3,922	4,045	14,811,183	16,233,706
網走市	70	68	1,764	1,680	4,272,127	4,035,104
紋別市	89	88	1,904	1,890	4,179,876	4,448,730
室蘭市	155	155	7,438	7,740	92,457,257	54,849,061
苫小牧市	240	232	10,575	11,486	92,186,556	104,322,840
登別市	55	52	950	880	1,403,921	1,390,748
伊達市	30	34	580	653	1,454,054	1,580,653
帯広市	151	148	5,108	5,301	10,208,117	11,924,204
釧路市	231	226	5,951	6,241	25,599,467	27,676,275
根室市	94	99	2,351	2,349	6,077,031	6,717,212

〈資料〉「工業統計調査」

## (2) 年次別工業統計調査結果（従業者4人以上の事業所）

単位：万円

産業中分類別	16年				17年			
	事業所数	内従業者 30人～ 299人	従業者数	製造品 出荷額等	事業所数	内従業者 30人以上	従業者数	製造品 出荷額等
総数	45	4	589	1,293,903	53	4	676	1,429,615
09 食料品	10	2	225	840,671	12	...	244	878,462
10 飲料・たばこ・飼料製造業	1	-	X	X	1	...	X	X
11 繊維工業（衣服、その他繊維製品を除く）	-	-	-	-	-	-	-	-
12 衣服・その他の繊維製品	3	1	X	X	3	...	49	X
13 木材・木製品（家具を除く）	7	-	98	136,636	11	...	164	222,959
14 家具・装備品	-	-	-	-	-	-	-	-
15 パルプ・紙製品・紙加工品	-	-	-	-	-	-	-	-
16 印刷・同関連	4	-	X	X	4	...	29	X
17 化学工業製品	-	-	-	-	-	-	-	-
18 石油・石炭製品	1	-	X	X	1	...	X	X
19 プラスチック製品	-	-	-	-	-	-	-	-
20 ゴム製品	-	-	-	-	-	-	-	-
21 なめし皮・同製品・毛皮	-	-	-	-	-	-	-	-
22 窯業・土石製品	8	-	70	143,204	10	...	87	149,848
23 鉄鋼	-	-	-	-	-	-	-	-
24 非鉄金属	-	-	-	-	-	-	-	-
25 金属製品	10	-	64	42,706	8	...	42	25,543
26 一般機械器具	1	1	X	X	3	...	45	38,012
27 電気機械器具	-	-	-	-	-	-	-	-
28 情報通信機械器具	-	-	-	-	-	-	-	-
29 電子部品・デバイス	-	-	-	-	-	-	-	-
30 輸送用機械器具	-	-	-	-	-	-	-	-
31 精密機械器具	-	-	-	-	-	-	-	-
32 その他	-	-	-	-	-	-	-	-
(朝日町) 製造業計	6	-	79	80,924				

## (3) 平成16年朝日町工業統計調査結果（従業者4人以上の事業所）

単位：万円

平成16年12月31日現在

産業中分類別	事業所数	内従業者数 30人～ 299人	従業者数	製造品出荷額等
総数	6	-	79	80,924
09 食料品	1	-	7	X
13 木材・木製品（家具を除く）	4	-	68	X
22 窯業・土石製品	1	-	4	X

〈資料〉「工業統計調査」

## (2) 年次別工業統計調査結果（従業者4人以上の事業所）（つづき）

各年12月31日現在

産業中分類別	18年				19年			
	事業所数	内従業者 30人以上	従業者数	製造品 出荷額等	事業所数	内従業者 30人以上	従業者数	製造品 出荷額等
総数	49	4	664	1,482,522	46	3	572	1,465,460
09 食料品	12	...	246	929,649	12	...	225	957,050
10 飲料・たばこ・飼料製造業	1	...	X	X	1	...	8	X
11 繊維工業（衣服、その他繊維製品を除く）	-	-	-	-	-	-	-	-
12 衣服・その他の繊維製品	3	...	53	17,836	3	...	14	X
13 木材・木製品（家具を除く）	11	...	165	228,122	11	...	150	221,163
14 家具・装備品	-	-	-	-	-	-	-	-
15 パルプ・紙製品・紙加工品	-	-	-	-	-	-	-	-
16 印刷・同関連	3	...	25	12,296	3	...	25	X
17 化学工業製品	-	-	-	-	-	-	-	-
18 石油・石炭製品	1	...	X	X	1	...	5	X
19 プラスチック製品	-	-	-	-	-	-	-	-
20 ゴム製品	-	-	-	-	-	-	-	-
21 なめし皮・同製品・毛皮	-	-	-	-	-	-	-	-
22 窯業・土石製品	9	...	85	171,257	8	...	72	139,725
23 鉄鋼	-	-	-	-	-	-	-	-
24 非鉄金属	-	-	-	-	-	-	-	-
25 金属製品	8	...	39	23,516	6	...	30	13,871
26 一般機械器具	1	...	X	X	1	...	43	X
27 電気機械器具	-	-	-	-	-	-	-	-
28 情報通信機械器具	-	-	-	-	-	-	-	-
29 電子部品・デバイス	-	-	-	-	-	-	-	-
30 輸送用機械器具	-	-	-	-	-	-	-	-
31 精密機械器具	-	-	-	-	-	-	-	-
32 その他	-	-	-	-	-	-	-	-

注) 平成17年以降は、朝日を含めた数字。

〈資料〉「工業統計調査」

## (4) 従業者別事業所数及び製造品出荷額等（従業者4人以上の事業所）

単位：万円

平成19年12月31日現在

従業者数別	事業所数	従業者数(人)		現金給与額	原材料 使用額等	製造品 出荷額等
		総数	内常用労働者数			
総数	46	572	567	215,756	1,090,475	1,465,460
(1) 4人～29人	43	392	387	114,196	261,731	670,082
(2) 30人以上	3	180	180	101,560	828,744	795,378

〈資料〉「工業統計調査」

### 3. 商業の概要

#### (1) 年次別商業概況

〔土別市〕 単位：人・㎡・万円

産業分類別	平成 11 年 (7月1日現在)				平成 14 年 (6月1日現在)			
	商店数	従業者数	売場面積	年間販売額	商店数	従業者数	売場面積	年間販売額
総 数	374	2,152	43,190	5,304,657	341	1,958	37,641	4,390,634
1. 卸 売 業	56	315	…	1,386,245	47	218	…	1,081,492
2. 小 売 業	318	1,837	43,190	3,918,412	294	1,740	37,641	3,309,142
(1) 各種商品小売業	2	X	X	X	1	X	X	X
(2) 織物・衣服・身の回り品	43	126	4,794	146,014	38	118	4,321	115,125
(3) 飲 食 料 品	91	469	10,598	807,559	96	529	10,210	790,942
(4) 自動車・自転車	28	X	X	X	22	X	X	X
(5) 家具・じゅう器・機械器具	36	139	5,121	336,988	34	100	3,561	141,597
(6) そ の 他	118	765	9,655	1,919,959	103	715	9,642	1,701,986

(つづき)

産業分類別	平成 16 年 (6月1日現在)				平成 19 年 (6月1日現在)			
	商店数	従業者数	売場面積	年間販売額	商店数	従業者数	売場面積	年間販売額
総 数	315	1,845	39,076	4,067,015	310	1,811	38,385	3,778,924
1. 卸 売 業	47	220	…	1,084,663	40	191	…	825,544
2. 小 売 業	268	1,625	39,076	2,982,352	270	1,620	38,385	2,953,380
(1) 各種商品小売業	1	X	X	X	2	166	X	X
(2) 織物・衣服・身の回り品	35	95	3,914	93,990	34	86	3,481	64,972
(3) 飲 食 料 品	84	535	9,998	668,428	78	537	9,561	642,231
(4) 自動車・自転車	18	86	X	X	18	79	1,017	162,961
(5) 家具・じゅう器・機械器具	34	113	4,054	129,139	36	104	3,793	128,745
(6) そ の 他	96	632	11,331	1,560,096	102	648	X	X

〔資料〕「商業統計調査」

〔朝日町〕 単位：人・㎡・万円

産業分類別	平成 14 年 (6月1日現在)				平成 16 年 (6月1日現在)			
	商店数	従業者数	売場面積	年間販売額	商店数	従業者数	売場面積	年間販売額
総 数	28	85	…	116,318	23	69	…	63,321
1. 卸 売 業	1	2	…	X	—	—	—	—
2. 小 売 業	27	83	…	X	23	69	…	63,321
(1) 各種商品小売業	—	—	—	—	—	—	—	—
(2) 織物・衣服・身の回り品	3	6	…	X	2	4	…	X
(3) 飲 食 料 品	10	28	…	24,448	8	25	…	10,701
(4) 自動車・自転車	—	—	—	—	—	—	—	—
(5) 家具・じゅう器・機械器具	3	12	…	10,025	2	5	…	X
(6) そ の 他	11	37	…	64,377	11	35	…	48,996

〔資料〕「商業統計調査」

## (2) 平成 19 年商業統計産業分類別概況

〔土別市〕 単位：人・m<sup>2</sup>・万円

平成 19 年 6 月 1 日現在

産業分類別	事業所数							
	総数	経営組織別		従業者規模別				
		法人	個人	2人以下	3~4人	5~9人	10~19人	20~29人
総数	310	173	137	135	72	65	25	5
1. 卸売業	40	26	14	14	8	16	1	1
2. 小売業	270	147	123	121	64	49	24	4
(1) 各種商品	2	2	—	—	—	1	—	—
(2) 織物・衣服・身の回り品	34	15	19	21	10	3	—	—
(3) 飲食料品	78	37	41	36	13	12	13	1
(4) 自動車・自転車	18	10	8	10	1	3	4	—
(5) 家具・じゅう器・機械器具	36	21	15	20	12	3	1	—
(6) その他	102	62	40	34	28	27	6	3

(つづき)

産業分類別	事業所数			従業者数	売場面積	年間商品販売額
	従業者規模別					
	30~49人	50~99人	100人以上			
総数	5	2	1	1,811	38,385	3,778,924
1. 卸売業	—	—	—	191	…	825,544
2. 小売業	5	2	1	1,620	38,385	2,953,380
(1) 各種商品	—	—	1	166	X	X
(2) 織物・衣服・身の回り品	—	—	—	86	3,481	64,972
(3) 飲食料品	2	1	—	537	9,561	642,231
(4) 自動車・自転車	—	—	—	79	1,017	162,961
(5) 家具・じゅう器・機械器具	—	—	—	104	3,793	128,745
(6) その他	3	1	—	648	X	X

〔資料〕「商業統計調査」

# 5. 経 済

小売価格の推移

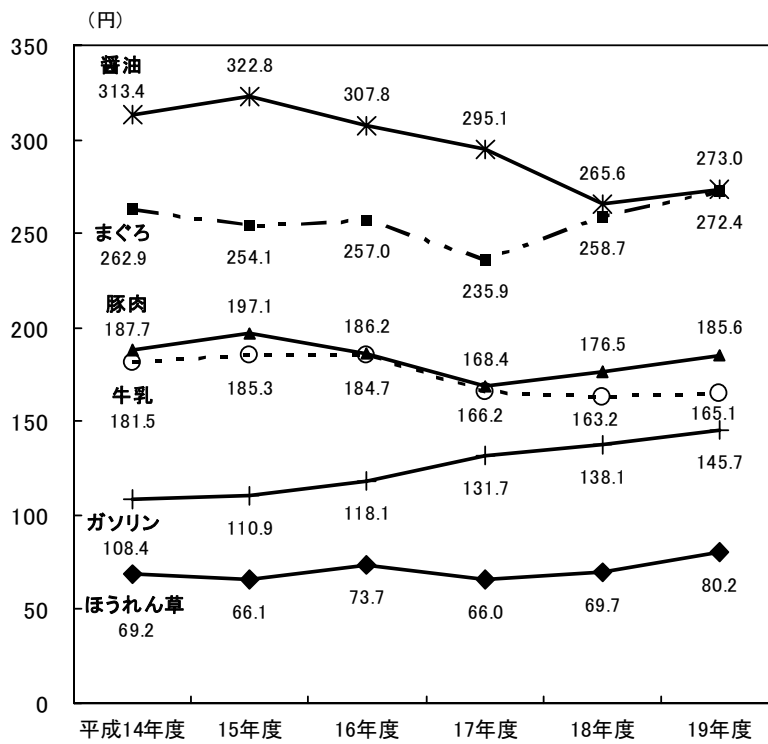

◆	ほうれん草 (円/100g)	■	まぐろ (円/100g)	▲	豚肉 (円/100g)
-○-	牛乳 (円/1,000ml)	*	醤油 (円/ℓ)	+	ガソリン (円/ℓ)



### 1. 士別金融協会会員銀行諸勘定

単位：百万円 各年12月末日現在

年次	銀行数	預 金			貸 出 金		
		総 数	流動性	定期性	総 額	割引手形	貸出金
平成 14 年	4	69,967	25,020	44,947	37,175	2,405	34,770
15	4	67,372	23,602	43,770	37,738	2,276	35,462
16	4	67,616	23,977	43,639	37,108	1,624	35,484
17	4	68,003	24,689	43,314	34,820	1,282	33,538
18	4	69,731	25,790	43,941	33,110	1,129	31,981
19	3	69,820	25,037	44,783	31,479	775	30,704
20	3	70,509	25,679	44,830	31,947	782	31,165

〈資料〉士別金融協会

### 2. 手形交換高

単位：百万円 各年12月末日現在

年 度	手形交換高			不 渡 手 形				
	枚 数	金 額	交換差額	不渡実数		うち取引停止処分		
				枚 数	金 額	人 員	枚 数	金 額
平成 14 年	13,809	13,957	7,233	37	25	3	4	3
15	12,650	12,595	7,001	43	25	4	10	6
16	12,193	11,761	7,003	186	125	4	41	26
17	10,565	11,550	6,725	72	38	2	10	3
18	9,320	11,165	7,078	32	43	2	7	17
19	8,451	10,689	6,450	53	23	2	12	5
20	7,057	9,442	5,943	1	0	—	—	—

〈資料〉士別金融協会

### 3. 農協貯金及び貸付金

単位：百万円 各年12月末日現在

年 次	貯 金			貸 付 金			
	総 額	当 座	定 期	総 額	短 期	長 期	受 託
平成 14 年	27,727	9,885	17,842	14,660	1,344	6,477	6,839
15	29,019	11,013	18,006	13,762	1,035	6,454	6,273
16	29,735	11,769	17,966	13,316	976	6,691	5,649
17	34,140	12,397	21,743	13,938	1,121	7,657	5,160
18	34,068	12,299	21,769	13,313	884	7,747	4,682
19	34,567	11,990	22,577	14,501	2,690	7,795	3,882
20	36,560	12,775	23,785	13,277	2,156	7,646	3,475

注) 17年以降は士別・朝日の合計数。 〈資料〉北ひびき農業協同組合

## 4. 土別市中小企業融資制度状況

単位：千円

各年度末現在

年 度	中小企業運転資金				特別融資制度資金			
	融資実行高		年度末融資残高		融資実行高		年度末融資残高	
	件 数	金 額	件 数	金 額	件 数	金 額	件 数	金 額
平成 14 年	13	45,800	71	177,031	45	147,800	188	442,345
15	14	61,400	69	174,991	38	158,910	167	384,248
16 土別	7	30,000	59	139,754	43	177,600	160	370,976
16 朝日	—	—	—	—	3	7,500	23	52,256
17	6	21,000	53	106,294	37	153,920	155	366,088
18	5	20,900	41	80,543	34	150,840	142	365,857
19	3	15,000	35	68,160	34	146,630	138	359,480

注) 17年度以降は土別・朝日の合計数。

〈資料〉市商工労働観光課

## 5. 酒類消費状況

単位：千ℓ

各年度末現在

年 度	総 数	清 酒	合成酒	焼 酎	ビール	ウイスキー類	みりん	果実酒	発泡酒	その他
平成 13 年	6,257	471	25	801	2,891	81	46	155	1,582	206
14	6,160	457	28	814	2,586	74	49	126	1,747	278
15	6,262	443	28	916	2,442	69	43	121	1,812	388
16	5,827	373	28	894	2,230	57	42	96	1,524	583
17	5,650	363	27	887	2,073	52	36	98	1,065	1,049
18	5,490	353	25	884	2,023	51	41	91	919	1,103
19	…	…	…	…	…	…	…	…	…	…

注) 名寄税務署管内の数字である。

〈資料〉名寄税務署

## 6. 土別市地方卸売市場取扱状況

単位：t・千円

各年度末現在

年 度	総 合 計		水 産 物					
			水産物合計		鮮 魚		塩 干	
	数 量	金 額	数量	金 額	数量	金 額	数量	金 額
平成 14 年	2,190	762,569	467	409,344	219	198,254	200	167,598
15	2,162	717,532	456	369,250	231	188,610	103	97,151
16	2,184	748,572	448	370,916	218	183,150	108	101,150
17	2,101	663,699	406	332,493	217	175,554	86	81,844
18	1,895	588,615	365	297,534	188	143,897	80	80,009
19	1,608	548,598	367	280,262	196	155,451	106	78,760

(つづき)

年 度	水 産 物		青 果 物						そ の 他	
	冷 凍		青果物合計		果 実		そ 菜		製品・氷・鶏卵等	
	数量	金 額	数量	金 額	数量	金 額	数量	金 額	数量	金 額
平成 14 年	48	43,492	1,721	352,009	587	142,850	1,134	209,159	2	1,216
15	122	83,489	1,705	347,686	559	132,012	1,146	215,674	1	596
16	122	86,616	1,735	377,619	580	146,406	1,155	231,213	1	37
17	103	75,095	1,694	331,016	425	110,663	1,269	220,353	1	190
18	97	73,628	1,529	290,898	277	90,923	1,252	199,975	1	183
19	65	46,051	1,236	264,788	185	63,879	1,051	200,909	5	3,548

〈資料〉市商工労働観光課

## 7. 市内砂利・砕石採取プラント

単位：事業所・千m<sup>3</sup>

各年度末現在

		平成14年	平成15年	平成16年	平成17年	平成18年	平成19年
事業所数		4	4	4	4	4	4
生産量	川砂利	91	64	53	50	65	60
	砕石類	39	53	21	64	79	70

注) 千m<sup>3</sup>未満四捨五入

〈資料〉天塩川砂利販売協同組合

## 8. 主要品目別小売価格の推移

単位：円

品名	14年度	15年度	16年度	17年度	18年度	19年度
はくさい 100 g	19.2	17.4	20.9	14.9	16.0	16.7
きゃべつ 100 g	15.5	15.2	17.5	13.7	14.4	16.0
大根 100 g	15.7	13.7	15.5	13.2	12.5	14.4
たまねぎ 100 g	17.7	19.5	18.8	16.9	22.8	17.9
きゅうり 100 g	52.5	46.8	51.0	44.9	44.0	46.3
ほうれん草 100 g	69.2	66.1	73.7	66.0	69.7	80.2
ばれいしょ 100 g	21.6	23.6	22.8	19.5	23.0	19.6
トマト 100 g	56.5	53.8	62.3	55.5	58.3	65.8
バナナ 100 g	25.2	23.2	24.2	19.7	21.7	26.5
まがれい 100 g	164.9	139.6	107.4	124.8	121.2	116.5
さんま 100 g	66.5	60.7	49.4	49.6	52.2	55.0
ほっけ 100 g	101.9	99.9	99.6	105.2	111.2	108.7
まぐろ 100 g	262.9	254.1	257.0	235.9	258.7	272.4
いか 100 g	47.4	53.6	68.5	75.6	69.6	63.2
塩さけ 100 g	143.7	108.0	129.8	134.6	138.3	124.3
たらこ 100 g	472.4	445.2	471.5	452.5	443.0	430.5
牛肉 100 g	238.5	231.3	237.2	284.9	274.1	274.1
豚肉 100 g	187.7	197.1	186.2	168.4	176.5	185.6
鶏肉 100 g	110.7	117.2	103.3	89.7	89.3	101.9
ハム 100 g	291.1	302.9	273.8	277.2	298.7	245.1
ソーセージ 100 g	163.8	160.3	158.2	166.9	152.7	168.8
鶏卵 1 ケース	168.3	160.3	176.0	155.2	152.3	153.1
牛乳 1,000 ml	181.5	185.3	184.7	166.2	163.2	165.1
味噌 1 kg	263.1	314.8	290.8	282.0	280.3	277.0
醤油 1 びん	313.4	322.8	307.8	295.1	265.6	273.0
上白糖 1 kg	169.2	161.1	141.2	123.0	156.7	167.7
サラダ油 700 g	389.4	391.8	393.3	396.0	365.5	398.0
マヨネーズ 300 g	224.3	222.2	220.0	211.4	204.1	225.0
マーガリン 1 箱	151.8	157.8	212.6	218.2	203.7	215.4

## 8. 主要品目別小売価格の推移 (つづき)

			各年度平均					
品名			14年度	15年度	16年度	17年度	18年度	19年度
缶詰	1 缶		279.2	294.8	251.6	286.7	282.3	292.3
食パン	6 枚		164.6	163.0	154.9	150.8	145.5	152.0
即席ラーメン	100 g		82.4	82.6	76.7	81.6	81.2	82.8
干しうどん	250 g		147.4	152.8	142.0	120.0	121.1	120.3
豆腐	1 丁		89.8	88.3	86.5	83.0	65.6	75.9
かまぼこ	100 g		240.7	226.1	202.2	226.4	208.7	199.4
納豆	1 個		68.5	69.9	67.5	69.5	67.7	67.8
こんにゃく	1 丁		98.0	103.5	97.0	85.0	76.1	76.1
米・きらら397	10 kg		4,239.3	4,061.2	4,112.7	3,100.0	3,291.8	3,171.3
米・コシヒカリ	10 kg		5,034.8	5,853.1	5,405.5	4,676.0	4,414.8	4,098.2
米・秋田こまち	10 kg		4,922.9	4,806.1	4,754.1	4,201.4	4,006.1	3,766.8
ティッシュペーパー	5 箱		393.9	389.4	335.7	298.6	279.1	310.6
トイレットペーパー	12 ロール		543.7	542.8	505.4	479.8	472.7	457.3
ラップ	1 箱		197.1	185.4	163.1	145.7	133.7	136.0
歯みがき	1 本		228.2	240.9	185.3	170.3	168.4	181.9
シャンプー	220 mg		312.4	314.6	313.6	404.7	405.4	412.1
洗濯用合成洗剤	1.5 kg		485.9	454.7	424.1	358.6	333.5	305.4
台所用合成洗剤	600 ml		190.1	191.8	183.2	175.4	162.4	164.5
バンティーストッキング	2 足		480.2	556.5	558.6	477.9	514.3	549.0
灯油	1 トル		48.1	49.6	53.9	72.6	82.0	88.5
灯油	18 トル		869.4	882.8	970.4	1,310.8	1,475.9	1,592.3
プロパンガス	5 m <sup>3</sup>		4,829.3	4,932.5	5,022.6	5,123.7	5,475.9	5,625.5
プロパンガス	10 m <sup>3</sup>		7,306.7	7,615.9	7,710.2	7,948.5	8,634.3	8,927.3
ガソリン	1 トル		108.4	110.9	118.1	131.7	138.1	145.7
クリーニング・Yシャツ	1 枚		170.5	170.6	170.9	170.8	164.0	164.0
クリーニング・ズボン	1 枚		376.9	370.8	382.3	386.9	387.2	387.3

〈資料〉「土別市小売物価調査」

# 6. 運輸・通信

自動車登録台数の推移

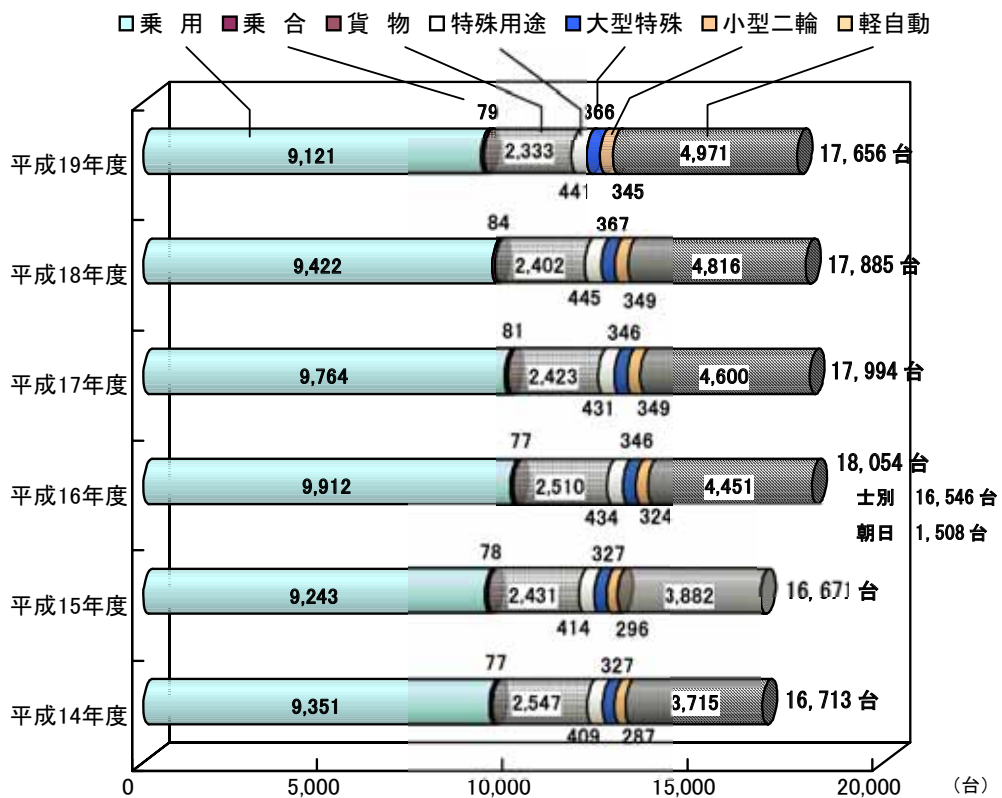

### 1. 列車旅客輸送状況

単位：千人

各年度末現在

年 度	乗 客 数			1日平均乗客数
	総 数	定期外	定 期	
平成 14 年	146	91	55	0.40
15	131	83	48	0.36
16	118	74	44	0.32
17	116	72	44	0.32
18	117	69	48	0.32
19	126	68	58	0.34

〈資料〉 J R 士別駅

### 2. バス乗客輸送状況

単位：千人

各年 12 月末日現在

年 次	乗 車 人 員			1日平均乗車人員	営業日数
	総 数	定期外	定 期		
平成 14 年	258	161	97	0.71	365
15	251	153	98	0.69	365
16	273	184	89	0.75	366
17	270	194	76	0.74	365
18	271	207	64	0.74	365
19	266	208	58	0.73	365
20	260	209	51	0.71	366

〈資料〉 士別軌道株式会社

### 3. タクシー運輸状況

単位：台・千 km・千人

各年 12 月末日現在

年 次	登 録 台 数			総走行距離	乗車人員
	小型タクシー	大型（福祉）	ジャンボ タクシー		
平成 14 年	27	1	4	1,650	421
15	27	2	4	1,666	411
16	26	2	4	1,549	382
17	29	2	3	1,583	375
18	27	2	3	1,502	353
19	27	2	3	1,440	326
20	29	2	3	1,340	315

〈資料〉 士別ハイヤー株式会社・北栄ハイヤー株式会社

### 4. 自動車登録台数

単位：両

各年度末現在

年 度	総 数	乗 用	乗 合	貨 物	特殊車	大型特殊	小型二輪	軽自動
平成 14 年	16,713	9,351	77	2,547	409	327	287	3,715
15	16,671	9,243	78	2,431	414	327	296	3,882
16 士別	16,546	9,109	76	2,318	402	321	304	4,016
16 朝日	1,508	803	1	192	32	25	20	435
17	17,994	9,764	81	2,423	431	346	349	4,600
18	17,885	9,422	84	2,402	445	367	349	4,816
19	17,656	9,121	79	2,333	441	366	345	4,971

注) 17 年度以降は士別・朝日の合計数。

〈資料〉 北海道運輸局

### 5. 郵便施設数

単位：カ所・個

各年度末現在

年 度	郵便局					郵便切手 収入印紙 売捌所	ポスト	私 書 箱	
	普通局	特 定 局			簡易局			設備数	貸与数
		総 数	集配局	無集配局					
平成 13 年	1	6	3	3	5	45	46	34	11
14	1	6	3	3	5	54	60	36	12
15	1	6	3	3	5	54	60	36	12
16 士別	1	6	3	3	4	54	58	36	11
16 朝日	—	1	1	—	—	4	5	—	—
17	1	7	4	3	4	43	63	20	13
18	1	7	—	7	4	48	62	20	15
年 度	郵便局株式会社			郵便事業株式会社		郵便切手類 販売所	ポスト	私 書 箱	
	総 数	郵便局	簡易郵便局	支 店				設備数	貸与数
19	11	8	3	1		30	56	16	

注) 17年度以降は士別・朝日の合計数。19年10月1日郵政民営化により組織替え。

〈資料〉市内各郵便局、郵便局株式会社士別郵便局、郵便事業株式会社士別支店

### 6. 郵便物取扱状況

単位：通・個

各年度中

年 度	総 数		普通郵便物		特殊郵便物		小包郵便物	
	引 受	配 達	引 受	配 達	引 受	配 達	引 受	配 達
平成 13 年	4,666	9,378	4,186	9,122	238	137	242	119
14	5,602	11,770	5,158	11,534	215	125	229	111
15	5,227	10,232	4,654	10,000	310	126	263	106
16 士別	5,118	10,623	4,547	10,303	261	188	310	133
16 朝日	573	1,164	552	1,134	18	18	3	12
17	4,897	10,671	4,531	10,351	190	166	176	154
18	4,439	9,278	4,097	8,987	184	153	158	147
19	...	...	...	...	...	...	...	...

注) 1日平均の取扱数。17年度以降は士別・朝日の合計数。

〈資料〉市内各郵便局

### 7. テレビ契約状況

単位：件

各年度末現在

年 度	契約総数	衛星契約数	地上契約数
平成 14 年	6,322	1,735	4,587
15	6,367	1,809	4,558
16 士別	6,344	1,854	4,490
16 朝日	828	221	607
17	7,073	2,114	4,959
18	7,006	2,143	4,863
19	7,040	2,248	4,792

注) 17年度以降は士別・朝日の合計数。

〈資料〉NHK旭川放送局



## 7. 建設・電気・水道

上水道の給水状況

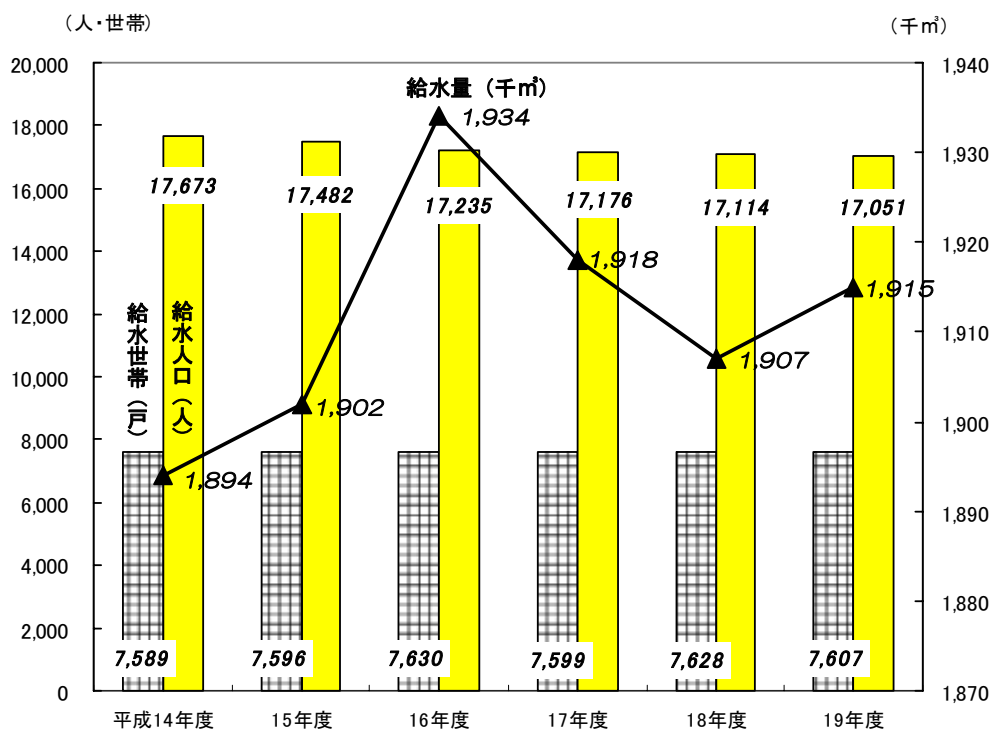

## 1. 都市計画の概況

### (1) 都市計画区域面積

単位：ha

平成19年度末現在

都市計画区域	都市計画用途地域			
	総数	住宅地	商業地	工業地
1,883.0	699.5	469.5	39.0	191.0

〈資料〉市管理課

### (2) 用途地域面積

単位：ha

平成19年度末現在

総数	住 宅 地						
	総数	住居専用地域			住居地域		
		第1種 低層	第1種 中高層	第2種 中高層	第1種	第2種	準住居
699.5	469.5	72.0	183.0	66.0	142.0	2.5	4.0

(つづき)

商 業 地			工 業 地			
総数	近隣商業 地域	商業地域	総数	準工業地域	工業地域	工業専用 地域
39.0	12.0	27.0	191.0	92.0	68.0	31.0

〈資料〉市管理課

## 2. 公園の概況

単位：ha

各年度末現在

年 度	総 数		総合公園		運動公園		児童公園		霊 園		その他	
	数	面積	数	面積	数	面積	数	面積	数	面積	数	面積
平成 14 年	28	115.51	1	20.60	1	37.85	21	5.96	1	8.70	4	42.40
15	28	115.51	1	20.60	1	37.85	21	5.96	1	8.70	4	42.40
16	28	115.51	1	20.60	1	37.85	21	5.96	1	8.70	4	42.40
17	28	115.51	1	20.60	1	37.85	21	5.96	1	8.70	4	42.40
18	28	115.51	1	20.60	1	37.85	21	5.96	1	8.70	4	42.40
19	28	129.21	1	20.60	1	48.34	21	5.96	1	11.91	4	42.40

〈資料〉市管理課

### 3. 市営住宅の概況

#### (1) 市営住宅の建設状況

単位：戸		各年度末現在						
年 度	第1種	第2種	低家賃	新 法	その他	計	用途廃止	管理戸数
平成 14 年	-	-	-	20	-	20	45	966
15	-	-	-	22	-	22	38	950
16	-	-	-	-	-	-	35	915
17	-	-	-	40	-	40	32	1,141
18	-	-	-	-	-	-	2	1,139
19	-	-	-	40	-	-	30	1,149
建設戸数	607	791	212	262	19	1,891		
用途廃止	322	313	102	-	5	742		
管理戸数	285	478	110	262	14	1,149		

注) 建設戸数、用途廃止、管理戸数、17年度以降は、朝日分を含む。

〈資料〉市建築課

#### (2) 市営住宅団地別管理戸数

単位：戸		平成 19 年度末現在					
団 地 名	第 1 種	第 2 種	低家賃 (母子)	新 法	その他	総 数	
士 別	東 山 団 地	49	125	-	42	-	216
	北 部 団 地	-	10	6	120	-	136
	桜 丘 団 地	28	22	-	44	10	104
	寿 団 地	20	32	-	-	-	52
	あけぼの 団 地	-	-	16	-	-	16
	つ く も 団 地	32	26	8	-	-	66
	西 団 地	-	8	56	-	-	64
	西 栄 団 地	12	12	-	-	4	28
	北 星 団 地	-	40	-	-	-	40
	栄 団 地	10	-	-	-	-	10
	水 郷 団 地	24	4	-	-	-	28
	東 雲 団 地	6	20	-	-	-	26
	弥 生 団 地	12	24	-	-	-	36
	北 川 団 地	12	-	12	-	-	24
	南 西 団 地	2	26	-	-	-	28
	上 士 別 団 地	-	10	-	10	-	20
多 寄 団 地	6	11	8	10	-	35	
温 根 別 団 地	-	-	4	-	-	4	
小 計	213	370	110	226	14	933	
朝 日	一 二 三 団 地	6	20	-	-	-	26
	曙 団 地	12	28	-	4	-	44
	曙 第 3 団 地	-	-	-	8	-	8
	中 央 団 地	-	-	-	24	-	24
	三 望 台 団 地	24	36	-	-	-	60
	南 団 地	-	4	-	-	-	4
	東 団 地	-	-	-	-	-	0
	西 団 地	2	-	-	-	-	2
	つ つ じ 団 地	10	-	-	-	-	10
	も み じ 団 地	12	20	-	-	-	32
北 団 地	6	-	-	-	-	6	
小 計	72	108	-	36	-	216	
合 計	285	478	110	262	14	1,149	

〈資料〉市建築課

## 4. 建築確認申請状況

各年度末現在

年 度	申請件数	延べ面積 (㎡)
平成 14 年	95	31,514
15 士別	91	34,875
15 朝日	3	2,132
16 士別	78	18,095
16 朝日	5	1,511
17	68	20,786
18	83	19,806
19	49	8,256

注) 17年度以降は士別・朝日の合計数。

〈資料〉市建築課

## 5. 道路の推移

単位：km

各年度末現在

年 度	総 数				国 道			
	道 路 実延長	うち舗装道路		除雪延長	道 路 実延長	うち舗装道路		除雪延長
		舗装延長	舗装率 (%)			舗装延長	舗装率 (%)	
平成 14 年	829.2	439.3	53.0	648.0	33.6	33.6	100.0	33.6
15 士別	829.8	441.7	53.2	643.1	33.6	33.6	100.0	33.6
15 朝日	221.8	104.7	47.0	102.9	-	-	-	-
16 士別	829.9	443.5	53.4	635.5	33.6	33.6	100.0	33.6
16 朝日	221.9	105.7	47.0	113.1	-	-	-	-
17	1,053.7	558.5	53.0	748.6	33.6	33.6	100.0	33.6
18	1,053.7	564.4	53.6	749.2	33.6	33.6	100.0	33.6
19	1,053.7	568.8	54.0	753.6	33.6	33.6	100.0	33.6

(つづき)

年 度	道 道				市 (町) 道			
	道 路 実延長	うち舗装道路		除雪延長	道 路 実延長	うち舗装道路		除雪延長
		舗装延長	舗装率 (%)			舗装延長	舗装率 (%)	
平成 14 年	134.3	125.4	93.4	114.4	661.3	280.3	42.4	500.0
15 士別	134.3	125.4	93.4	115.4	661.9	282.7	42.7	494.1
15 朝日	48.7	48.7	100.0	48.7	173.1	56.0	32.0	54.2
16 士別	134.3	125.4	93.4	115.4	662.0	284.5	43.0	486.5
16 朝日	48.7	48.7	100.0	48.7	173.2	56.5	33.0	64.4
17	183.0	174.1	95.1	164.1	837.1	350.3	41.8	550.9
18	183.0	174.1	95.1	164.1	837.1	356.7	42.6	551.5
19	183.0	174.1	95.1	164.1	837.1	361.1	43.1	555.9

注) 17年度以降は士別・朝日の合計数。

〈資料〉旭川開発建設部士別道路事務所、旭川土木現業所士別出張所、市管理課

## 6. 橋梁の推移

単位：橋・m

各年度末現在

年 度	総 数				国 道			
	橋 梁 数			橋梁延長	橋 梁 数			橋梁延長
	総 数	永久橋	木 橋		総 数	永久橋	木 橋	
平成 14 年	374	367	7	8,376	17	17	-	1,060
15 士別	373	369	4	8,581	17	17	-	1,060
15 朝日	115	115	-	2,959	-	-	-	-
16 士別	373	369	4	8,597	17	17	-	1,060
16 朝日	115	115	-	2,959	-	-	-	-
17	488	484	4	11,556	17	17	-	1,060
18	488	486	2	11,575	17	17	-	1,060
19	487	485	2	11,661	17	17	-	1,060

(つづき)

年 度	道 道				市 道			
	橋 梁 数			橋梁延長	橋 梁 数			橋梁延長
	総 数	永久橋	木 橋		総 数	永久橋	木 橋	
平成 14 年	69	69	-	3,100	288	281	7	4,216
15 士別	69	69	-	3,101	287	283	4	4,420
15 朝日	24	24	-	1,509	91	91	-	1,450
16 士別	69	69	-	3,101	287	283	4	4,436
16 朝日	24	24	-	1,509	91	91	-	1,450
17	93	93	-	4,610	378	374	4	5,886
18	93	93	-	4,606	378	376	2	5,909
19	93	93	-	4,606	377	375	2	5,995

注) 17年度以降は士別・朝日合计数。

(資料) 旭川開発建設部士別道路事務所、旭川土木現業所士別出張所、市管理課

## 7. 電力需要の推移

各年度末現在

区分 年度	契約口数(口)			販売電力量 (Mwh)			前年比 (%)
	電 灯	電 力	合 計	電 灯	電 力	合 計	
平成 14 年	12,432	2,095	14,527	47,034	52,726	99,760	100.7
15	12,457	2,067	14,524	47,218	54,607	101,825	102.1
16 士別	12,434	2,014	14,448	47,121	56,631	103,752	101.9
16 朝日	1,215	242	1,457	5,584	5,316	10,900	-
17	13,598	2,181	15,779	52,712	61,824	114,536	99.9
18	13,809	2,233	16,042	52,378	65,379	117,757	102.8
19	15,449	2,156	17,605	52,444	66,294	118,738	100.8

(資料) 北海道電力株式会社

## 8. 上水道の給水状況

各年度末現在

年 度	給水世帯 (戸)	給水人口 (人)	給 水 量 (千m <sup>3</sup> )		
			総 数	家 事 用	家事用以外
平成 14 年	7,589	17,673	1,894	1,303	588
15	7,596	17,482	1,902	1,306	590
16	7,630	17,235	1,934	1,292	637
17	7,599	17,176	1,918	1,283	631
18	7,628	17,114	1,907	1,273	629
19	7,607	17,051	1,915	1,272	639

(つづき)

年 度	給水量 (千m <sup>3</sup> )		年間配水量	配水管延長 (m)	普 及 率 (%)
	浴 場 用	そ の 他			
平成 14 年	2	1	2,318	136,378	94.9
15	5	1	2,230	138,863	95.1
16	4	1	2,224	141,026	94.9
17	4	—	2,306	141,490	96.1
18	4	1	2,265	144,474	96.2
19	4	—	2,340	145,454	97.3

(資料) 市上下水道課

## 9. 簡易水道の普及状況

〔士別〕

各年度末現在

年 度	給水世帯 (戸)	給水人口 (人)	年間配水量 (千m <sup>3</sup> )	配水管延長 (m)	普 及 率 (%)
平成 14 年	790	1,980	288	100,006	56.6
15	802	1,950	296	97,970	58.3
16	784	1,854	284	96,788	57.8
17	786	1,868	298	100,017	60.4
18	782	1,843	308	103,373	62.0
19	786	1,769	284	107,039	62.0

注) 本表は、多寄日向浄水場と上士別内大部浄水場給水区域の総数である。

〔朝日〕

年 度	給水世帯 (戸)	給水人口 (人)	年間配水量 (千m <sup>3</sup> )	配水管延長 (m)	普 及 率 (%)
平成 15 年	763	1,678	195	14,125	92.0
16	757	1,659	191	14,125	92.2
17	741	1,563	181	14,125	88.1
18	719	1,504	218	14,125	90.4
19	699	1,449	206	14,125	90.7

(資料) 市上下水道課・経済建設課

### 10. 下水道の普及状況

[士別]

各年度末現在

年 度	処理計画面積 (ha)	処理面積 (ha)	下水道普及率 (%)	処理区域内		水洗便所		管渠延長 (m)
				世帯数 (戸)	人口 (人)	世帯数 (戸)	普及率 (%)	
平成 14 年	669	607	75.6	6,781	17,346	6,566	96.9	151,181
15	669	607	76.8	6,961	17,296	6,746	96.9	152,664
16	669	608	76.5	6,962	16,977	6,717	96.9	154,626
17	669	608	76.9	6,889	16,740	6,675	96.9	155,371
18	669	608	77.4	6,971	16,676	6,738	96.6	157,085
19	669	608	77.6	6,915	16,422	6,699	97.0	158,211

[朝日]

年 度	処理計画面積 (ha)	処理面積 (ha)	下水道普及率 (%)	処理区域内		水洗便所		管渠延長 (m)
				世帯数 (戸)	人口 (人)	世帯数 (戸)	普及率 (%)	
平成 15 年	98	95	81.3	693	1,522	615	88.7	15,765
16	98	95	84.0	689	1,497	620	90.0	15,765
17	98	95	84.9	675	1,550	633	87.1	15,765
18	98	95	82.8	675	1,450	634	94.0	15,765
19	98	95	80.6	688	1,359	637	80.6	15,765

注) 下水道普及率(%) = 処理区域内人口 / 市・町全人口 (住民基本台帳) (資料) 市上下水道課

### 11. 農業集落排水の普及状況

年度末現在

地区名	供用開始	水洗トイレ等の排水設備完了戸数・人口の推移							処理区域内戸数・人口	水洗化率 (%)
		年度	14年	15年	16年	17年	18年	19年		
上 士 別	S 56. 12. 1	戸数 (戸)	173	176	176	184	182	182	202	87.9
		人口 (人)	454	460	460	436	423	413	470	
多 寄	H 8. 4. 1	戸数 (戸)	155	159	162	173	172	172	210	80.8
		人口 (人)	350	358	366	350	345	340	421	
中士別第1	H 9. 4. 1	戸数 (戸)	39	39	40	40	39	39	64	64.8
		人口 (人)	76	76	76	105	103	103	159	
中士別第2	H 9. 4. 1	戸数 (戸)	19	20	20	19	19	19	20	100.0
		人口 (人)	74	76	76	54	54	54	54	
計		戸数 (戸)	386	394	398	416	412	412	496	82.4
		人口 (人)	954	970	978	945	925	910	1,104	

注) 水洗化率 = 排水設備完了人口 / 処理区域内人口 (資料) 市上下水道課

### 12. 個別排水処理施設の普及状況

年度末現在

年 度	個別対象世帯及び人口		施設設置状況				水洗化普及率 (%)
	世帯数 (戸)	人口 (人)	設置世帯数 (当該年度戸数)	設置人口 (当該年度人口)	設置累計 (戸)	人口累計 (人)	
平成 14 年	1,937	4,414	31	113	595	2,564	58.1
15	1,735	4,045	9	39	604	2,603	64.4
16	1,764	4,032	8	26	612	2,629	65.2
17	1,635	3,884	8	30	620	2,659	68.5
18	2,438	4,031	8	18	710	2,918	72.4
19	2,413	3,937	14	36	724	2,954	75.0

注) 普及率 = 累計人口 / 対象人口 (資料) 市上下水道課

# 8. 教 育

園児・児童・生徒数の推移

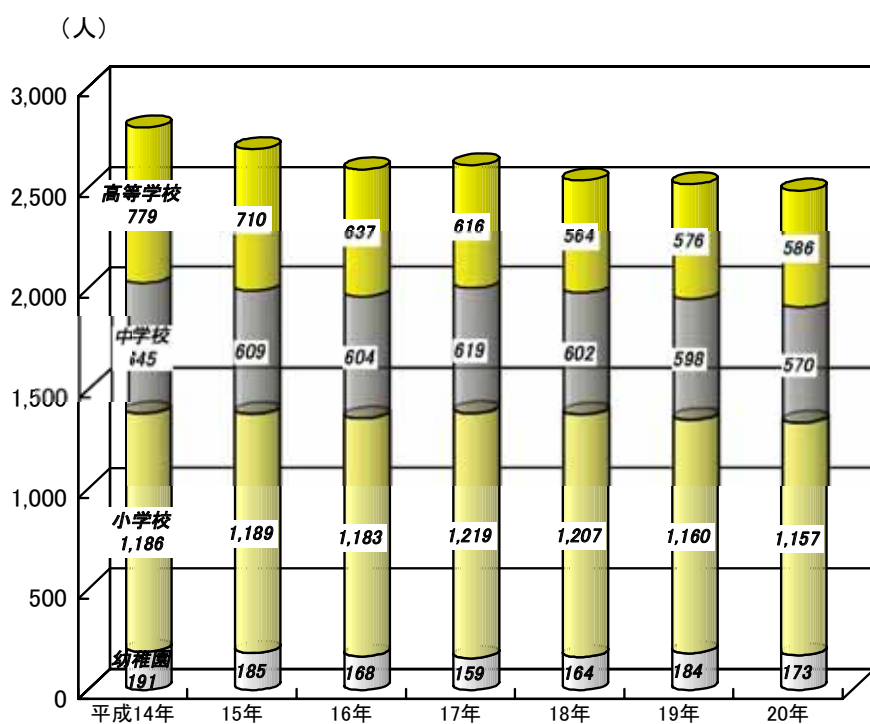



## 1. 各市学校種別学校数・児童生徒数

平成20年5月1日現在

区 分	幼稚園		小学校		中学校		高等学校		専修学校	
	園数	在園者数	学校数	児童数	学校数	生徒数	学校数	生徒数	学校数	生徒数
札幌市	150	26,197	211	93,530	108	49,440	56	48,555	86	21,020
江別市	13	1,683	19	6,929	11	4,540	5	5,100	1	130
千歳市	10	1,905	17	5,695	9	2,835	2	1,915	2	902
恵庭市	7	1,409	8	4,207	5	2,119	2	1,928	3	2,373
北広島市	8	1,043	10	3,606	7	2,106	3	2,821	1	114
石狩市	5	649	14	3,391	8	1,727	3	1,900	-	-
函館市	28	3,297	50	13,407	32	7,589	17	8,791	13	1,727
北斗市	4	550	11	3,090	5	1,537	3	1,035	-	-
小樽市	17	1,332	27	5,849	15	3,212	8	4,085	7	388
夕張市	1	22	6	350	3	204	1	197	-	-
岩見沢市	7	1,011	15	4,530	10	2,503	5	3,040	4	357
美唄市	5	225	8	1,197	4	696	3	968	2	9
芦別市	1	141	6	700	2	447	1	428	2	83
赤平市	1	95	5	528	2	288	1	102	-	-
三笠市	1	63	5	351	3	213	1	74	-	-
滝川市	3	490	7	2,260	4	1,207	3	1,887	1	72
砂川市	1	155	5	964	2	465	1	404	1	110
歌志内市	1	31	2	151	1	101	-	-	-	-
深川市	2	198	6	1,059	5	610	2	837	1	58
旭川市	32	3,308	56	17,560	31	9,304	15	10,083	10	1,740
士別市	3	173	11	1,157	6	570	2	586	-	-
名寄市	5	508	11	1,529	5	752	4	907	-	-
富良野市	4	419	9	1,425	7	749	2	1,041	1	111
留萌市	2	272	8	1,208	3	635	2	814	-	-
稚内市	7	688	15	2,033	11	973	3	1,218	1	-
北見市	14	1,349	28	6,721	16	3,522	9	3,773	5	484
網走市	6	641	9	2,155	6	1,090	2	1,099	2	53
紋別市	3	301	9	1,246	4	631	2	674	2	66
室蘭市	11	1,210	20	4,545	11	2,220	6	3,111	5	446
苫小牧市	23	2,908	23	9,692	15	4,940	7	4,393	4	648
登別市	4	621	8	2,603	5	1,372	2	712	1	704
伊達市	3	406	10	1,836	7	999	2	932	2	94
帯広市	14	1,987	26	9,337	15	4,877	8	5,885	7	461
釧路市	29	2,704	29	9,479	18	5,197	10	5,242	9	613
根室市	4	345	12	1,667	7	902	2	881	-	-

〈資料〉「学校基本調査」

## 2. 学校総覧

## (1) 総覧

平成20年5月1日現在

区分	幼稚園	小学校	中学校	高等学校
学校数	3	11	6	2
教員数	14	129	86	54
在学(園)者数	173	1,157	570	586

〈資料〉「学校基本調査」

## (2) 幼稚園

平成20年5月1日現在

幼稚園名	組数	在園者数			本務教員数	本務職員数
		総数	男	女		
総数	9	173	71	102	14	6
瑞祥	3	42	13	29	5	1
士別	3	57	31	26	5	2
カトリック士別	3	74	27	47	4	3

〈資料〉「学校基本調査」

## (3) 小学校

平成20年5月1日現在

学校名	学級数	児童数										本務教員数	本務職員数
		総数			1年	2年	3年	4年	5年	6年			
		総数	男	女									
総数	76	1,157	581	576	193	171	193	186	202	212	129	23	
士別	15	304	157	147	52	46	41	59	55	51	25	4	
士別南	17	443	216	227	79	68	77	60	72	87	27	4	
士別西	11	189	87	102	30	28	30	29	30	42	19	3	
中士別	3	12	5	7	1	1	3	3	1	3	5	—	
下士別	3	15	7	8	4	2	3	2	3	1	5	1	
武徳	4	27	17	10	2	5	4	6	7	3	8	2	
上士別	5	43	23	20	7	8	7	5	12	4	8	2	
多寄	4	26	15	11	4	1	6	4	7	4	8	2	
中多寄	3	12	7	5	1	1	2	5	2	1	5	1	
温根	4	23	14	9	3	3	6	4	3	4	7	2	
糸魚	7	63	33	30	10	8	14	9	10	12	12	2	

〈資料〉「学校基本調査」

## (4) 中学校

平成 20 年 5 月 1 日現在

学校名	学級数	生徒数						本 務 教員数	本 務 職員数
		総 数			1年	2年	3年		
		総数	男	女					
総 数	36	570	300	270	193	195	182	86	17
士 別	10	258	134	124	83	94	81	20	4
士 別 南	11	228	121	107	82	77	69	21	6
上 士 別	3	23	12	11	8	9	6	11	2
多 寄	5	22	16	6	7	5	10	13	2
温 根 別	4	12	2	10	4	2	6	9	2
朝 日	3	27	15	12	9	8	10	12	1

〈資料〉「学校基本調査」

## (5) 高等学校

平成 20 年 5 月 1 日現在

学校名	区 分	学級数	生徒数						本 務 教員数	本 務 職員数	
			総 数			1年	2年	3年			4年
			総数	男	女						
総 数		19	586	299	287	220	192	174	—	54	13
士 別 翔雲	道 立	16	545	281	264	199	180	166	—	43	10
士 別 東	市 立	3	41	18	23	21	12	8	—	11	3

〈資料〉「学校基本調査」

### 3. 幼稚園の概況

年次	園数	組数	園児数							
			総数			3歳		4歳		
			総数	男	女	男	女	男	女	
平成 14 年	3	9	191	91	100	10	19	39	34	
15	3	9	185	94	91	26	16	29	38	
16	3	9	168	78	90	14	25	33	26	
17	3	9	159	78	81	23	16	19	35	
18	3	9	164	79	85	18	21	39	31	
19	3	9	184	91	93	21	26	30	34	
20	3	9	173	71	102	14	32	27	39	

### 4. 小学校の概況

年次	学校数	学級数	児童数										
			総数			1年		2年		3年		4年	
			総数	男	女	男	女	男	女	男	女	男	女
平成 14 年	10	63	1,186	608	578	101	91	108	98	95	88	117	98
15	10	67	1,189	616	573	97	106	103	87	105	98	95	91
16	10	71	1,183	623	560	113	87	96	107	103	87	104	100
17 土別	10	73	1,155	597	558	90	97	111	87	94	106	102	88
17 朝日	1	6	64	39	25	5	4	8	2	7	5	5	6
18	11	80	1,207	631	576	104	92	94	95	118	85	99	115
19	11	76	1,160	593	567	77	94	102	92	92	92	117	87
20	11	76	1,157	581	576	98	95	77	94	97	96	93	93

注) 18年以降は土別・朝日の合計数。

### 5. 中学校の概況

年次	学校数	学級数	生徒数							
			総数			1年		2年		3年
			総数	男	女	男	女	男	女	男
平成 14 年	5	31	645	330	315	112	114	99	90	119
15	5	27	609	302	307	89	106	111	110	102
16	5	28	604	295	309	95	94	89	105	111
17 土別	5	27	588	299	289	114	93	95	93	90
17 朝日	1	4	31	17	14	8	6	6	4	3
18	6	34	602	322	280	101	84	120	98	101
19	6	35	598	320	278	103	95	98	86	119
20	6	36	570	300	270	103	90	101	94	96

注) 18年以降は土別・朝日の合計数。

## 3. 幼稚園の概況（つづき）

平成20年5月1日現在

園児数		修了者数			教員数			職員数			年次
5歳 男	歳 女	総数	男	女	総数	男	女	総数	男	女	
42	47										78
39	37	87	40	47	17	1	16	4	2	2	15
31	39	77	41	36	18	1	17	5	2	3	16
36	30	64	27	37	17	2	15	4	2	2	17
22	33	66	29	37	14	1	13	5	3	2	18
40	33	56	23	33	13	1	12	5	3	2	19
30	31	76	42	34	14	1	13	6	3	3	20

〈資料〉「学校基本調査」

## 4. 小学校の概況（つづき）

平成20年5月1日現在

児童数				教員数				職員数			教員1人 当たり児童数	年次	
5年		6年		総数	本務		兼務		総数	男			女
男	女	男	女		男	女	男	女					
97	97	90	106	106	54	52	-	1	22	15	7	11.2	14
115	95	101	96	108	55	53	2	-	21	15	6	11.0	15
93	84	114	95	114	57	57	-	2	22	16	6	10.4	16
105	96	95	84	116	58	58	-	-	22	16	6	10.0	17
7	4	7	4	11	6	5	-	-	3	1	2	5.8	17
105	91	111	98	132	65	67	-	-	24	17	7	9.1	18
100	111	105	91	124	65	59	-	-	23	17	6	9.4	19
115	87	101	111	129	64	65	-	-	23	16	7	9.0	20

〈資料〉「学校基本調査」

## 5. 中学校の概況（つづき）

平成20年5月1日現在

生徒数	教員数				職員数			教員1人 当たり生徒数	年次	
	3年 女	総数	本務		兼務		総数			男
男			女	男	女					
111	73	49	24	2	-	14	11	3	8.8	14
91	66	43	23	1	-	13	11	2	9.2	15
110	67	46	21	-	-	14	11	3	9.0	16
103	66	44	22	-	-	14	12	2	8.9	17
4	12	9	3	-	-	2	-	2	2.6	17
98	86	55	31	-	-	15	12	3	7.0	18
97	84	53	31	-	-	16	12	4	7.1	19
86	86	53	33	-	-	17	12	5	6.6	20

〈資料〉「学校基本調査」

## 6. 高等学校の概況

年次	学校数	学級数	生徒数								
			総数			1年		2年		3年	
			総数	男	女	男	女	男	女	男	女
平成14年	3	24	779	406	373	128	109	135	124	143	139
15	3	23	710	366	344	118	118	118	102	130	122
16	3	22	637	328	309	98	95	114	111	116	102
17	3	22	616	302	314	99	113	91	90	112	109
18	3	21	564	266	298	79	104	97	106	90	87
19	3	20	576	273	303	100	98	77	100	96	105
20	2	19	586	299	287	124	96	98	94	77	97

## 7. 中学校の卒業後の状況

年次	総数			進学者			就職者		
	総数	男	女	総数	男	女	総数	男	女
平成14年	231	125	106	231	125	106	-	-	-
15	231	119	112	227	117	110	1	1	-
16	193	102	91	190	101	89	-	-	-
17 士別	221	109	112	215	106	109	2	1	1
17 朝日	6	2	4	6	2	4	-	-	-
18	200	94	106	198	92	106	2	2	-
19	200	101	99	197	99	98	1	1	-
20	213	118	95	212	117	95	-	-	-

注) 18年以降は士別・朝日の合計数。

## 8. 高等学校の卒業後の状況

年次	総数			大学等進学者			専修学校等進学者		
	総数	男	女	総数	男	女	総数	男	女
平成14年	279	144	135	84	37	47	104	60	44
15	279	142	137	84	50	34	111	55	56
16	251	130	121	68	35	33	106	55	51
17	215	114	101	55	26	29	83	44	39
18	220	112	108	60	33	27	97	51	46
19	178	90	88	60	33	27	64	33	31
20	200	95	105	57	31	26	85	33	52

## 6. 高等学校の概況（つづき）

平成20年5月1日現在

生徒数		教員数					職員数			教員1人当たり 生徒数
4年		総数	本務		うち兼務		総数	男	女	
男	女		男	女	男	女				
—	1	69	52	17	4	5	17	12	5	11.3
—	2	68	52	16	3	5	16	10	6	10.4
—	1	73	52	21	—	—	12	9	3	8.7
—	2	67	51	16	—	—	11	8	3	9.2
—	1	66	52	14	—	—	15	9	6	8.5
—	—	64	52	12	—	—	16	11	5	9.0
—	—	54	43	11	3	1	13	9	4	10.9

〈資料〉「学校基本調査」

## 7. 中学校の卒業後の状況（つづき）

平成20年5月1日現在

その他			進学率		就職率	
総数	男	女	（%）		（%）	
—	—	—	100.0		—	
3	1	2	98.3		0.4	
3	1	2	98.4		—	
4	2	2	97.3		0.9	
—	—	—	100.0		—	
—	—	—	99.0		1.0	
2	1	1	98.5		0.5	
1	1	—	99.5		—	

〈資料〉「学校基本調査」

## 8. 高等学校の卒業後の状況（つづき）

平成20年5月1日現在

就職者			その他			大学等進学率 （%）	就職率 （%）
総数	男	女	総数	男	女		
79	41	38	12	6	6	30.1	28.3
69	32	37	15	5	10	30.1	24.7
69	34	35	8	6	2	27.1	27.5
62	35	27	15	9	6	25.6	28.8
49	20	29	14	8	6	27.3	22.3
48	23	25	6	1	5	33.7	27.0
40	22	18	18	9	9	28.5	20.0

〈資料〉「学校基本調査」

## 9. 市立図書館概況

### (1) 利用状況

単位：人・冊

各年度末現在

年 度	登録者数	利 用 者 数							
		総 数	一 般	小学生	中学生	高大生	幼児	団体	映像資料 館内視聴
平成 14 年	3,376	30,752	20,124	8,945	870	813	—	—	—
15	3,265	28,153	18,366	8,284	818	685	—	—	—
16	4,424	30,278	16,023	7,586	832	755	1,550	400	3,132
17	5,503	34,035	19,673	6,336	791	708	2,067	732	3,728
18	6,355	33,683	20,219	6,027	687	686	1,562	831	3,671
19	7,042	32,773	20,006	5,643	650	519	1,285	990	3,680
朝日公民館図書室									
15	790	3,130	2,481	401	46	40	51	111	—
16	837	2,701	2,168	329	49	18	42	95	—
17	883	2,434	1,756	284	29	6	6	156	197
18	934	2,914	1,981	309	44	9	47	76	448
19	960	2,434	1,909	208	59	2	1	47	208

(つづき)

年 度	貸 出 冊 数								人口 1人当たり 貸出冊数	蔵書 回転率	自治体内 登録率
	総 数	一 般	小学生	中学生	高大生	幼児	団体	映像資料 館内視聴			
平成 14 年	107,397	69,726	32,022	2,813	2,836	—	—	—	4.63	1.0	14.6
15	96,273	62,483	29,137	2,436	2,217	—	—	—	4.20	0.9	14.2
16	94,946	53,493	21,512	2,143	1,851	5,009	7,806	3,132	4.22	0.9	19.6
17	112,296	65,488	20,801	2,180	1,650	6,675	11,774	3,728	5.06	1.0	24.8
18	112,946	67,097	19,788	1,817	1,545	5,770	13,258	3,671	4.63	1.0	25.3
19	114,360	67,829	19,671	1,735	1,228	5,061	15,156	3,680	4.74	0.9	27.9
朝日公民館図書室											
15	12,490	10,237	1,190	102	78	200	683	—	6.28	0.2	6.3
16	10,135	8,162	716	117	36	224	700	180	4.99	0.2	5.0
17	8,662	6,935	560	118	11	23	818	197	4.19	0.1	4.2
18	9,347	7,235	570	96	16	384	598	448	4.73	0.1	4.7
19	8,478	7,013	644	121	4	1	487	208	4.61	0.1	4.6

注) 「人口1人当たり貸出冊数」、「自治体内登録率」は、平成18年度以降朝日の人口を含めて算出。

(資料) 市図書館・朝日公民館図書室



## (2) 図書分類別蔵書冊数

単位：冊

各年度末現在

年 度	総 数	総 記	哲 学	歴 史	社会科学	自然科学	工学・技術	産 業
平成 14 年	110,247	3,896	2,243	5,342	8,343	3,710	3,181	2,177
15	111,028	3,845	1,926	5,127	8,170	3,640	3,155	2,160
16	105,771	3,371	1,869	5,140	8,189	3,276	2,883	2,225
17	111,913	3,483	1,994	5,329	8,617	3,486	3,086	2,297
18	117,764	3,565	2,082	5,586	8,964	3,637	3,264	2,382
19	122,638	3,648	2,244	5,773	9,265	3,820	3,441	2,468
朝日公民館図書室								
15	60,350	1,988	1,726	3,713	4,554	2,185	3,906	1,444
16	61,687	2,038	1,755	3,784	4,642	2,230	3,960	1,482
17	64,638	2,113	1,847	3,902	4,805	2,332	4,170	1,552
18	66,641	2,169	1,873	3,944	4,883	2,388	4,249	1,580
19	68,230	2,203	1,905	3,974	4,950	2,437	4,331	1,611

(つづき)

年 度	芸 術	語 学	文 学	児童図書	郷土資料	雑 誌	紙芝居	視聴覚 資料
平成 14 年	4,493	1,374	30,718	36,604	—	5,371	1,285	1,510
15	4,541	1,425	31,334	37,489	—	5,332	1,364	1,520
16	4,298	1,203	31,049	33,649	3,096	2,315	1,346	1,862
17	4,554	1,255	33,057	35,256	3,223	2,891	1,381	2,004
18	4,899	1,299	34,925	36,618	3,344	3,662	1,420	2,117
19	5,099	1,327	36,692	37,589	3,607	3,962	1,447	2,256
朝日公民館図書室								
15	5,338	378	20,404	10,183	1,883	2,056	—	592
16	5,518	391	21,058	10,476	1,908	1,852	—	593
17	5,769	403	22,012	10,781	1,931	2,344	—	677
18	5,904	408	22,571	11,199	1,949	2,845	—	679
19	6,032	418	23,183	11,434	1,977	3,096	—	679

〈資料〉市図書館・朝日公民館図書室

## 10. 市民文化センター利用状況

単位：件・人

各年度末現在

年 度		総数	研修室	ギャラリー	展示 ホール	会議室 1	視聴覚室	音楽室
平成15年	件数	4,149	210	65	85	283	131	589
	人数	115,964	14,926	4,807	6,837	9,700	3,564	9,587
平成16年	件数	4,098	235	45	95	299	121	629
	人数	114,558	15,892	4,066	6,816	10,876	3,457	9,770
平成17年	件数	3,849	227	32	88	289	101	596
	人数	113,211	14,131	4,084	6,713	10,471	3,561	7,816
平成18年	件数	3,795	214	37	103	303	85	588
	人数	90,682	13,717	2,893	5,372	9,175	917	7,006
平成19年	件数	3,706	224	32	87	266	84	583
	人数	85,103	13,650	2,476	4,318	7,658	1,117	6,675

(つづき)

年 度		会議室 2	幼児室	料理室	リハー サル室	会議室 3	和 室 1	和 室 2	和 室 3
平成15年	件数	364	90	81	527	179	245	187	337
	人数	5,789	1,056	1,613	5,413	2,418	2,276	1,594	4,018
平成16年	件数	353	57	60	577	190	224	161	289
	人数	5,695	826	972	2,777	3,954	1,902	1,176	3,294
平成17年	件数	306	67	57	547	162	218	159	310
	人数	4,855	679	1,266	5,387	3,633	2,229	1,435	3,236
平成18年	件数	323	76	58	550	154	194	152	311
	人数	3,261	820	1,070	5,482	1,738	1,826	1,266	2,710
平成19年	件数	296	95	85	553	121	200	149	295
	人数	2,999	1,055	1,489	5,615	1,567	1,843	1,222	2,467

(つづき)

年 度		小ホール	大ホール	ホワイエ	楽 屋 1	楽 屋 2	楽 屋 3	楽 屋 4	工芸室
平成15年	件数	132	211	13	42	69	39	34	236
	人数	13,814	20,547	2,766	191	1,282	857	804	2,105
平成16年	件数	122	198	17	35	97	35	34	225
	人数	10,227	20,778	4,076	178	1,481	676	687	1,982
平成17年	件数	120	204	15	36	44	28	29	214
	人数	11,126	23,798	3,312	253	1,326	913	1,044	1,939
平成18年	件数	110	196	3	36	43	28	29	202
	人数	9,051	19,638	102	212	1,133	773	943	1,577
平成19年	件数	126	192	4	34	47	24	26	183
	人数	9,949	17,146	208	195	1,069	546	620	1,219

〈資料〉市民文化センター

## 11. 生涯学習情報センター利用状況

単位:件・人

各年度末現在

年 度		総 数	市民 ギャラリー	視聴覚室	控室	音楽 スタジオ	録音室	工 房 1	工 房 2
平成16年	件数	328	26	76	9	80	-	9	18
	人数	8,428	3,034	1,605	25	505	-	138	157
平成17年	件数	607	34	149	4	201	3	47	22
	人数	15,579	5,565	2,770	41	2,059	36	563	440
平成18年	件数	938	37	147	-	229	4	73	20
	人数	22,993	6,259	2,679	-	2,443	74	528	327
平成19年	件数	1,258	63	161	17	234	6	65	44
	人数	27,553	9,011	3,232	119	2,430	70	493	694

(つづき)

年 度		工 房 3	研修室	ボラン ティア 活動室	情報 処理室	サークル 活動室	多目的 スペース	託児室	つどいの 広場	いぶき ギャラリー
平成16年	件数	6	55	35	1	-	13	-	-	-
	人数	19	787	222	4	-	1,932	-	-	-
平成17年	件数	2	73	43	6	1	21	-	-	1
	人数	45	1,144	255	43	5	2,463	-	-	150
平成18年	件数	4	102	54	10	9	13	1	228	7
	人数	48	1,227	396	110	70	458	30	6,025	2,319
平成19年	件数	9	155	58	11	134	48	2	245	6
	人数	151	1,587	338	89	779	367	58	5,675	2,460

注) 16年度は7月～3月までの数字。

〈資料〉市生涯学習情報センター

## 12. あさひサンライズホール利用状況

単位：件・人

各年度末現在

年度		総数	こだまホール	テシウシの間	研修室A	研修室B
平成15年	件数	1,602	193	360	138	118
	人数	51,446	12,225	20,541	3,414	1,999
平成16年	件数	1,628	190	305	134	87
	人数	53,281	13,544	16,000	3,965	2,823
平成17年	件数	1,644	206	288	124	98
	人数	47,310	10,973	12,917	3,591	2,447
平成18年	件数	1,485	176	271	115	75
	人数	42,316	9,873	14,282	2,647	1,627
平成19年	件数	1,463	183	281	103	103
	人数	43,767	9,772	13,633	2,969	2,593

(つづき)

年度		和室	調理実習室	会議室	文化サークル室	美術工芸室	視聴覚室
平成15年	件数	221	145	137	157	21	112
	人数	3,791	2,197	1,689	2,423	401	2,766
平成16年	件数	224	140	173	169	66	140
	人数	4,555	2,540	1,867	2,738	2,081	3,168
平成17年	件数	241	125	133	155	115	159
	人数	4,559	1,764	1,391	3,048	3,137	3,483
平成18年	件数	256	117	113	175	59	128
	人数	4,561	1,722	1,400	2,585	1,116	2,503
平成19年	件数	232	108	119	123	61	150
	人数	4,339	1,721	1,612	2,585	1,549	2,994

〈資料〉市あさひサンライズホール

## 13. 公民館の概要

平成 19 年度末現在

中央公民館	朝日公民館	地区公民館	地区分館
1	1	3	18

〈資料〉市中央公民館

## 14. 博物館利用状況

単位：日・人

各年度末現在

年 度	開館日数	入 館 者 数		
		総 数	大 人	児童・生徒
平成 14 年	307	6,144	4,331	1,813
15	311	5,183	3,390	1,793
16	317	5,963	3,439	2,524
17	307	6,073	4,478	1,595
18	305	6,063	3,907	2,156
19	300	6,107	3,989	2,118

〈資料〉市博物館

## 15. つくも青少年の家利用状況

単位：人

各年度末現在

年 度	利 用 人 数 (延 べ)											
	総 数	学 校				団 体				官公庁	商社	その他
		小中 学校	高校	大学	各種 学校	少年	青年	婦人	成人			
平成 14 年	6,001	1,033	942	675	-	1,367	-	-	78	80	120	1,706
15	6,471	789	653	867	-	2,058	-	-	453	293	327	1,031
16	6,684	616	1,237	1,197	-	2,021	-	-	47	6	257	1,303
17	6,207	1,261	1,323	915	-	1,108	-	-	134	94	464	908
18	7,007	1,015	1,308	1,167	-	1,687	70	-	371	235	183	971
19	10,124	2,201	1,335	791	-	2,917	27	-	1,052	381	138	1,282

〈資料〉市つくも青少年の家

## 16. スポーツ施設一覧

平成20年12月末現在

施設名	設置年次	規模等	所在地
士別市総合体育館	昭和49年8月	A=1階864㎡・2階396㎡ バスケット1面 バレーボール2面 バドミントン6面 卓球14台	東4条4丁目
士別市青少年会館	昭和47年1月	A=439㎡ バレーボール1面 卓球6台	東3条4丁目
士別市朝日農業者 トレーニングセンター	昭和57年9月	A=1階820㎡・2階322㎡ バスケット1面 バレーボール2面 バドミントン3面 卓球8台	朝日町中央
勤労者体育センター	昭和53年12月	A=1,075㎡ バレー・バスケット・テニス1面 バドミントン3面 卓球8台	東5条9丁目
士別市陸上競技場 改修	昭和42年7月 平成4年7月	A=34,650㎡ 1周400m 直線145m フィールド A=7,000㎡	南士別町
士別市陸上競技場 サブグラウンド	平成4年9月	A=12,316㎡ 1周400m クレイ4コース	南士別町
士別市ふどう野球場 改修	昭和42年7月 平成7年9月	A=12,564㎡ センター116m 両翼92m	南士別町
士別市南郷プール	平成6年5月	A=4,440㎡ (日本水泳連盟公認) 7コース(L25m w15m) 幼児用プール	東3条17丁目
士別市朝日プール	昭和44年6月	A=1,685㎡ 6コース(L25m w15m) 幼児用プール	朝日町中央
士別市天塩川テニスコート	昭和54年9月	A=2,878㎡ アスコン舗装4面	東6条北9丁目
士別市ふどうテニスコート	平成6年9月	A=4,080㎡ グリーンサンド6面 A=2,800㎡ 砂入り人工芝4面	南士別町
士別市朝日テニスコート	昭和48年9月	A=1,350㎡ クレーコート2面 夜間照明	朝日町中央
士別市天塩川サッカー場 改修	昭和59年5月 平成12年10月	A=33,777㎡ 大人用コート2面	東山町
士別市つくも野球場	昭和59年6月	A=14,381㎡ 野球1面 夜間照明	東7条北9丁目
士別市剣淵川運動広場	平成7年11月	A=42,737㎡ ソフトボール2面 多目的運動広場2面	西4条1丁目
士別市朝日山村広場	昭和59年9月	A=14,934㎡ ソフトボール2面 野球1面 夜間照明	朝日町中央
士別市朝日運動広場	昭和63年10月	A=22,188㎡ ソフトボール2面 野球1面	朝日町中央
士別市不動大橋パークゴルフ場	平成15年10月	18ホール パー66	西5条10丁目
士別市天塩川パークゴルフ場	平成7年11月	18ホール パー66	下士別町
士別市剣淵川パークゴルフ場	平成10年11月	18ホール パー66	西5条3～9丁目

## 16. スポーツ施設一覧（つづき）

施設名	設置年次	規模等	所在地
つくも水郷公園パークゴルフ場	平成 6 年 6 月	18ホール パー66	東7条北9丁目
士別市あさひパークゴルフ場	平成 16 年 9 月	18ホール パー66 9ホール パー33	朝日町中央
多世代交流ゲートボール場	平成 7 年 9 月	A=6,490㎡ 9面	北町
多世代スポーツ交流館	平成 7 年 1 月	A=1,200㎡ 砂入り人工芝ゲートボール2面 テニスコート2面	北町
士別市日向スキー場第2リフト	昭和 55 年 1 月 昭和 63 年 12 月	A=142,000㎡ リフト2基 第1リフト378m 第2リフト761m スロープ1,000m	多寄町4095
士別市あさひスキー場	昭和 55 年 12 月	A=119,100㎡ リフト1基485m 2コース	朝日町中央
士別市あさひスキー場ロッジ	昭和 59 年 12 月	A=417㎡ 2階建	朝日町中央
士別市つくもスケートリンク	昭和 58 年 12 月	A=14,380㎡・1周 330m うちリンク A=1,600㎡	東7条北9丁目
士別市つくもカーリング場	昭和 58 年 12 月	A=1,800㎡ 一般用3レーン	東7条北9丁目
士別市天塩川ソフトボール場	昭和 58 年 5 月	A=10,996㎡ 2面	東7条北9丁目
士別市グリーンスポーツ	昭和 57 年 6 月	A=305,000㎡ キャンプ場 しらかばロッジ ハイキングコース ランニングコース 1.5km/2.0km	西士別町2263
士別市ふどう公園管理棟	平成 9 年 12 月	A=241.16㎡ 事務室 トイレ 更衣室 ラウンジ 物品庫A=91.91㎡	南士別町
スポーツ合宿センター	平成 9 年 10 月	A=3,574.88㎡ 地上7階 室数59室 浴室	南士別町
士別市スポーツ研修所	平成 15 年 4 月	A=330㎡ 個室11室 厨房 浴室	東2条11丁目
士別市朝日三望台シャンツェ	平成 10 年 6 月	A=11,400㎡ オールシーズン用 ミディアムヒルHS68m スモールヒルHS45m・スロープカー (全日本スキー連盟A級公認)	朝日町中央
士別市朝日三望台 シャンツェロッジ	平成 7 年 10 月	A=159㎡ 2階建	朝日町中央
士別市朝日武道館	昭和 46 年 7 月	A=289㎡ (道場) 更衣室 指導員室 トイレ	朝日町中央
士別市朝日クロスカントリー スキーコース	平成 7 年	1.5km・2km・2.5km・3km・4km・5km・6km	朝日町中央
士別市朝日ローラースキー コース・ジョギングコース	平成 2 年	3km	朝日町中央
士別市朝日山村研修センター	昭和 55 年	A=1,839.6㎡ 室数25室・定員160名・浴室	
士別市朝日社会教育研修センター	昭和 61 年		朝日町中央
士別市朝日農業者研修センター	昭和 54 年		

注) A: 面積 L: 長さ W: 幅

〈資料〉市スポーツ課、介護保険課、商工労働観光課、地域教育課

### 17. 主要スポーツ施設の利用状況

単位：人・日

各年度末現在

年 度	利 用 人 数						
	総合体育館	青少年会館	朝日農業者 トレーニング センター	勤労者 センター 体育室	多世代 スポーツ 交流館	陸上競技場	野球場
平成 14 年	68,982	11,713	15,198	11,553	11,593	35,409	4,745
15	79,311	10,442	17,075	13,885	12,219	31,622	6,477
16	63,879	7,873	14,912	12,601	12,993	21,818	8,775
17	66,951	7,783	15,042	13,315	13,646	25,289	5,445
18	65,105	9,699	14,040	13,738	13,419	22,336	6,268
19	67,777	9,987	13,977	15,268	13,601	30,064	5,419

(つづき)

年 度	利 用 人 数						
	天塩川 サッカー場	南郷プール	つくも 市民プール	天塩川 パーク ゴルフ場	剣淵川 パーク ゴルフ場	不動大橋 パーク ゴルフ場	あさひ パーク ゴルフ場
平成 13 年	3,836	10,738	5,473	1,521	3,036	-	-
14	13,697	10,053	4,582	1,824	2,739	-	-
15	7,821	11,598	5,461	2,435	3,359	135	-
16	9,659	12,619	3,751	3,046	5,807	4,085	-
17	11,983	14,936	-	2,826	5,253	5,612	12,653
18	9,538	14,336	-	2,574	4,272	4,660	13,623
19	8,721	12,680	-	2,493	5,857	5,714	13,690

(つづき)

年 度	利 用 人 数			スケートリンク場		カーリング場	
	日向スキー場 (リフト輸送)	あさひ スキー場 (リフト輸送)	朝日三望台 シャンツェ	開設日数	人数	開設日数	人数
平成 14 年	223,045	46,472	6,179	65	718	65	2,427
15	219,318	34,974	5,415	49	700	49	2,351
16	208,449	39,196	5,308	48	748	48	2,136
17	211,080	40,080	5,580	53	731	53	2,006
18	199,548	47,294	4,547	50	799	42	1,405
19	236,296	48,651	4,241	53	730	46	1,586

注) 人数は、利用申請及び団体利用申込の合計数である。

(資料) 市スポーツ課、介護保険課、商工労働観光課、地域教育課



## 18. 総合体育館の概況

## (1) 利用状況

単位：人 各年度末現在

年 度	開館日数	総 数	利 用 人 数				その他
			練 習	大 会	会議研修	計	
平成 14 年	347	68,982	37,670	8,096	4,061	49,827	19,155
15	347	79,311	40,107	12,123	3,945	56,175	23,136
16	340	63,879	37,000	9,954	3,255	50,209	13,670
17	347	66,951	36,276	15,277	3,046	54,599	12,352
18	347	65,105	34,270	14,159	2,756	51,185	13,920
19	333	67,777	30,783	8,599	6,350	45,732	22,045

〈資料〉市総合体育館

## (2) 種目別利用状況

単位：人 各年度末現在

種 目 別	平成14年	平成15年	平成16年	平成17年	平成18年	平成19年
総 数	68,982	79,311	63,879	66,951	65,105	67,777
剣 道	1,533	1,787	2,377	2,603	1,542	2,441
バ ド ミ ン ト ン	7,420	6,956	5,329	5,553	6,008	4,572
卓 球	10,017	8,653	10,227	11,277	11,206	11,008
空 手	609	701	644	580	458	453
バ レ ー ボ ー ル	498	220	452	1,219	1,637	775
バ ス ケ ッ ト ボ ー ル	722	800	936	803	797	728
テ ニ ス	5	5	-	266	-	-
ト レ ー ニ ン グ	1,465	1,326	1,454	3,154	1,780	1,664
ミ ニ バ レ ー ボ ー ル	10,346	10,058	11,958	12,614	11,415	10,701
ウ エ イ ト リ フ テ ィ ン グ	5,476	3,341	4,306	2,231	2,281	2,002
サ ッ カ ー	-	-	-	1,980	2,626	2,471
そ の 他 の ス ポ ー ツ	7,675	2,014	9,271	9,273	8,679	2,567
ス ポ ー ツ 以 外 の 利 用	23,216	27,081	16,925	15,398	16,676	28,395
団 体 専 用 使 用	…	…	…	…	…	…

〈資料〉市総合体育館

## 19. 青少年会館の利用状況

単位：人・日 各年度末現在

年 度	総 数	個 人 利 用					団 体 利 用	
		日 数	小中学生	高校生	一 般	計	回 数	人 数
平成 14 年	11,713	347	3,499	553	7,661	11,713	-	-
15	10,442	347	3,828	488	2,412	10,442	-	-
16	7,873	344	2,853	467	4,553	7,873	-	-
17	7,783	347	3,061	545	4,177	7,783	-	-
18	9,699	347	3,401	1,929	4,369	9,699	-	-
19	9,987	328	3,115	704	6,168	9,987	-	-

〈資料〉市青少年会館

## 20. 朝日農業者トレーニングセンター種目別利用状況

単位：人

平成19年度

種 目 別	人 数	種 目 別	人 数
総 数	13,997	ト レ ー ニ ン グ	1,346
バ ド ミ ン ト ン	591	ミ ニ バ レ ー ボ ー ル	1,100
卓 球	459	ゲ ー ト ボ ー ル	—
バ レ ー ボ ー ル	2,696	パ ー ク ゴ ル フ	2,329
バ ス ケ ッ ト ボ ー ル	267	そ の 他 の ス ポ ー ツ	2,503
テ ニ ス	1,858	ス ポ ー ツ 以 外 の 利 用	828

〈資料〉市地域教育課

# 9. 保 健 ・ 衛 生

死因別死亡者数の推移

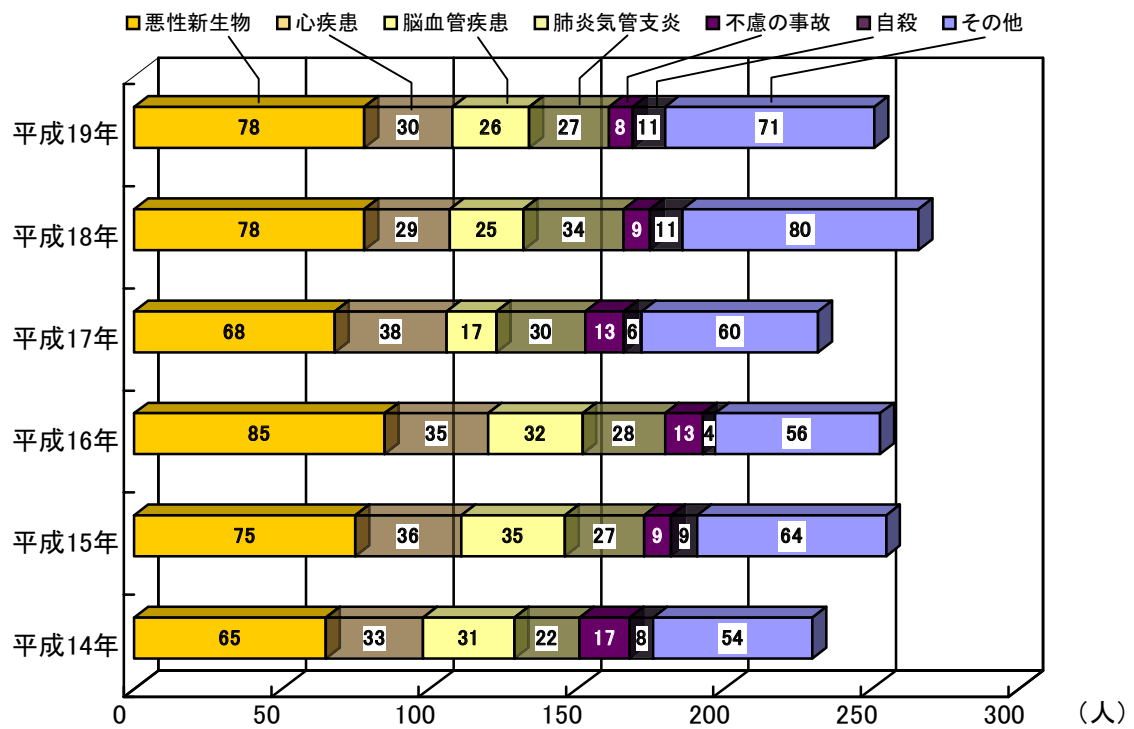

### 1. 医療施設数の推移

単位：床

各年10月1日現在

年 度	総 数		病 院		一般診療所		歯科診療所	
	施設数	病床数	施設数	病床数	施設数	病床数	施設数	病床数
平成 14 年	23	307	1	307	12	—	10	—
15	22	270	1	270	11	—	10	—
16 士別	21	270	1	270	10	—	10	—
16 朝日	2	—	—	—	1	—	1	—
17	25	270	1	270	12	—	12	—
18	24	270	1	270	12	—	11	—
19	24	270	1	270	12	—	11	—

注) 17年度以降は士別・朝日の合計数。

〈資料〉「名寄保健所」「北海道保健統計年報」

### 2. 医療従事者数の推移

単位：人

各年12月末現在

年 次	医師	歯科医師	薬剤師	保健師	助産師	看護師	准看護師	栄養士	歯科衛生士	歯科技工士	放射線技師	検査技師	理学療法士
平成 14 年	37	12	31	13	14	180	96	13	5	7	13.0	18.0	5.0
15	37	12	31	13	14	180	96	13	5	7	9.0	14.0	4.0
16 士別	34	12	30	12	9	183	91	17	6	7	9.0	11.0	5.0
16 朝日	1	1	—	4	—	—	6	3	1	—	—	—	—
17	35	12	30	12	9	183	91	20	6	7	9.0	14.0	5.0
18	32	11	28	16	3	176	95	18	12	7	9.0	13.0	5.0
19	32	11	28	16	3	176	95	19	12	7	7.0	12.0	4.0

注) 「放射線技師」「検査技師」「理学療法士」は常勤換算数である。

17年以降は士別・朝日の合計数。

〈資料〉「名寄保健所」「北海道保健統計年報」

### 3. 死因別死亡者数の推移

単位：人

各年12月末現在

年 次	総数	結核	悪性新生物	糖尿病	心疾患	高血圧性疾患	脳血管疾患	肺炎気管支炎	肝硬変慢性肝疾患	腎不全	老衰	不慮の事故	自殺	その他
平成 14 年	230	—	65	5	33	—	31	22	—	13	2	17	8	34
15	255	1	75	1	36	—	35	27	4	9	7	9	9	42
16 士別	253	—	85	5	35	—	32	28	—	—	4	13	4	47
16 朝日	24	1	6	—	2	—	—	4	—	—	1	—	4	6
17	232	—	68	2	38	—	17	30	7	10	5	13	6	36
18	266	—	78	7	29	—	25	34	1	7	1	9	11	64
19	251	1	78	2	30	2	26	27	6	9	4	8	11	47

注) 17年以降は士別・朝日の合計数。

〈資料〉「名寄保健所」「北海道保健統計年報」

## 4. 市立病院の概況

### (1) 市立病院病床数

単位：床

各年4月1日現在

年次	総数	一般病棟	精神病棟	療養病棟
平成14年	307	240	67	—
15	270	240	—	30
16	270	240	—	30
17	270	240	—	30
18	270	240	—	30
19	270	240	—	30
20	270	240	—	30

### (2) 市立病院診療状況

単位：人

各年度末現在

年度		総数	内科	外科	産婦人科	眼科	精神神経科	整形外科
入院	平成14年	89,428	40,330	11,571	2,946	1,581	8,623	15,687
	15	83,046	39,352	12,466	3,354	1,122	3	12,688
	16	83,834	39,879	10,781	905	1,872	—	12,691
	17	76,804	38,872	10,142	—	388	—	11,212
	18	72,893	38,771	8,772	—	—	—	14,188
	19	66,686	30,634	13,028	—	—	—	13,568
外来	平成14年	256,290	74,927	11,599	7,724	22,890	18,767	46,010
	15	242,583	71,904	11,226	7,340	22,131	18,202	40,455
	16	213,682	62,385	10,315	5,050	19,033	17,369	30,906
	17	205,987	60,666	9,773	3,299	19,065	16,678	28,541
	18	175,857	53,285	8,682	3,020	14,264	16,812	26,377
	19	166,888	50,434	8,518	2,575	12,528	15,943	27,048

(つづき)

年度		小児科	泌尿器科	耳鼻咽喉科	透析	皮膚科	麻酔科	リハビリテーション科(療養)
入院	平成14年	5,061	1,570	727	—	1,309	23	—
	15	4,369	1,601	269	—	1,086	10	6,703
	16	5,088	2,201	916	—	829	2	8,670
	17	5,491	1,472	587	—	693	2	7,945
	18	2,792	—	4	—	248	3	8,115
	19	—	—	—	—	211	1	9,244
外来	平成14年	20,998	11,421	12,222	6,737	21,818	1,177	—
	15	20,483	12,233	9,943	6,662	20,460	1,544	—
	16	18,968	12,428	10,384	7,003	18,626	1,215	—
	17	18,777	14,233	9,071	7,026	17,775	1,083	—
	18	16,327	8,979	5,878	6,284	14,887	1,062	—
	19	13,553	7,726	4,411	6,014	17,125	858	155

〈資料〉士別市立病院

## 5. 保健指導等概況

単位：人・件

各年度末現在

年 度	保健師数	家庭訪問	健康相談	集団検診	健康教育
平成 14 年	9	720	3,539	6,907	4,661
15 士別	9	630	3,145	6,496	4,301
朝日	3	693	908	2,710	908
16 士別	9	479	2,989	5,910	3,231
朝日	2	497	802	2,699	534
17	10	846	3,616	7,680	4,848
18	8	579	3,931	7,202	4,208
19	10	696	1,809	7,491	3,336

注) 17年度以降は士別・朝日の合計数

〈資料〉市保健福祉センター・住民福祉課

## 6. 結核検診状況

単位：件

各年度末現在

年 度	X線間接撮影	直接撮影	ツ反接種	B C G接種
平成 14 年	2,945	45	671	216
15 士別	2,897	51	166	166
朝日	791	6	14	14
16 士別	2,616	44	254	247
朝日	792	2	19	19
17	2,037	24	—	163
18	1,645	23	—	161
19	1,605	9	—	166

注) 17年度以降は士別・朝日の合計数

〈資料〉市保健福祉センター・住民福祉課

## 7. 予防接種実施状況

単位：件

各年度末現在

年 度	ポリオ	3種混合	麻しん風疹 混合	麻しん	風 疹	ジフテリア 破傷風	インフル エンザ
平成 14 年	355	683	—	167	179	172	1,457
15 士別	232	638	—	172	187	170	2,052
朝日	34	34	—	15	6	10	329
16 士別	291	605	—	161	165	175	2,128
朝日	20	54	—	8	10	14	354
17	283	711	—	176	258	157	2,819
18	330	645	330	2	22	168	2,737
19	357	684	351	—	—	181	2,991

注) 17年度以降は士別・朝日の合計数

〈資料〉市保健福祉センター・住民福祉課

## 8. 畜犬登録及び野犬掃討実施状況

単位：件・頭

各年度末現在

年 度	登録数	掃 討				
		総 数	捕 獲	薬 殺	依頼処分	麻酔銃
平成 14 年	1,289	5	5	—	—	—
15 年	1,282	7	7	—	—	—
朝日	100	1	1	—	—	—
16 年	1,233	8	8	—	—	—
朝日	91	—	—	—	—	—
17 年	1,317	3	3	—	—	—
18 年	1,299	5	3	—	2	—
19 年	1,336	7	4	—	3	—

注) 17年以降は土別・朝日の合計数。

〈資料〉市環境生活課・住民福祉課

## 9. 塵芥収集概況

### (1) 収集状況

単位：世帯・人・t

各年度末現在

年 度	計画収集地区		直営収集量	委託収集量	収 集 量	
	世帯数	人 口			年 間	一日当たり
平成 14 年	9,100	22,932	4,154	965	5,119	14.0
15 年	9,062	22,513	4,356	1,053	5,409	14.8
16 年	9,059	22,183	3,883	940	4,823	13.2
17 年	9,031	21,759	3,752	881	4,633	12.7
18 年	9,074	21,542	3,847	862	4,709	12.9
19 年	9,014	21,160	3,661	841	4,502	12.3
朝日町 15 年	869	1,881	—	507	507	1.4
16 年	864	1,853	—	476	476	1.3
17 年	849	1,825	—	495	495	1.4
18 年	831	1,752	—	508	508	1.4
19 年	810	1,687	—	506	506	1.4

注) 自己搬入は除く

〈資料〉市環境生活課・住民福祉課

### (2) 資源化状況

単位：t

各年度末現在

年 度	品 目 別						合 計
	びん類	缶類	ペットボトル	その他プラスチック類	紙パック	紙類	
平成 14 年	245	187	61	341	15	891	1,740
15 年	248	182	74	382	15	1,033	1,934
16 年	244	169	80	364	14	966	1,837
17 年	219	152	78	378	13	1,053	1,893
18 年	232	126	72	368	17	1,024	1,839
19 年	165	107	56	447	14	948	1,737
朝日町 15 年	24	14	6	22	2	101	169
16 年	23	13	6	21	1	63	127
17 年	21	12	6	22	1	76	138
18 年	22	12	6	21	1	60	122
19 年	20	10	6	22	1	66	125

注) 資源化量は収集量の内数である。

〈資料〉市環境生活課・住民福祉課

## 10. し尿収集状況

各年度末現在

年 度	計画収集地区		収 集 量	
	世帯数	人 口	年間 (キロリットル)	一日当たり (キロリットル)
平成 14 年	510	1,288	1,587	4.35
15	501	1,249	1,424	3.90
16	489	1,197	1,219	3.34
17	623	1,427	1,423	3.90
18	615	1,408	1,321	3.62
19	604	1,381	1,205	3.30

注) 17年度以降は土別・朝日の合計数。

(資料) 市環境生活課

## 11. 火葬場使用状況

単位：件

各年度末現在

年 度	火葬場数	火炉数	使 用 種 別				
			総 数	15歳以上	15歳未満	死 産 ほ う 衣	肢 体
平成 14 年	1	3	444	233	—	205	6
15	1	3	408	242	—	165	1
16	1	3	329	270	1	53	5
17	2	4	210	209	—	—	1
18	2	4	269	263	3	1	2
19	2	4	286	284	—	1	1

注) 17年度以降は土別・朝日の合計数。

(資料) 市市民課

## 12. 公害苦情処理件数

単位：件

各年度末現在

年 度	総数	ばい煙	粉塵	騒音	振動	悪臭	汚水	その他
平成 14 年	—	—	—	—	—	—	—	—
15	—	—	—	—	—	—	—	—
16	—	—	—	—	—	—	—	—
17	—	—	—	—	—	—	—	—
18	—	—	—	—	—	—	—	—
19	—	—	—	—	—	—	—	—

(資料) 市環境生活課



### 13. 各市医療施設数及び医療関係者数

市名	医療施設数			医療関係者数(人)						
	病院	一般診療所	歯科診療所	医師	歯科医師	薬剤師	看護師	准看護師	保健師	助産師
札幌市	213	1,253	1,216	5,682	1,961	4,508	19,975	5,965	527	700
江別市	5	61	68	137	79	161	598	277	40	9
千歳市	8	57	46	129	58	126	472	316	40	23
恵庭市	7	28	33	116	47	95	465	297	24	9
北広島市	5	29	29	59	35	66	230	178	24	-
石狩市	6	29	25	67	32	84	241	206	27	20
函館市	33	239	145	797	195	644	3,093	1,753	101	73
北斗市	-	29	19	26	23	28	50	92	9	-
小樽市	18	104	91	341	115	434	1,339	752	25	25
夕張市	-	8	5	8	10	11	18	48	8	-
岩見沢市	8	62	52	169	60	133	801	479	37	22
美唄市	5	11	16	60	19	32	292	109	9	-
芦別市	3	8	9	33	9	27	154	96	13	-
赤平市	2	7	4	29	7	25	120	167	7	1
三笠市	2	5	5	25	6	20	91	59	4	-
滝川市	6	27	26	82	31	87	486	321	22	6
砂川市	2	10	11	76	15	37	399	91	9	20
歌志内市	1	4	3	5	3	7	21	17	4	-
深川市	5	18	16	69	22	43	306	249	22	9
旭川市	42	254	200	1,221	277	707	3,960	1,916	167	132
士別市	1	11	11	32	11	28	150	93	18	3
名寄市	4	12	16	72	24	47	273	219	39	19
富良野市	3	12	12	44	15	46	212	115	26	12
留萌市	3	14	15	55	16	51	189	210	22	11
稚内市	3	17	16	51	19	64	292	96	19	12
北見市	14	60	60	241	70	189	937	801	55	51
網走市	5	15	15	73	18	56	362	260	28	17
紋別市	5	10	11	38	13	28	130	153	20	4
室蘭市	7	57	51	292	63	180	1,223	329	66	35
苫小牧市	15	100	80	306	109	252	1,384	875	59	52
登別市	6	16	20	58	24	56	283	198	18	-
伊達市	5	27	21	73	22	49	380	188	13	8
帯広市	18	110	101	419	145	330	1,704	936	98	71
釧路市	18	86	101	352	109	313	1,798	834	75	45
根室市	3	10	13	28	13	25	117	122	14	4

〈資料〉医療施設数（平成19年10月1日現在）及び医療関係者数の医師・歯科医師・薬剤師（平成18年12月31日現在）は、厚生労働省統計表データベース。

医療関係者数の看護師・准看護師・保健師・助産師（平成20年12月31日現在）は、北海道保健福祉部。

# 10. 福 祉

介護保険 要介護（要支援）認定者数

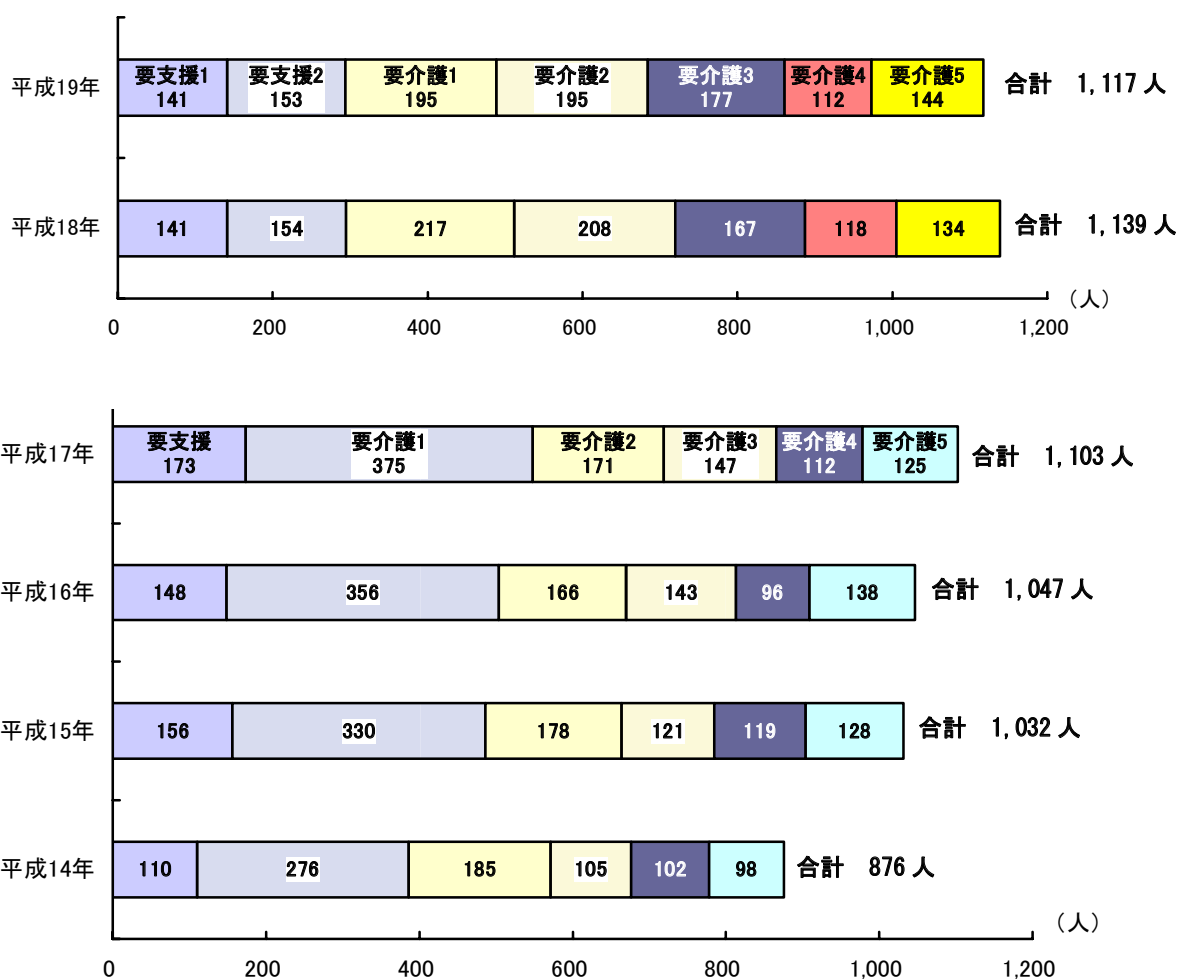

# 1. 社会福祉施設の概要

## (1) 社会福祉施設総覧

平成 19 年度末現在

施設 の 名 称	施設の種類	数	収容 人員	所 在 地	設置 主体
特別養護老人ホーム「士別コスモス苑」	介護老人福祉施設	1	50	東9条2丁目2番地	市
コスモスデイサービスセンター	〃	1	20	〃	市
地域包括支援センター	〃	1	-	東6条4丁目1番地	市
養護老人ホーム「士別桜丘荘」	〃	1	100	東11条4丁目3029番地19	市
桜丘デイサービスセンター	〃	1	15	〃	市
老人保健センター	〃	1	-	朝日町中央4040番地	市
高齢者生活福祉センター	〃	1	15	〃 4034番地	市
在宅介護支援センター「みどり」	〃	1	-	〃 4029番地	市
在宅介護支援センター「ふれあい」	〃	1	-	東5条3丁目1番地	市
在宅介護支援センター「しあわせ」	〃	1	-	東5条16丁目3129番地	市
あけぼの保育園	保育施設	1	60	東2条10丁目20番地	市
北星保育園	〃	1	60	東5条北5丁目24番地1	市
あすなる保育園	〃	1	60	西2条3丁目1924番地1	市
あさひ保育園	〃	1	60	朝日町中央4038番地	市
あけぼの児童館	児童厚生施設	1	-	東3条10丁目2番地2	市
ほくと児童館	〃	1	-	東3条1丁目35番地	市
西児童センター	〃	1	-	西4条8丁目327番地30	市
あさひ学童保育所	社会福祉施設	1	-	朝日町中央4038番地	市
子育て支援センター「ゆら」	〃	1	-	東5条北5丁目24番地1	市
こども通園センター「のぞみ園」	〃	1	-	〃	市
つどいの広場「きら」	児童福祉施設	1	-	西2条8丁目生涯学習情報センター「いぶき」内	市
福祉会館	厚生施設	1	-	東3条1丁目35番地	市
総合福祉センター	高齢者・障がい者・母子等・ボランティア	1	-	西2条北9丁目80番地	市
三愛会「ボヌール士別」	介護老人保健施設	1	120	東5条16丁目	法人
しべつ福祉会「つくも園」	知的障害者更生施設	1	79	東山町3440番地26	法人
あさひ福祉会 特別養護老人ホーム「朝日美土里ハイツ」	介護老人福祉施設	1	30	朝日町中央4029番地	法人

〈資料〉市福祉課

## (2) 養護老人ホーム「士別桜丘荘」の概況

各年度末現在

年 度	定 員	収容人員	年間延収容人員	介護職員数
平成 14 年	100	100	1,192	9
15	100	100	1,168	9
16	100	100	1,159	9
17	100	100	1,069	9
18	100	100	1,023	9
19	100	100	1,059	9

注) 年間延収容人員は毎月初日人数の合計数。

〈資料〉士別桜丘荘

(3) 特別養護老人ホーム「コスモス苑」の概況

単位：人				各年度末現在
年 度	定 員	収容人員	年間延収容人員	介護職員数
平成 14 年	50	50	600	12
15	50	50	600	12
16	50	50	600	12
17	50	50	600	12
18	50	50	600	12
19	50	50	600	11

注) 年間延収容人員は毎月初日人数の合計数。

〈資料〉 士別コスモス苑

(4) 高齢者生活福祉センターの概況

単位：人				各年度末現在
年 度	定 員	収容人員	年間延収容人員	職員数
平成 15 年	15	15	5,435	2
16	15	15	5,380	2
17	15	15	5,475	2
18	15	15	5,380	2
19	15	15	5,490	2

〈資料〉 高齢者生活福祉センター

(5) 特別養護老人ホーム「朝日美土里ハイツ」の概況

単位：人				各年度末現在
年 度	定 員	収容人員	年間延収容人員	介護職員数
平成 15 年	30	30	360	10
16	30	30	360	10
17	30	30	360	10
18	30	30	360	10
19	30	30	360	10

注) 年間延収容人員は毎月初日人数の合計数。

〈資料〉 特養老人ホーム「朝日美土里ハイツ」

(6) 士別市福社会館の概況

単位：団体・人		各年度末現在
年 度	利用延団体数	利用延人員
平成 14 年	493	4,761
15	534	5,040
16	412	3,725
17	431	4,021
18	402	3,816
19	385	3,966

〈資料〉 士別市福社会館

## (7) 保育所の概況

各年度末現在

区分・年度			保育所数	定員	開所日数	在籍数	年間延保育 児童数	保育士数
認可 保育 所	総 数	平成 14 年	3	180	295	188	43,493	25
		15	3	180	297	185	46,908	24
		16	3	180	295	178	45,595	24
		17	4	240	295	193	43,156	28
		18	4	240	295	199	51,405	28
		19	4	240	293	219	52,774	34
	あ げ ぼ の	平成 14 年	1	60	295	68	15,142	9
		15	1	60	297	65	15,116	9
		16	1	60	295	61	14,249	9
		17	1	60	295	56	12,850	9
		18	1	60	295	61	13,536	9
		19	1	60	293	65	14,527	9
	北 星	平成 14 年	1	60	295	60	14,384	9
		15	1	60	297	64	18,019	9
		16	1	60	295	67	17,647	9
		17	1	60	295	51	12,591	9
		18	1	60	295	57	16,753	9
		19	1	60	293	70	18,758	11
	あ す な ろ	平成 14 年	1	60	295	60	13,967	7
		15	1	60	297	56	13,773	6
		16	1	60	295	50	13,699	6
		17	1	60	295	44	9,605	6
		18	1	60	295	42	10,091	6
		19	1	60	293	50	10,944	7
	朝 日	平成 14 年	1	60	272	50	10,519	6
		15	1	60	297	41	9,194	5
		16	1	60	294	40	8,151	6
17		1	60	294	42	8,110	6	
18		1	60	294	39	11,025	7	
19		1	60	293	34	8,545	7	
へき地・認可外 保育所	平成 14 年	10	365	-	281	66,430	27	
	15	10	345	-	287	61,979	27	
	16	10	360	-	286	63,146	24	
	17	10	375	-	270	62,620	25	
	18	10	385	-	279	59,054	25	
	19	10	363	-	270	59,145	31	
企業内・事業所内 保育所	平成 14 年	2	40	-	36	5,331	5	
	15	2	40	-	38	5,537	5	
	16	2	40	-	40	6,728	5	
	17	2	40	-	39	7,809	6	
	18	2	40	-	40	6,908	7	
	19	2	35	-	46	6,542	7	

注) 13～16年度の総数は旧士別市の数。

〈資料〉市児童家庭課・住民福祉課

へき地・認可外保育所の内訳（平成19年度）

	保育所数	定員	児童数	年間延保育 児童数	保育士数
へき地保育所	5	150	94	18,740	11
私立認可外保育所	5	213	176	40,405	20

(8) 児童館の概況

各年度末現在

年 度		開館日数	利用延人員	1日平均利用人員
あ け ぼ の	平成 14 年	294	13,143	44.7
	15	296	13,295	44.9
	16	294	12,134	41.3
	17	294	11,310	38.5
	18	294	12,709	43.2
	19	293	12,979	44.3
ほ く と	平成 14 年	294	13,883	47.2
	15	296	13,728	46.4
	16	294	13,658	46.5
	17	294	13,118	44.6
	18	294	12,262	41.7
	19	293	11,441	39.0
西 児 童 セ ン タ ー	平成 14 年	294	8,486	28.9
	15	296	11,151	37.7
	16	294	8,835	30.1
	17	294	7,830	26.6
	18	294	9,661	32.9
	19	293	9,663	33.0
ま な べ ー る	平成 14 年	267	4,711	17.6
	15	265	3,340	12.6
	16	265	2,137	8.1
	17	265	1,919	7.2
	18	268	2,691	10.0
	19	260	2,493	9.6

〈資料〉市児童家庭課・住民福祉課

2. 生活保護状況

各年度平均

年 度	被 保 護		保護率 (%)	扶 助 別 人 員					保護費総額 (千円)
	世 帯	人 員		生活	住宅	教育	医療	その他	
平成 14 年	135	181	7.8	165	147	7	158	-	328,979
15	151	205	9.0	193	166	9	183	-	366,279
16 士別	159	221	9.8	206	181	14	196	-	366,398
16 朝日	18	26	14.0	26	15	-	23	-	35,635
17	184	258	10.8	241	205	21	230	-	422,921
18	177	249	10.5	230	205	21	214	-	437,599
19	176	252	10.8	231	207	21	217	-	390,485

注) 17年以降は士別・朝日の合計数。

〈資料〉市福祉課・住民福祉課

### 3. 母子・寡婦福祉資金給付状況

単位：千円

各年度末現在

年 度	総 数		修学資金		就学支度資金		修業資金		事業開始資金	
	件数	金額	件数	金額	件数	金額	件数	金額	件数	金額
平成 14 年	19	8,013	15	6,768	4	1,245	-	-	-	-
15 年	19	8,044	16	7,764	3	280	-	-	-	-
16 年 士別	17	7,749	15	7,428	2	321	-	-	-	-
16 年 朝日	-	-	-	-	-	-	-	-	-	-
17 年	12	7,260	12	7,260	-	-	-	-	-	-
18 年	15	9,900	12	7,260	1	110	1	330	1	2,200
19 年	14	8,069	11	7,144	3	925	-	-	-	-

注) 17年度以降は士別・朝日の合計数。

〈資料〉市児童家庭課

### 4. 身体障がい者手帳交付状況

単位：人

各年度末現在

年 度	総 数		視 覚		聴覚又は平 衡機能		音声・言語 機能		肢体不自由		内 部		
	総数	18歳 未満	18歳 以上	18歳 未満	18歳 以上	18歳 未満	18歳 以上	18歳 未満	18歳 以上	18歳 未満	18歳 以上	18歳 未満	18歳 以上
平成 14 年	1,440	18	1,422	-	89	-	361	-	15	14	697	4	260
15 年 士別	1,213	16	1,197	1	66	-	292	-	9	12	593	3	237
15 年 朝日	136	1	135	-	13	-	31	-	3	1	69	-	19
16 年 士別	1,373	18	1,355	1	79	1	311	-	13	12	686	4	266
16 年 朝日	139	1	138	-	13	-	31	-	3	1	68	-	23
17 年	1,374	17	1,357	1	79	-	312	-	13	12	686	4	267
18 年	1,389	18	1,371	1	78	1	297	-	15	10	717	6	264
19 年	1,271	15	1,256	1	74	1	263	-	10	8	668	5	241

注) 17年度以降は士別・朝日の合計数。

〈資料〉市福祉課

### 5. 日赤社費実績額

単位：円

各年度末現在

年 度	目 標 額	実 績 額	目標額に対する割合 (%)
平成 14 年	3,315,000	5,221,300	157.5
15 年	3,204,000	5,104,700	159.3
16 年	3,204,000	4,933,640	154.0
17 年	3,409,000	5,144,300	150.9
18 年	3,169,000	4,666,300	147.2
19 年	3,169,000	4,374,410	138.0

〈資料〉日本赤十字社士別市地区

## 6. 共同募金実績額

単位：円

各年度末現在

年 度	目標額	実 績 額						目標に対する割合 (%)
		総 額	戸 別	事業所	歳 末	街 頭	学校募金	
平成 14 年	6,615,000	6,009,653	1,938,250	2,229,431	1,395,524	315,578	130,870	90.8
15	6,315,000	6,175,503	1,937,500	2,133,804	1,690,132	312,867	101,200	97.8
16	6,315,000	5,727,121	1,910,000	1,945,688	1,378,468	358,866	134,099	96.7
17	6,115,000	5,684,579	1,899,750	1,839,590	1,452,166	345,968	147,105	93.0
18	6,340,000	6,424,016	2,245,600	1,866,281	1,887,231	276,464	148,440	101.3
19	6,190,000	6,283,615	2,183,000	1,809,182	1,806,177	344,441	140,815	101.5

〈資料〉北海道共同募金会士別市支会

## 7. 市民相談

単位：件

各年度末現在

年 度	総 数	家 庭・ 結婚相談	金 銭 不動産	行 政	交通事故 賠 償	福祉保健	市民活動	商取引 労 働	その他
平成 14 年	6	4	—	—	—	—	—	—	2
15	46	6	37	—	—	1	—	—	2
16	4	2	2	—	—	—	—	—	—
17	5	4	—	—	—	—	—	—	1
18	9	2	2	—	—	1	2	—	2
19	13	2	5	—	1	—	2	2	1

〈資料〉市環境生活課

## 8. 法律相談

単位：件

各年度末現在

年 度	総 数	家庭問題	遺産相続	金銭・土地・ 建物賃貸借	不動産売買	交通事故	その他
平成 14 年	112	26	16	40	18	4	8
15	111	29	8	62	14	6	5
16	84	15	6	35	13	2	13
17	111	27	22	14	13	2	33
18	107	29	11	21	11	4	31
19	96	20	22	25	9	2	18

〈資料〉市環境生活課



## 9. 消費者相談

平成19年度

内容別分類項目	受 付		内 容 別 相 談 件 数													計	
	受付件数	うち苦情件数	安全・衛生	品質・機能・役務品質	法規・基準	価格・料金	計量・量目	表示・広告	販売方法	契約・解約	接客対応	包装・容器	施設・設備	買い物相談	生活知識		その他
商品別分類項目																	
商品一般	29	27	—	—	—	—	—	—	24	4	—	—	—	—	1	—	29
食料品	25	24	—	—	—	—	—	1	23	1	—	—	—	—	—	—	25
住居品	26	24	1	—	—	—	—	—	20	5	—	—	—	—	—	—	26
光熱水	—	—	—	—	—	—	—	—	—	—	—	—	—	—	—	—	—
被服品	4	4	—	—	—	—	—	—	4	—	—	—	—	—	—	—	4
保健衛生品	13	13	—	—	—	—	—	—	11	2	—	—	—	—	—	—	13
教養娯楽品	34	5	—	—	—	—	—	—	31	3	—	—	—	—	—	—	34
車両・乗り物	2	1	—	—	—	—	—	—	2	—	—	—	—	—	—	—	2
土地・建物・設備	24	20	—	—	—	—	—	—	22	2	—	—	—	—	—	—	24
他の商品	—	—	—	—	—	—	—	—	—	—	—	—	—	—	—	—	—
商品計	157	118	1	—	—	—	—	1	137	17	—	—	—	—	1	—	157
クリーニング	—	—	—	—	—	—	—	—	—	—	—	—	—	—	—	—	—
レンタル・リース・賃貸	—	—	—	—	—	—	—	—	—	—	—	—	—	—	—	—	—
工事・建物・加工	—	—	—	—	—	—	—	—	—	—	—	—	—	—	—	—	—
修理・補修	—	—	—	—	—	—	—	—	—	—	—	—	—	—	—	—	—
管理・保管	—	—	—	—	—	—	—	—	—	—	—	—	—	—	—	—	—
役務一般	2	2	—	—	—	—	—	—	1	1	—	—	—	—	—	—	2
金融・保険・サービス	42	39	2	—	—	—	—	—	21	18	—	—	—	1	—	—	42
運輸・通信・サービス	24	23	—	—	—	1	—	—	23	—	—	—	—	—	—	—	24
教育サービス	—	—	—	—	—	—	—	—	—	—	—	—	—	—	—	—	—
教養・娯楽サービス	11	11	—	—	—	—	—	—	11	—	—	—	—	—	—	—	11
保険・福祉サービス	5	3	—	—	—	—	—	—	3	2	—	—	—	—	—	—	5
他の役務	6	6	—	—	—	—	—	—	6	—	—	—	—	—	—	—	6
内職・副業・相場	—	—	—	—	—	—	—	—	—	—	—	—	—	—	—	—	—
他の行政サービス	5	3	—	—	1	—	—	—	2	2	—	—	—	—	—	—	5
役務計	95	87	2	—	1	1	—	—	67	23	—	—	—	—	1	—	95
他の相談	3	1	—	—	1	—	—	—	—	—	—	—	—	—	2	—	3
総件数	255	206	3	—	2	1	—	1	204	40	—	—	—	—	4	—	255

〈資料〉市環境生活課

## 10. 国民健康保険状況

単位：千円

各年度中

年 度	世帯数 (世帯)	被保険者 (人)	受診率 (%)	1件 当たり 費用額	1人 当たり 費用額	療養諸費総額 (1)+(6)		
						件 数	費 用 額	
							総 額	保険者 負担金
平成 14 年	4,215	5,844 (8,910)	795.82	20	235	68,018	1,374,564	965,986
15	4,293	5,974 (9,003)	888.43	21	270	77,387	1,615,916	1,154,202
16	4,362	6,025 (8,946)	895.70	23	298	78,345	1,796,684	1,305,127
朝日町 15	476	534 (866)	1,110.49	25	362	7,875	193,387	138,881
16	488	552 (873)	1,096.92	22	322	8,068	177,987	129,617
17	4,926	6,681 (9,812)	961.43	23	320	92,023	2,138,267	1,580,069
18	5,011	6,803 (9,831)	967.78	23	315	94,418	2,145,299	1,602,235
19	5,098	6,954 (9,898)	976.86	22	314	98,126	2,183,450	1,658,461

注) ( ) は、老人医療対象者を含む。

(つづき)

年 度	療養諸費総額 (1)+(6)			療 養 給 付 費				
	費 用 額			(1) 総 額		(2) 入 院		
	一 部 負担金	他方負担分		件 数	費用額	件 数	日 数	費用額
他 方 優 先		国 保 優 先						
平成 14 年	345,367	—	63,211	66,055	1,351,988	1,441	23,215	595,291
15	394,391	—	67,323	75,363	1,590,177	1,608	24,901	683,479
16	420,361	—	71,195	76,176	1,712,262	1,761	26,637	805,240
朝日町 15	44,317	—	10,188	7,839	193,059	163	2,863	88,367
16	36,624	—	11,745	8,026	177,470	172	2,390	64,968
17	477,721	—	80,477	89,698	2,109,449	1,852	28,753	911,479
18	477,993	—	65,071	92,147	2,113,721	1,968	30,007	892,610
19	465,373	—	59,617	95,672	2,151,594	1,829	27,910	870,483

(つづき)

年 度	療 養 給 付 費								
	(3) 入院外			(4) 歯 科			(5) 調 剤		
	件 数	日 数	費用額	件 数	日 数	費用額	件 数	処方箋 枚 数	費用額
平成 14 年	39,193	68,839	434,174	5,874	14,849	105,877	19,547	29,268	216,646
15	44,645	76,521	509,426	6,822	17,617	127,574	22,288	32,404	269,698
16	45,266	74,798	538,274	6,939	17,581	131,204	22,210	31,419	292,358
朝日町 15	5,170	8,626	66,800	597	1,668	13,083	1,909	2,610	24,809
16	5,257	8,488	71,378	626	1,730	13,984	1,971	2,629	27,140
17	54,541	86,665	686,304	7,840	19,986	147,778	25,465	34,938	363,888
18	55,550	86,040	676,892	8,320	20,879	159,821	26,309	35,224	384,398
19	57,918	89,156	710,860	8,184	19,879	151,033	27,741	37,100	419,218

(つづき)

年 度	療 養 給 付 費							
	(6) 療養費		(7) 高額療養費		(8) 助産費		(9) 葬祭費	
	件 数	費用額	件 数	支給額	件 数	支給額	件 数	支給額
平成 14 年	1,963	22,576	1,318	130,068	34	10,200	162	3,240
15	2,024	25,739	1,315	130,653	21	6,300	181	3,620
16	2,169	29,608	1,487	152,579	20	6,000	197	3,940
朝日町 15	36	328	153	17,505	3	900	27	270
16	42	517	151	12,641	—	—	16	160
17	2,325	28,818	1,823	168,337	14	4,200	161	3,170
18	2,271	31,578	2,061	166,875	27	8,700	194	3,880
19	2,454	31,856	2,097	145,071	25	8,750	203	4,060

〈資料〉市市民課・住民福祉課

- 注) 1. 「被保険者世帯」、「被保険者数」については、年度中の月平均である。  
 2. 療養給付費の総額及び入院費用額には、入院時食事療養費を含む。  
 3. 療養費には、訪問看護療養費を含む。  
 4. 「受診率」とは、1人が1年間に受診する割合である。(入院、入院外、歯科の各件数の合計を被保険者で割ったもの)  
 5. 「1人当たり費用額」とは、1年間に要する医療費総額である。  
 6. 17年度以降は土別・朝日の合計数。

# 11. 国民年金取扱状況

## (1) 被保険者状況

単位：人・千円

各年度末現在

年 度	被保険者数			
	総 数	第1号被保険者 (A)	任意加入被保険者	第3号被保険者
平成 14 年	6,066	4,043	76	1,947
15	5,900	3,942	75	1,883
16	5,794	3,863	93	1,838
朝日町 15	386	240	2	144
16	354	223	3	128
17	5,999	3,988	99	1,912
18	5,699	3,728	81	1,890
19	5,521	3,582	93	1,846

(つづき)

年 度	免除状況		免除状況		納付状況			保険料 収納済額
	総数 (B)	法定免除	申請免除	免除率 (B/A)	納付対象 月数	納付月数	納付率	
平成 14 年	855	285	570	21.1	38,761	29,131	75.2	221,235
15	911	279	632	23.1	36,335	27,729	76.3	208,624
16	912	273	639	23.6	35,575	26,869	75.5	195,766
朝日町 15	42	21	21	17.5	2,304	2,045	88.8	-
16	46	21	25	20.6	2,246	1,927	85.8	-
17	1,156	298	858	29.0	34,097	26,529	77.8	-
18	1,141	290	851	30.6	33,540	26,021	77.6	-
19	1,104	282	822	30.8	32,100	24,666	76.8	-

〈資料〉市市民課

- 注) 1. 「第1号被保険者」は、20歳以上60歳未満で他の公的年金制度に加入していないもの。  
 2. 「任意加入被保険者」とは、  
 ①60歳以上65歳未満で、国民年金保険に自ら申し出て加入しているもの。  
 ②20歳以上60歳未満で、被用者年金制度の老齢(退職)年金を受けているもので、国民年金保険に自ら申し出て加入しているもの。  
 ③外国に居住している20歳以上65歳未満で、国民年金保険に自ら申し出て加入しているもの。  
 3. 「第3号被保険者」とは、第2号被保険者に扶養されている配偶者(他の公的年金に加入していないものに限る)をさす。  
 4. 17年度以降は士別・朝日の合計数。

## (2) 国民年金給付状況

単位：千円

各年度末現在

年 度	総 数		老齢年金		障害年金	
	件 数	金 額	件 数	金 額	件 数	金 額
平成 14 年	5,979	3,989,455	5,355	3,447,935	526	470,549
15	6,013	4,017,376	5,402	3,495,023	522	460,436
16	6,071	4,084,081	5,470	3,574,335	512	448,926
朝日町 15	701	495,119	651	453,824	41	35,468
16	724	513,730	673	471,544	42	36,378
17	6,903	4,698,406	6,279	4,171,436	540	470,715
18	7,044	4,817,738	6,432	4,301,321	542	470,144
19	7,200	4,949,398	6,597	4,437,627	540	468,134

(つづき)

年 度	遺族基礎年金		寡婦年金		死亡一時金		老齢福祉年金	
	件 数	金 額	件 数	金 額	件 数	金 額	件 数	金 額
平成 14 年	67	55,492	31	15,479	10	1,562	18	5,261
15	53	44,382	36	17,535	12	1,994	12	3,675
16	52	43,221	37	17,599	13	1,907	8	2,036
朝日町 15	4	3,418	5	2,409	-	-	6	2,450
16	4	3,407	5	2,401	1	145	6	2,443
17	46	38,442	38	17,813	15	2,410	8	2,035
18	39	31,608	31	14,665	14	2,372	7	1,961
19	38	31,608	25	12,029	9	1,447	3	811

注) 17年度以降は土別・朝日の合計数。

〈資料〉市市民課

## 12. 介護保険状況

### (1) 要介護（要支援）認定者状況

単位：人

各年度末現在

年 度		要支援	要介護1	要介護2	要介護3	要介護4	要介護5	計	
平成14年	第1号被保険者	110	270	175	101	98	91	845	
	第2号被保険者	—	6	10	4	4	7	31	
	計	110	276	185	105	102	98	876	
平成15年	第1号被保険者	117	289	157	107	103	111	884	
	第2号被保険者	1	10	5	3	2	5	26	
	計	118	299	162	110	105	116	910	
平成16年	第1号被保険者	115	312	142	124	88	116	897	
	第2号被保険者	2	8	3	5	2	7	27	
	計	117	320	145	129	90	123	924	
平成15年 朝日町	第1号被保険者	37	31	16	10	14	12	120	
	第2号被保険者	1	—	—	1	—	—	2	
	計	38	31	16	11	14	12	122	
平成16年 朝日町	第1号被保険者	30	35	21	13	6	15	120	
	第2号被保険者	1	1	—	1	—	—	3	
	計	31	36	21	14	6	15	123	
平成17年	第1号被保険者	164	368	164	145	109	118	1,068	
	第2号被保険者	9	7	7	2	3	7	35	
	計	173	375	171	147	112	125	1,103	
		要支援1	要支援2	要介護1	要介護2	要介護3	要介護4	要介護5	計
平成18年	第1号被保険者	137	149	211	204	165	115	128	1,109
	第2号被保険者	4	5	6	4	2	3	6	30
	計	141	154	217	208	167	118	134	1,139
平成19年	第1号被保険者	139	146	191	190	175	111	139	1,091
	第2号被保険者	2	7	4	5	2	1	5	26
	計	141	153	195	195	177	112	144	1,117

注) 17年度以降は士別・朝日の合計数。18年度以降、要介護(支援)分類変更。

(資料) 市介護保険課・住民福祉課

## (2) 保険給付状況

単位：千円

各年度末現在

年度	総額	在宅サービス	施設サービス	地域密着型サービス	サービス計画費	高額介護サービス	特定入所者サービス	審査支払手数料
平成14年	1,208,880	329,486	831,039	-	37,011	9,457	-	1,887
15年	1,196,227	332,320	809,856	-	42,837	9,582	-	1,632
16年	1,325,548	352,462	913,335	-	43,493	14,863	-	1,395
朝日町								
15年	198,515	48,263	140,913	-	7,639	1,461	-	239
16年	202,570	53,587	138,861	-	8,292	1,614	-	216
17年	1,432,524	443,122	883,061	-	53,074	19,263	32,422	1,582
18年	1,406,966	373,493	732,323	128,428	57,895	30,984	82,386	1,457
19年	1,414,273	401,967	702,871	138,935	54,951	30,764	83,329	1,456

注) 17年度以降は土別・朝日の合計数。特定入所サービスは17年10月から、地域密着型サービスは18年4月から開始。  
 (資料) 市介護保険課・住民福祉課

## (3) 主なサービスの指定事業所数

平成19年度末現在

サービス区分	サービスの種類	事業所数	
		土別	朝日
在宅サービス	訪問介護	4	1
	訪問入浴介護	1	-
	訪問看護	3	-
	訪問リハビリテーション	1	-
	通所介護	3	1
	通所リハビリテーション	1	-
	福祉用具販売	1	-
	福祉用具貸与	1	-
	短期入所生活介護	1	1
	短期入所療養介護	1	-
	居宅介護支援	4	1
	介護予防支援	1	-
	特定施設入居者生活介護	2	-
地域密着型サービス	認知症対応型共同生活介護	2	-
	小規模多機能型居宅介護	2	-
施設サービス	介護老人福祉施設	1	1
	介護老人保健施設	1	-
	介護療養型医療施設	-	-

注) 事業所は、市内の事業所のみである。

(資料) 市介護保険課・住民福祉課

# 11. 司 法 ・ 治 安

救急車出動件数の推移

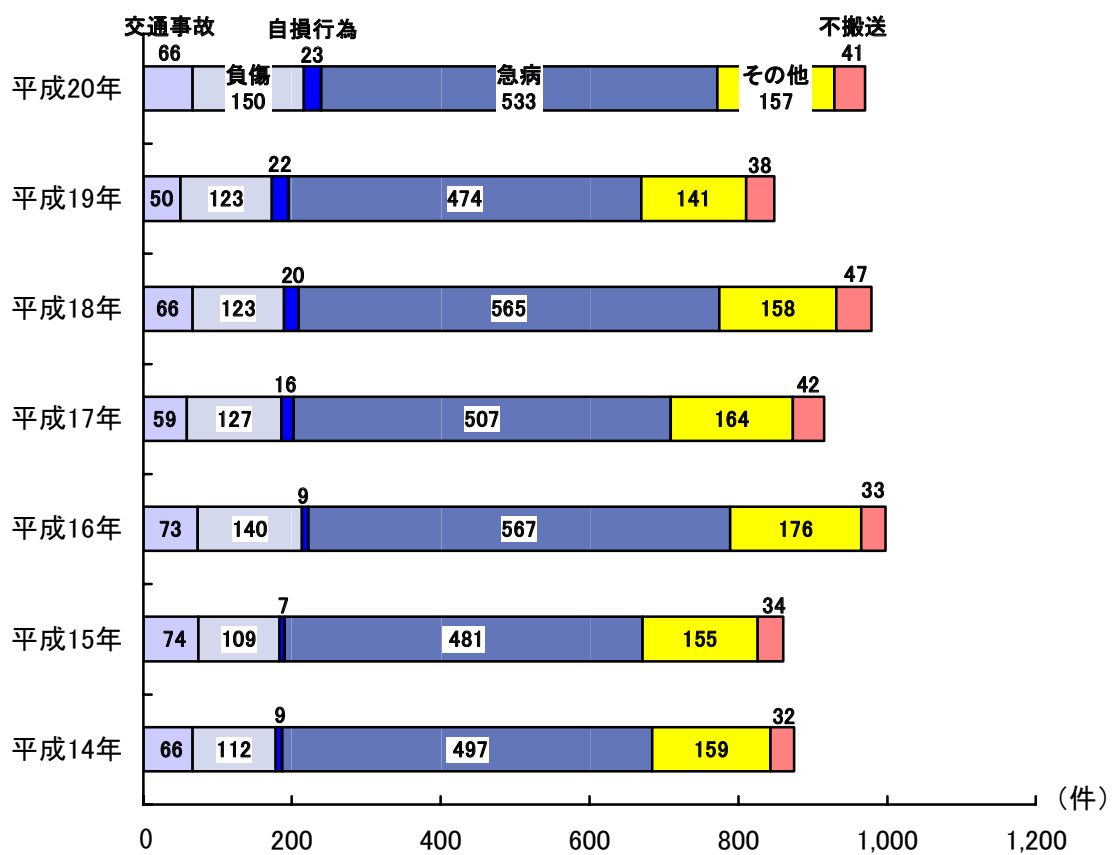



### 1. 救急活動状況

各年12月末現在

年次	出動件数	疾病者 搬送件数	搬送人員	事故別(件) ※土別・朝日出動件数										不搬送
				火災	水難	交通事故	労働災害	運動競技	一般負傷	加害	自損行為	急病	その他	
平成14年	843	811	828	1	—	66	15	9	88	1	9	497	157	32
15	826	792	818	—	—	74	3	6	100	2	7	481	153	34
16	965	932	959	1	—	73	13	4	123	5	9	567	170	33
17	873	831	857	6	—	59	9	8	110	2	16	507	156	42
18	932	885	911	1	1	66	10	10	103	—	20	565	156	47
19	810	772	793	—	—	50	10	4	109	1	22	474	140	38
20	929	888	911	1	—	66	7	10	133	1	23	533	155	41

〈資料〉土別地方消防事務組合消防署

### 2. 市民交通障害保険給付状況

各年度末現在

年度	加入者数	掛金総額 (円)	給付件数		給付金額 (円)	加入率 (%)
			死者	傷者		
平成14年	1,098	603,150	—	7	395,000	4.8
15	1,163	638,760	—	7	140,000	5.1
16	1,183	783,240	—	6	170,000	5.3
17	1,184	756,230	2	9	4,145,000	5.2
18	1,108	653,910	1	7	1,120,000	4.8
19	888	915,530	—	10	385,000	3.9

〈資料〉市環境生活課

### 3. 消防職員数及び消防施設数

各年12月末現在

年次	職員数	団員数	自動車台数										無線施設		
			総数	屈折はしご車	タンク車	ポンプ車	化学消防車	指令・広報車	救急車	積載消防車	水そう車	その他	基地局	固定局	移動局
平成14年	42	171	22	1	4	5	1	2	2	4	1	2	4	10	33
15	42	170	22	1	4	5	1	2	2	4	1	2	4	10	33
16	42	169	21	1	4	5	1	2	2	3	1	2	4	10	33
17	52	208	27	1	5	6	1	3	3	4	2	2	6	14	42
18	52	207	26	1	5	6	1	3	3	3	2	2	6	14	41
19	52	203	25	—	6	5	1	3	3	3	2	2	6	14	43
20	52	203	25	—	6	5	1	3	3	3	2	2	6	15	45

注) 17年以降は土別・朝日の合計数。

〈資料〉土別地方消防事務組合消防署

### 4. 警察概況

警 察 署	施 設 数	
	交 番	駐 在 所
1 ( 4 課制 )	1	7

〈資料〉 士別警察署

### 5. 刑法犯・特別法犯等認知状況

(1) 刑法犯

単位：件

各年 12 月末現在

年 次	総 数	凶悪犯	粗暴犯	窃盗犯	知能犯	風俗犯	その他
平成 14 年	239	—	2	216	9	—	12
15	293	2	3	271	10	1	6
16	278	1	8	224	19	6	20
17	210	2	7	159	8	4	30
18	162	—	3	110	13	1	35
19	137	4	1	105	7	2	18
20	148	1	6	114	5	1	21

〈資料〉 士別警察署

(2) 特別法犯

単位：件

各年 12 月末現在

年 次	総数	風俗	福祉	薬物	危険物	経済	公害	その他
平成 14 年	43	—	—	2	—	2	—	39
15	12	—	3	3	—	—	3	3
16	16	—	1	4	2	—	2	7
17	23	1	6	1	6	—	9	—
18	32	—	3	3	1	4	18	3
19	21	—	7	3	1	—	10	—
20	9	—	2	—	—	2	4	1

〈資料〉 士別警察署

### 6. 非行少年等補導状況

単位：件

各年 12 月末現在

年 次	総 数	区 分	凶悪犯	粗暴犯	窃盗犯	知能犯	風俗犯	その他	その他	
									ぐ犯少年	不良行為少年
平成 14 年	5	犯罪触法	—	—	5	—	—	—	—	60
15	16	犯罪触法	—	—	8	—	—	1	—	63
16	26	犯罪触法	—	1	15	—	—	4	—	146
17	13	犯罪触法	1	2	7	—	—	1	—	115
18	7	犯罪触法	—	—	4	—	—	—	—	53
19	4	犯罪触法	—	1	2	—	—	—	—	34
20	3	犯罪触法	—	—	2	—	—	2	—	29

〈資料〉 士別警察署

## 7. 交通事故

### (1) 交通事故発生状況

単位：件

各年12月末現在

年次	発生件数			原因別発生件数							
	総数	(死者)	(負傷者)	交通安全義務違反	車間距離不保持	徐行一時停止違反	歩行者保護違反	追越違反	酒酔い違反	その他	
平成14年	37	3	46	29	—	3	—	—	—	5	
15	53	—	75	37	—	4	2	—	—	10	
16 士別	73	3	107	52	—	8	—	2	1	10	
16 朝日	1	—	1	1	—	—	—	—	—	—	
17	40	1	64	23	—	8	—	2	—	7	
18	51	—	61	26	1	7	1	1	—	15	
19	46	3	72	37	—	3	—	—	—	6	
20	42	1	47	34	—	4	1	—	—	3	

注) 17年以降は士別・朝日合計数。

〈資料〉士別市交通安全運動推進委員会

### (2) 月別発生状況

単位：件

各年12月末現在

年次	総数	各月											
		1月	2月	3月	4月	5月	6月	7月	8月	9月	10月	11月	12月
平成14年	37	3	3	3	4	—	4	4	2	5	6	1	6
15	53	8	5	3	4	1	5	2	4	6	8	2	5
16 士別	73	4	7	13	3	2	4	4	8	4	4	5	14
16 朝日	1	—	—	—	—	—	—	—	—	—	—	1	—
17	40	1	4	4	3	3	6	1	5	3	3	3	4
18	51	3	6	6	1	5	2	4	8	3	5	5	3
19	46	7	2	2	2	3	2	3	7	4	4	6	4
20	42	1	2	2	2	5	2	6	6	6	3	1	6

注) 17年以降は士別・朝日合計数。

〈資料〉士別市交通安全運動推進委員会

(3) 車種別・当事者別発生件数

単位：台

各年12月末現在

年次	総数	乗用自動車					貨物自動車					
		総数	バス	マイクログ	普通	軽乗用車	総数	特定大型	大型	中型	普通	軽貨物
平成14年	36	26	—	—	23	3	10	—	2	—	5	3
15	51	37	—	—	31	6	14	—	2	—	6	6
16 士別	73	53	—	—	46	7	17	1	4	—	10	2
16 朝日	1	1	—	—	1	—	—	—	—	—	—	—
17	40	25	—	—	23	2	12	—	1	—	8	3
18	51	30	—	—	25	5	18	—	3	—	11	4
19	46	28	—	—	28	—	16	—	1	3	8	4
20	42	32	1	—	23	8	10	—	3	1	5	1

(つづき)

年次	二輪自動車				特殊車		その他の車両		歩行者	物件	不明
	総数	自動大型	二輪小型	原付	大型	農小耕用型	列車	軽自動車 自転車			
平成14年	—	—	—	—	1	—	—	—	—	—	—
15	1	—	—	1	1	—	—	—	—	—	—
16 士別	—	—	—	—	2	—	—	1	—	—	—
16 朝日	—	—	—	—	—	—	—	—	—	—	—
17	3	—	1	2	—	—	—	—	—	—	—
18	2	—	—	2	—	—	—	—	—	—	1
19	2	1	1	—	—	—	—	—	—	—	—
20	—	—	—	—	—	—	—	—	—	—	—

〈資料〉士別市交通安全運動推進委員会

注) 17年以降は士別・朝日の合計数。

## 8. 火災状況

### (1) 用途別発生状況

単位：件・㎡・千円

各年12月末現在

年次	火災件数														
	総数	火災種別					建物火災用途別								
		建物	車	林	その他	住宅	併用	共同	飲食店	店舗	旅館	工場			
総数	ボヤ	部分焼	半焼	全焼	両	野		専用	住宅	住宅	共同	飲食店	店舗	旅館	工場
平成14年	12	7	2	3	—	2	—	—	5	4	—	1	—	—	—
15	16	8	1	—	1	6	2	—	6	1	—	—	—	—	2
16	10	9	2	4	—	3	—	—	1	7	—	—	—	—	—
17	14	11	6	3	—	2	1	—	2	4	2	2	1	—	—
18	12	10	4	3	—	3	1	—	1	4	1	1	1	—	—
19	17	9	2	4	—	3	2	—	6	3	—	—	—	—	1
20	10	5	1	2	1	1	1	1	3	2	—	—	2	—	1

(つづき)

年次	火災件数					罹災棟数	罹災世帯	罹災人員	死者	負傷者	焼損面積	損害見積額
	建物火災用途別											
	倉庫	車納庫	養畜舎	物置	その他							
平成14年	2	—	—	—	—	7	5	13	3	—	247	7,772
15	—	3	2	—	—	10	2	3	—	—	2,905	104,389
16	—	—	—	—	2	7	6	15	—	2	353	18,169
17	—	1	—	—	1	12	8	22	—	6	307	11,115
18	1	1	1	—	—	10	6	26	2	1	188	5,359
19	2	2	—	1	—	10	3	7	—	—	506	8,382
20	—	—	—	—	—	6	2	5	—	2	6,405	5,923

注) 17年以降は士別・朝日の合計数。

〈資料〉士別地方消防事務組合消防署

### (2) 原因別発生状況

単位：件

各年12月末現在

年次	総数	たばこ	こんろ	風呂かまど	焼却炉・炉	ストーブ	ボイラー	煙突・煙道	電気機器	電灯・電話等の配線	火遊び	ライター・たき火	溶接機・切断機	灯火	火入れ	放火又は疑い	内燃機関	排気管	その他	不明調査中
平成14年	12	—	—	—	—	—	—	—	—	—	3	—	—	2	1	2	—	—	4	—
15	17	1	—	—	—	1	—	—	—	1	—	—	1	—	2	2	—	—	7	2
16	10	1	—	1	—	2	—	1	—	—	—	—	1	—	—	—	—	—	2	2
17	14	—	3	—	1	1	—	—	—	1	1	—	1	—	—	2	—	—	2	2
18	12	1	4	—	1	—	—	1	1	1	—	—	—	—	1	—	—	—	1	1
19	17	1	1	—	—	2	—	1	—	—	—	—	—	—	5	—	1	2	4	—
20	10	—	—	—	—	—	—	1	—	—	—	—	1	1	3	—	—	—	2	2

注) 17年以降は士別・朝日の合計数。

〈資料〉士別地方消防事務組合消防署

(3) 覚知別発生件数

単位：件・千円 各年 12 月末現在

年次	総数		119番通報 (一般電話)		119番通報 (携帯電話)		一般加入電話		事後通知・その他	
	件数	損害額	件数	損害額	件数	損害額	件数	損害額	件数	損害額
平成 14 年	12	7,772	9	3,358	—	—	2	4,414	1	—
15	16	104,389	11	98,461	—	—	3	5,394	2	534
16	10	18,169	8	17,720	—	—	2	449	—	—
17	14	11,115	12	11,095	—	—	—	—	2	20
18	12	5,359	2	2,049	6	3,127	—	—	4	183
19	17	8,382	12	8,155	2	107	2	—	1	120
20	10	5,923	7	4,527	2	1,154	—	—	1	242

注) 17 年以降は土別・朝日の合計数。 (資料) 土別地方消防事務組合消防署

(4) 出火時間別発生状況

単位：件 各年 12 月末現在

年次	総数	午 前											
		0時	1時	2時	3時	4時	5時	6時	7時	8時	9時	10時	11時
平成 14 年	12	—	—	—	—	1	—	—	2	—	1	2	1
15	16	2	1	—	—	—	—	—	—	1	—	1	3
16	10	1	—	—	—	2	—	1	—	1	—	—	—
17	14	2	1	1	1	—	—	—	—	1	1	1	—
18	12	—	—	2	—	—	—	—	1	1	1	—	—
19	17	—	—	1	—	—	—	1	1	1	1	1	—
20	10	1	—	—	—	—	—	—	—	—	1	1	—

(つづき)

年次	午 後												
	0時	1時	2時	3時	4時	5時	6時	7時	8時	9時	10時	11時	不明
平成 14 年	1	—	1	1	—	—	—	—	—	—	—	—	2
15	1	—	4	—	2	—	—	—	—	—	—	—	1
16	—	—	—	1	—	—	2	—	—	2	—	—	—
17	3	—	—	—	1	1	—	—	—	1	—	—	—
18	1	—	—	1	—	2	—	—	1	2	—	—	—
19	1	—	3	1	1	2	—	—	—	2	1	—	—
20	1	—	2	2	—	1	1	—	—	—	—	—	—

注) 17 年以降は土別・朝日の合計数。 (資料) 土別地方消防事務組合消防署

# 12. 行 財 政

平成 19 年度 士別市一般会計歳入・歳出項目別比較

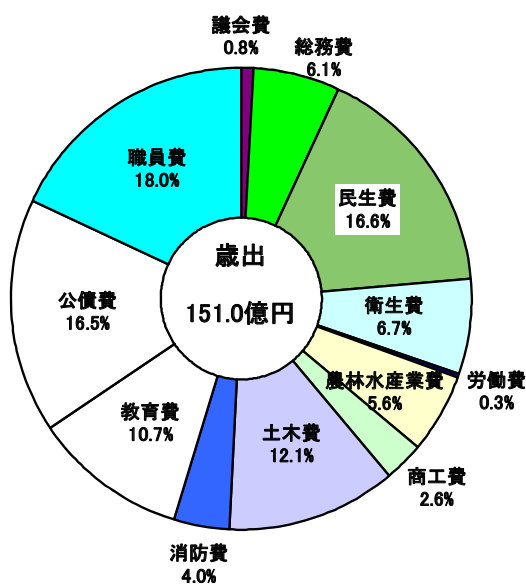
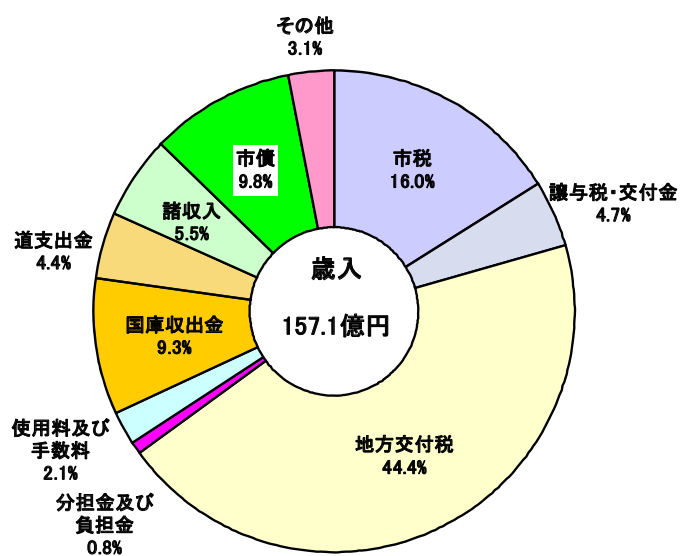

# 1. 市

## (1) 歴代市長名

歴代	氏名	就任年月日	退任年月日	在職期間
初代	田 莉 子 進	平成 17. 9. 25		

## (2) 歴代副市長（助役）名

歴代	氏名	就任年月日	退任年月日	在職期間
初代	相 山 慎 二	平成 17. 10. 14		
	瀧 上 敬 司	17. 10. 14		

注) 平成 19 年 4 月 1 日職名を副市長と変更

## (3) 行政委員会委員数

平成 20 年 4 月 1 日現在

区 分	総 数	教 育 委員会	選挙管理 委員会	公 平 委員会	監査委員	固定資産 評価審査 委員会	農 業 委員会
委員数	44	5	4	3	2	3	27

## (4) 市職員数

4 月 1 日現在

年 次	総数	市 部 長 局	うち朝 日総合 支所	議 会 局 議 事 局	選 挙 管 理 委 員 会	監 査 委 員 会 事 務 局	農 業 委 員 会	教 育 委 員 会	うち地域 教育課 (朝日)	病 事 院 業	その他 (派遣・ 休職な ど)
平成 17 年 (17. 11. 1現在)	671	312	40	6	1	3	7	75	11	264	3
平成 18 年	644	297	38	5	1	3	6	73	11	256	3
平成 19 年	619	296	37	5	1	3	6	68	11	237	3
平成 20 年	581	281	32	5	1	3	6	65	9	216	4



(5) 市機構図①



(5) 市機構図②

平成20年4月1日現在

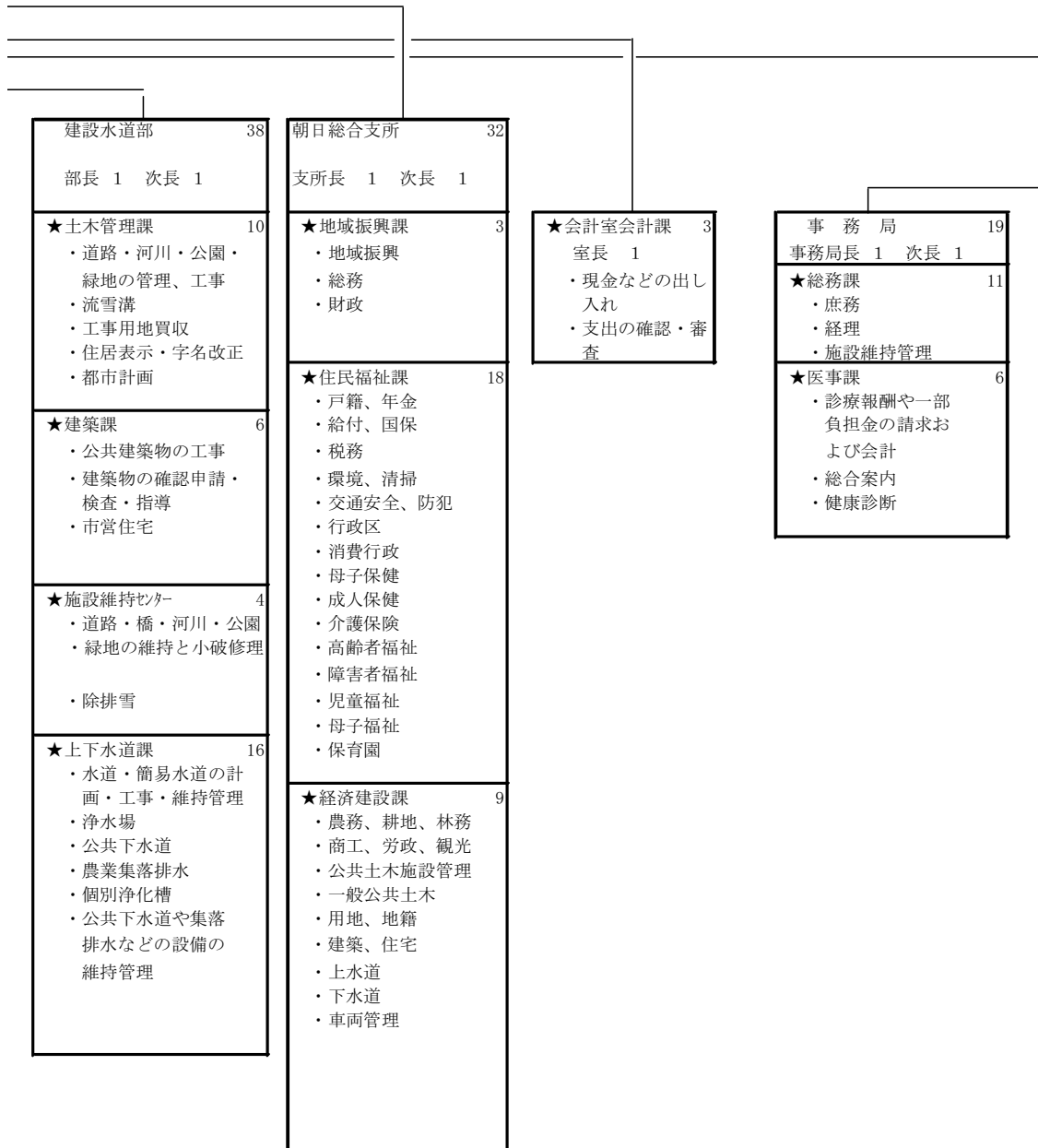

凡 例  
 ★課などの名称  
 ☆その他の施設の名称  
 ・課などの主な業務

(5) 市機構図③

平成 20 年 4 月 1 日現在





## 2. 市（旧士別市）

### (1) 歴代市長名

歴代	氏名	就任年月日	退任年月日	在職期間
初代	三浦満吉	昭和 29.8.9	昭和 31.6.9	1年10ヶ月
2	佐々木良五郎	31.8.10	35.8.9	4年
3	佐々木良五郎	35.8.10	39.8.9	4年
4	木村伊三郎	39.8.10	43.8.9	4年
5	木村伊三郎	43.8.10	47.8.9	4年
6	木村伊三郎	47.8.10	49.4.18	1年8ヶ月
7	國井英吉	49.5.25	53.5.24	4年
8	國井英吉	53.5.25	57.5.24	4年
9	國井英吉	57.5.25	61.5.24	4年
10	國井英吉	61.5.25	平成 2.5.24	4年
11	樫木実	平成 2.5.25	6.5.24	4年
12	樫木実	6.5.25	10.5.24	4年
13	田苅子進	10.5.25	14.5.24	4年
14	田苅子進	14.5.25	17.8.31	3年3ヶ月

### (2) 歴代助役名

歴代	氏名	就任年月日	退任年月日	在職期間
初代	中屋金次郎	昭和 29.12.8	昭和 31.7.26	1年8ヶ月
2	笹尾清	31.9.7	35.9.6	4年
3	笹尾清	35.9.7	39.7.6	4年
4	國井英吉	39.11.20	43.11.19	4年
5	國井英吉	43.11.20	47.11.19	4年
6	國井英吉	47.11.20	49.5.1	1年6ヶ月
7	広田正憲	49.6.20	53.6.19	4年
8	伽賀梧郎	53.6.20	57.6.19	4年
9	西家隆	57.6.21	61.6.19	4年
10	西家隆	61.6.20	平成 2.6.2	4年
11	西家隆	平成 2.6.22	6.6.21	4年
12	西家隆	6.6.22	10.6.12	4年
13	吉越三矩	10.6.13	14.6.12	4年
14	吉越三矩	14.6.13	17.8.31	3年2ヶ月

### (3) 歴代収入役名

歴代	氏名	就任年月日	退任年月日	在職期間
初代	太田茂治	昭和 29.12.8	昭和 33.12.7	4年
2	太田茂治	33.12.9	37.12.8	4年
3	七条成良	37.12.18	41.12.17	4年
4	七条成良	41.12.18	45.12.17	4年
5	広田正憲	45.12.18	49.6.20	3年6ヶ月
6	窪野文夫	49.6.20	53.6.19	4年
7	窪野文夫	53.6.20	57.6.19	4年
8	窪野文夫	57.6.21	61.6.19	4年
9	窪野文夫	61.6.20	平成 2.6.19	4年
10	半谷進	平成 2.6.22	6.6.21	4年
11	半谷進	6.6.22	10.6.21	4年
12	伊藤政彦	10.6.13	14.6.12	4年
13	伊藤政彦	14.6.13	17.8.31	3年2ヶ月

## (4) 名誉市民

称号 番号	氏 名	称号を贈った 年月日	事 績	生 没
1	故 山 崎 永 太	昭和 33. 4. 26	水稲品種の改良に努め、優良品種「山崎糯」を完成した。 さらに水稲極限地帯における耕作革命というべき「温床育苗」を確立し、本道寒冷地域の農業文化の興隆に寄与した。	明治 8. 12. 6 } 昭和 35. 12. 16
2	故 秋 山 孝太郎	昭和 37. 2. 27	畑作耐寒作物である馬鈴薯の栽培に主体を注ぎ国内澱粉生産界の動向づくり、組織化に挺身した他、長年にわたり村議、道議会議員を歴任して市政並びに道政の振興に尽力し指導者として貢献した。	明治 28. 11. 25 } 昭和 37. 3. 24
3	故 佐々木 良五郎	昭和 47. 3. 25	愛郷に燃え、本市を墳墓の地と定め地方自治に携わること 34 年に及び士別町助役、同町長さらに士別市長の要職を歴任し、道北地方における主要産業都市発展への基盤を築き、市政の振興に貢献した。	明治 31. 12. 15 } 昭和 56. 7. 2
4	故 久 光 鷹 士	昭和 54. 7. 1	昭和 13 年以来 33 年間士別町村会議員及び士別市議会議員を歴任し、またこの間 12 年 7 ヶ月の永きにわたり市議会議長の要職を勤め、本市の産業基盤の確立、住民福祉の向上、生活環境の整備充実に献身され豊かな街づくりの諸政策を積極的に推進し、道北地方における主要産業都市発展への基盤を築く等、市政の振興に貢献した。	明治 39. 9. 20 } 昭和 60. 12. 10
5	故 中 西 秀 利	昭和 59. 5. 2	昭和 7 年以来士別土功組合議員及び士別土地改良区理事長を歴任し、実に 50 年の永きにわたり農業基盤の開発改良に挺身し、士別市農業経営の発展に努力した。特に岩尾内ダム建設、天塩川上流総合かんばい事業にも多大な情熱をかけた。また、この間道議会議員等の要職を勤める等市の振興に大きく貢献した。	明治 37. 3. 2 } 昭和 59. 10. 17
6	故 國 井 英 吉	平成 4. 3. 24	昭和 39 年から 49 年まで、士別市助役、同 49 年から平成 2 年まで士別市長として生活基盤の整備、農業、商工業、生活福祉の充実強化、さらに企業誘致等々本市行政の発展に努めた。	大正 6. 3. 30 } 平成 11. 3. 16

### 3. 町（旧朝日町）

#### (1) 歴代町長名

歴代	氏名	就任年月日	退任年月日	在職期間
初代	織戸三松	昭和 24.9.18	昭和 28.9.17	4年
2	織戸三松	28.9.18	32.9.17	4年
3	織戸三松	32.9.18	36.9.17	4年
4	織戸三松	36.9.18	40.9.17	4年
5	千葉達朗	40.9.18	44.9.17	4年
6	千葉達朗	44.9.18	48.9.17	4年
7	千葉達朗	48.9.18	52.9.17	4年
8	千葉達朗	52.9.18	56.9.17	4年
9	千葉達朗	56.9.18	60.9.17	4年
10	千葉達朗	60.9.18	平成 元.9.17	4年
11	松葉昭参	平成 元.9.18	5.9.17	4年
12	松葉昭参	5.9.18	9.9.17	4年
13	武市昇	9.9.18	13.9.17	4年
14	武市昇	13.9.18	17.8.31	4年

#### (2) 歴代助役名

歴代	氏名	就任年月日	退任年月日	在職期間
初代	矢野秀雄	昭和 24.9.26	昭和 28.9.25	4年
2	塩崎春吉	28.11.12	32.11.11	4年
3	安藤大二	33.3.13	37.3.12	4年
4	安藤大二	37.3.13	40.7.16	3年4ヶ月
5	荒井新一郎	40.11.27	44.11.26	4年
6	荒井新一郎	44.11.27	48.11.26	4年
7	荒井新一郎	48.11.27	52.11.26	4年
8	松葉昭参	52.11.27	56.11.26	4年
9	松葉昭参	56.11.27	60.11.26	4年
10	松葉昭参	60.11.27	平成 元.8.10	3年9ヶ月
11	庄司忠	平成 元.11.6	5.11.5	4年
12	庄司忠	5.11.6	9.11.5	4年
13	齐藤正幸	9.11.10	13.11.9	4年
14	瀧上敬司	13.11.10	17.8.31	3年9ヶ月

## (3) 歴代収入役名

歴代	氏名	就任年月日	退任年月日	在職期間
初代	長谷川 熊 一	昭和 24. 9. 26	昭和 28. 9. 25	4年
2	長谷川 熊 一	28. 9. 30	32. 9. 29	4年
3	長谷川 熊 一	32. 9. 30	34. 4. 30	1年7ヶ月
4	荒 井 新一郎	34. 6. 19	38. 6. 17	4年
5	荒 井 新一郎	38. 6. 18	40. 11. 26	2年5ヶ月
6	白 石 豊之進	40. 11. 27	44. 11. 26	4年
7	白 石 豊之進	44. 11. 27	48. 11. 26	4年
8	津 村 秀 臣	48. 11. 27	52. 11. 26	4年
9	津 村 秀 臣	52. 11. 27	53. 5. 6	5ヶ月
昭和53年5月7日から平成5年12月22日まで収入役を置かず助役が収入役の事務を兼掌				
10	斉 藤 正 幸	平成 5. 12. 23	平成 9. 11. 9	3年11ヶ月
11	小 野 敏 男	9. 11. 10	10. 11. 19	1年
12	加 茂 利 明	10. 12. 21	14. 12. 20	4年
13	加 茂 利 明	14. 12. 21	17. 8. 31	2年8ヶ月

## (4) 名誉町民

称号番号	氏名	称号を贈った年月日	事 績	生 没
1	故 織 戸 三 松	昭和42. 1. 17	昭和12年、上士別村会議員に当選以来12年間、議員及び議長を歴任。昭和24年、朝日村の誕生と共に初代村長に就任、4期16年の永きにわたり、住民福祉の向上に務め、教育施設の整備、産業振興、道路網の整備など多くの公共施設を完成。また、天塩川総合開発の基礎となった岩尾内ダム建設を促進し、上川北部地域の振興に大きく寄与した。	明治30. 10. 27 昭和42. 1. 18
2	故 穴 田 正 清	昭和50. 12. 25	昭和17年、上士別村会議員に当選以来、昭和24年朝日村分村後も議会議員として初代議長に就任、2期8年間議長として議会の民主的運営に尽し、朝日町発展の基礎を築いた。また、昭和14年以来上士別村信用販売購買利用組合、上士別農業会、上士別村農業協同組合理事として、分村後は初代朝日農業協同組合長理事に就任、昭和45年まで在職して朝日農業の振興に貢献した。	明治31. 5. 28 昭和55. 9. 29
3	故 千 葉 達 朗	平成2. 5. 10	昭和40年から平成元年までの6期24年間、町長として、明るい住みよい町づくりを基本に町政の推進をはかり産業の振興、住民福祉の向上、教育文化の振興など地方自治の進展に努めた。	大正 2. 5. 3 平成 2. 5. 18



## 4. 市議会

### (1) 市議会議員名簿（議席順）

平成 20 年 12 月 31 日現在

議席 番号	氏 名	会 派	委 員 会	職 業	当選回数
1	池 田 亨	副 議 長	民生福祉常任委員会	無 職	1(4)
2	(欠 員)				
3	伊 藤 隆 雄	民政クラブ	◎経済建設常任委員会	会社役員	1(1)
4	井 上 久 嗣	新 風 会	経済建設常任委員会	会社役員	1(1)
5	丹 正 臣	新生クラブ	経済建設常任委員会	農 業	1(1)
6	粥 川 章	新生クラブ	○民生福祉常任委員会	農 業	1(2)
7	小 池 浩 美	日本共産党	総務文教常任委員会	無 職	1(4)
8	柿 崎 由美子	市民クラブ	総務文教常任委員会	無 職	1(3)
9	平 野 洋 一	民政クラブ	○総務文教常任委員会	無 職	1(1)
10	(欠 員)				
11	遠 山 昭 二	拓新クラブ	民生福祉常任委員会	建築設計業	1(3)
12	岡 崎 治 夫	新 風 会	民生福祉常任委員会	農 業	1(2)
13	谷 口 隆 徳	新 風 会	○経済建設常任委員会	僧 侶	1(2)
14	山 田 道 行	新生クラブ	総務文教常任委員会	農 業	1(2)
15	田 宮 正 秋	新生クラブ	民生福祉常任委員会	会社役員	1(5)
16	斉 藤 昇	日本共産党	◎民生福祉常任委員会	政党役員	1(9)
17	山 居 忠 彰	民政クラブ	経済建設常任委員会	農 業	1(3)
18	牧 野 勇 司	民政クラブ	民生福祉常任委員会	会社役員	1(5)
19	菅 原 清一郎	拓新クラブ	経済建設常任委員会	会社役員	1(4)
20	中 村 稔	拓新クラブ	総務文教常任委員会	保険代理店	1(7)
21	神 田 壽 昭	新 風 会	◎総務文教常任委員会	農 業	1(2)
22	岡 田 久 俊	議 長	経済建設常任委員会	農 業	1(3)

注) 当選回数 ( ) 内は旧市町からの通算当選回数。◎は委員長、○は副委員長。

<資料>市議会事務局

### (2) 議会審議の状況

年 次	開会 回数	会議 日数	案 件										
			総数	議案	報告	請願	陳情	意見書	決議	認定	諮問	調査	その他
平成 14 年	6	24	168	81	13	—	1	44	—	13	2	10	8
15	10	26	178	115	11	—	1	29	2	13	2	3	2
16	8	23	153	83	9	—	1	27	—	13	2	6	11
17 (1~8月)	5	13	87	60	7	—	1	13	—	—	1	3	2
17 (9~12月)	3	12	134	59	9	—	4	15	—	32	1	5	9
18	6	21	184	109	12	—	3	32	—	13	2	5	8
19	6	23	168	102	8	—	—	37	—	13	3	1	4
20	7	22	180	83	11	—	1	56	—	13	2	7	7

<資料>市議会事務局

## (3) 歴代議長名

歴代	氏名	就任年月日	退任年月日	在職期間
初代	西村喜八郎	昭和 29.7.1	昭和 29.11.30	5ヶ月
2	田莉子政太郎	29.12.8	33.11.30	4年
3	溝淵栄	33.12.8	37.4.25	3年5ヶ月
4	久光鷹士	37.4.25	37.11.30	7ヶ月
5	久光鷹士	37.12.8	41.11.30	4年
6	久光鷹士	41.12.9	45.11.30	4年
7	久光鷹士	45.12.8	49.11.30	4年
8	東武	49.12.9	53.11.30	4年
9	東武	53.12.5	57.11.30	4年
10	田中義人	57.12.7	61.10.28	3年11ヶ月
11	檜木実	61.12.9	平成 2.5.2	3年5ヶ月
12	折田万之照	平成 2.6.14	2.11.30	5ヶ月
13	藤原高典	2.12.10	6.11.30	4年
14	神山隆	6.12.8	8.12.6	2年
15	折田万之照	8.12.6	10.5.19	1年6ヶ月
16	西田武夫	10.6.12	10.11.30	6ヶ月
17	西田武夫	10.12.8	11.4.2	4ヶ月
18	高島榮一	11.4.16	12.12.11	1年8ヶ月
19	木島清	12.12.11	14.11.30	2年
20	西尾寿之	14.12.9	17.8.31	2年9ヶ月
新士別市				
初代	西尾寿之	平成 17.9.13	平成 18.4.30	8ヶ月
2	岡田久俊	18.5.11		

## (4) 歴代副議長名

歴代	氏名	就任年月日	退任年月日	在職期間
初代	近藤航三	昭和 29.7.1	昭和 29.11.30	5ヶ月
2	赤岡正夫	29.12.8	33.11.30	4年
3	木島金之助	33.12.8	37.11.30	4年
4	福岡三郎	37.12.8	41.11.30	4年
5	輿水七郎	41.12.9	45.11.30	4年
6	東武	45.12.8	49.11.30	4年
7	折田万之照	49.12.9	53.11.30	4年
8	寺島浩	53.12.6	57.11.30	4年
9	檜木実	57.12.7	61.11.30	4年
10	西田武夫	61.12.9	平成 2.11.30	4年
11	鹿又義一	平成 2.12.10	6.11.30	4年
12	鶴健一	6.12.8	8.12.6	2年
13	斉藤昇	8.12.6	10.11.30	2年
14	阿部豊吉	10.12.8	12.12.11	2年
15	富長俊磨	12.12.11	14.11.30	2年
16	牧野勇司	14.12.9	17.8.31	2年9ヶ月
新士別市				
初代	牧野勇司	平成 17.9.13	平成 18.4.30	8ヶ月
2	山居忠彰	18.5.11	20.5.13	2年
3	池田亨	20.5.13		

## 5. 町議会〔旧朝日町〕

## (1) 歴代議長名

歴代	氏名	就任年月日	退任年月日	在職期間
初代	穴田正清	昭和 24.9.18	昭和 28.9.17	4年
2	穴田正清	28.9.18	32.9.17	4年
3	林庄治郎	32.9.18	36.9.17	4年
4	林庄治郎	36.9.18	40.9.17	4年
5	武市重雄	40.9.18	41.5.1	8ヶ月
6	尾形末松	41.5.20	44.9.17	4年4ヶ月
7	赤松豊一	44.9.18	48.9.17	4年
8	赤松豊一	48.9.19	52.9.17	4年
9	赤松豊一	52.9.18	56.9.17	4年
10	赤松豊一	56.9.18	60.9.17	4年
11	川村稔	60.9.18	平成 元.9.17	4年
12	川村稔	平成 元.9.18	5.9.17	4年
13	武市昇	5.9.18	9.7.26	3年11ヶ月
14	長南尚	9.9.18	13.9.17	4年
15	長南尚	13.9.18	17.8.31	3年11ヶ月

## (2) 歴代副議長名

歴代	氏名	就任年月日	退任年月日	在職期間
初代	井田良則	昭和 24.9.18	昭和 28.9.17	4年
2	下野九平	28.9.18	32.9.17	4年
3	千田清	32.9.18	36.9.17	4年
4	武市重雄	36.9.18	40.9.17	4年
5	大西恒一	40.9.18	44.9.17	4年
6	須田喜市	44.9.18	48.9.17	4年
7	須田喜市	48.9.19	52.9.17	4年
8	須田喜市	52.9.18	56.9.17	4年
9	川村稔	56.9.18	60.9.17	4年
10	青木文雄	60.9.18	平成 元.9.17	4年
11	青木文雄	平成 元.9.18	5.9.17	4年
12	後藤正光	5.9.18	9.9.17	4年
13	坂本勝己	9.9.18	13.9.17	4年
14	坂本勝己	13.9.18	17.8.31	3年11ヶ月

## 6. 選挙

### (1) 選挙人名簿定時登録者数

各年9月2日現在

年次	登録者数		
	総数	男	女
平成14年	19,017	8,868	10,149
15士別	18,819	8,777	10,042
15朝日	1,699	802	897
16士別	18,698	8,722	9,976
16朝日	1,661	779	882
17	20,164	9,405	10,759
18	19,880	9,288	10,592
19	19,593	9,115	10,478
20	19,260	8,939	10,321

注) 17年以降は士別・朝日の合計数。

〈資料〉市選挙管理委員会

### (2) 投票区分別登録者数（定時登録時）

平成20年9月2日現在

投票区名	投票所	登録者数		
		総数	男	女
		19,260	8,939	10,321
第1投票区	士別小学校	3,578	1,667	1,911
2	総合体育館	2,340	1,039	1,301
3	士別南小学校	3,833	1,803	2,030
4	士別西小学校	3,090	1,436	1,654
5	東山団地集会所	1,299	569	730
6	下士別小学校	307	153	154
7	武徳小学校	319	151	168
8	中士別小学校	472	231	241
9	川西地区農業活性化施設	126	56	70
10	上士別構造改善センター	927	439	488
11	多寄研修センター	864	406	458
12	中多寄小学校	193	94	99
13	温根別出張所	418	204	214
14	朝日総合支所	1,494	691	803

〈資料〉市選挙管理委員会

(3) 主要選挙投票状況

選挙名	執行年月日	当日有権者数			投票者数			投票率
		総数	男	女	総数	男	女	%
〔旧士別市〕								
北海道知事選挙	平成 7.4.9	19,260	9,028	10,232	11,358	5,508	5,850	58.97
北海道議会議員選挙	7.4.9	無 投 票						
参議院議員（選挙区）選挙	7.7.23	19,755	9,258	10,497	9,391	4,664	4,727	47.54
参議院議員（比例区）選挙	7.7.23	19,755	9,258	10,497	9,383	4,661	4,722	47.50
衆議院議員総選挙小選挙区	8.10.20	19,493	9,100	10,393	12,856	6,216	6,640	65.95
衆議院議員総選挙比例代表	8.10.20	19,493	9,100	10,393	12,848	6,213	6,635	65.91
士別市長選挙	10.5.17	19,032	8,876	10,156	16,682	7,666	9,016	87.65
士別市議会議員補欠選挙	10.5.17	19,032	8,876	10,156	16,673	7,660	9,013	87.61
参議院議員（選挙区）選挙	10.7.12	19,458	9,094	10,364	10,964	5,428	5,536	56.35
参議院議員（比例区）選挙	10.7.12	19,458	9,094	10,364	10,959	5,424	5,535	56.32
士別市議会議員選挙	10.11.15	19,297	9,037	10,260	16,220	7,440	8,780	84.05
北海道知事選挙	11.4.11	19,099	8,928	10,171	9,644	4,736	4,908	50.49
北海道議会議員選挙	11.4.11	無 投 票						
衆議院議員（選挙区）選挙	12.6.25	19,310	9,075	10,235	13,558	6,490	7,068	70.21
参議院議員（比例区）選挙	13.7.29	19,339	9,068	10,271	11,326	5,469	5,857	58.57
参議院議員（選挙区）選挙	13.7.29	19,319	9,059	10,260	11,321	5,467	5,854	58.60
士別市長選挙	14.5.19	無 投 票						
士別市議会議員補欠選挙	14.5.19	18,653	8,683	9,970	7,288	3,379	3,909	39.07
士別市議会議員選挙	14.11.17	18,839	8,766	10,073	14,362	6,567	7,795	76.24
北海道知事選挙	15.4.13	18,585	8,643	9,942	13,625	6,394	7,231	73.31
北海道議会議員選挙	15.4.13	18,585	8,643	9,942	13,607	6,384	7,223	73.21
衆議院議員総選挙小選挙区	15.11.9	18,809	8,767	10,042	12,510	5,987	6,523	66.51
衆議院議員総選挙比例代表	15.11.9	18,832	8,777	10,055	12,510	5,988	6,522	66.43
参議院議員（選挙区）選挙	16.7.11	18,725	8,711	10,014	11,988	5,776	6,212	64.02
参議院議員（比例区）選挙	16.7.11	18,749	8,721	10,028	11,995	5,780	6,215	63.98
〔新士別市〕								
衆議院議員総選挙小選挙区	17.9.11	20,091	9,365	10,726	15,793	7,358	8,435	78.61
衆議院議員総選挙比例代表	17.9.11	20,116	9,375	10,741	15,796	7,360	8,436	78.52
士別市長選挙	17.9.25	無 投 票						
士別市議会議員選挙	第1選挙区 18.4.16	17,978	8,374	9,604	14,324	6,531	7,793	79.68
	第2選挙区 18.4.16	1,595	741	854	1,487	689	798	93.23
北海道知事選挙	19.4.8	19,405	9,019	10,386	14,281	6,706	7,575	73.59
北海道議会議員選挙	19.4.8	19,392	9,011	10,381	14,250	6,688	7,562	73.48
参議院議員（比例区）選挙	19.7.29	19,781	9,221	10,560	13,075	6,262	9,813	66.10
参議院議員（選挙区）選挙	19.7.29	19,781	9,221	10,560	13,076	6,263	9,813	66.10

〈資料〉市選挙管理委員会

## 7. 財政

## (1) 各会計決算の推移

単位：千円 (ア) 歳 入 各年度

区 分	平成15年			平成16年			平成17年	平成18年	平成19年
	士別・朝日合計	旧士別市	旧朝日町	士別・朝日合計	旧士別市	旧朝日町			
総 額	33,025,578	29,016,577	4,009,001	31,989,905	28,238,387	3,751,518	31,136,275	31,153,228	29,785,582
一 般 会 計	18,552,260	15,527,701	3,024,559	17,308,919	14,536,548	2,772,371	16,286,474	17,104,544	15,714,353
特 別 会 計	9,129,331	8,144,889	984,442	9,227,065	8,247,918	979,147	9,317,006	9,342,959	9,754,976
診 療 施 設	26,057	26,057	—	22,885	22,885	—	20,862	23,818	21,362
簡易水道事業	288,722	239,701	49,021	279,532	232,212	47,320	335,772	284,302	363,040
公共下水道事業	1,062,997	890,969	172,028	1,002,166	836,924	165,242	988,023	882,795	1,203,268
工業用水道事業	1,899	1,899	—	1,865	1,865	—	1,799	2,615	3,413
国民健康保険事業	2,326,661	2,089,031	237,630	2,506,842	2,256,701	250,141	2,579,552	2,645,283	2,821,792
老人保険	3,360,066	3,046,854	313,212	3,254,435	2,953,207	301,228	3,297,480	3,425,728	3,274,924
介護保険事業	1,485,226	1,272,675	212,551	1,601,439	1,386,223	215,216	1,521,207	1,539,888	1,525,478
介護サービス事業	349,681	349,681	—	345,805	345,805	—	358,993	329,340	332,100
農業集落排水事業	187,059	187,059	—	173,021	173,021	—	174,871	170,689	171,730
地方卸売市場事業	40,963	40,963	—	39,075	39,075	—	38,447	38,501	37,869
企 業 会 計	5,343,987	5,343,987	—	5,453,921	5,453,921	—	5,532,795	4,705,725	4,316,253
水 道 事 業	477,280	477,280	—	424,066	424,066	—	475,783	432,294	504,786
市立士別総合病院事業	4,866,707	4,866,707	—	5,029,855	5,029,855	—	5,057,012	4,273,431	3,811,467

単位：千円 (イ) 歳 出

区 分	平成15年			平成16年			平成17年	平成18年	平成19年
	士別・朝日合計	旧士別市	旧朝日町	士別・朝日合計	旧士別市	旧朝日町			
総 額	32,998,869	29,073,005	3,925,864	31,931,679	28,305,840	3,625,839	31,373,882	31,501,226	29,846,993
一 般 会 計	18,225,091	15,276,882	2,948,209	16,963,127	14,298,004	2,665,123	16,027,962	16,701,657	15,099,414
特 別 会 計	9,050,427	8,072,772	977,655	9,198,745	8,238,029	960,716	9,249,838	9,331,648	9,698,837
診 療 施 設	26,057	26,057	—	22,885	22,885	—	20,862	23,818	21,362
簡易水道事業	287,481	239,701	47,780	279,280	232,150	47,130	335,772	284,302	363,040
公共下水道事業	1,062,877	890,969	171,908	1,002,165	836,924	165,241	988,023	882,795	1,203,268
工業用水道事業	1,899	1,899	—	1,865	1,865	—	1,799	2,615	3,413
国民健康保険事業	2,298,012	2,064,253	233,759	2,489,395	2,256,701	232,694	2,522,480	2,573,512	2,821,792
老人保険	3,335,885	3,022,673	313,212	3,254,435	2,953,207	301,228	3,333,613	3,334,266	3,243,450
介護保険事業	1,460,513	1,249,517	210,996	1,590,819	1,376,396	214,423	1,474,978	1,511,810	1,500,813
介護サービス事業	349,681	349,681	—	345,805	345,805	—	358,993	329,340	332,100
農業集落排水事業	187,059	187,059	—	173,021	173,021	—	174,871	170,689	171,730
地方卸売市場事業	40,963	40,963	—	39,075	39,075	—	38,447	38,501	37,869
企 業 会 計	5,723,351	5,723,351	—	5,769,807	5,769,807	—	6,096,082	5,467,921	5,048,742
水 道 事 業	548,292	548,292	—	507,733	507,733	—	569,186	501,386	537,558
市立士別総合病院事業	5,175,059	5,175,059	—	5,262,074	5,262,074	—	5,526,896	4,966,535	4,511,184

〈資料〉市財政課

(2) 一般会計科目別決算の状況

単位：千円

(ア) 歳 入

区 分	平成15年度						平成16年度	
	士別・朝日計		旧士別市		旧朝日町		士別・朝日計	
	決算額	構成比(%)	決算額	構成比(%)	決算額	構成比(%)	決算額	構成比(%)
総 額	18,552,260	100.0	15,527,701	100.0	3,024,559	100.0	17,308,919	100.0
1 市 税	2,272,330	12.2	2,093,352	13.5	178,978	5.9	2,279,751	13.2
2 地 方 譲 与 税	335,322	1.8	272,593	1.8	62,729	2.1	395,979	2.3
3 利 子 割 交 付 金	16,717	0.1	15,389	0.1	1,328	0.0	16,369	0.1
4 配 当 割 交 付 金	—	—	—	—	—	—	1,351	0.0
5 株 式 等 譲 渡 所 得 割 交 付 金	—	—	—	—	—	—	1,332	0.0
6 地 方 消 費 税 交 付 金	249,189	1.3	230,302	1.5	18,887	0.6	274,025	1.6
7 ゴルフ場利用税交付金	6,664	0.0	6,664	0.0	—	—	5,841	0.1
8 自動車取得税交付金	111,065	0.6	89,895	0.6	21,170	0.7	105,051	0.6
9 地 方 特 例 交 付 金	75,727	0.4	70,354	0.5	5,373	0.2	69,331	0.4
10 地 方 交 付 税	7,677,248	41.4	6,133,104	39.5	1,544,144	51.1	7,052,275	40.7
11 交通安全対策特別交付金	5,456	0.0	4,849	0.0	607	0.0	5,166	0.0
12 分 担 金 及 び 負 担 金	157,225	0.8	146,420	0.9	10,805	0.4	168,980	1.0
13 使 用 料 及 び 手 数 料	330,072	1.8	244,212	1.6	85,860	2.8	347,952	2.0
14 国 庫 収 出 金	1,254,615	6.8	1,170,266	7.5	84,349	2.8	1,406,938	8.1
15 道 支 出 金	970,110	5.2	824,476	5.3	145,634	4.8	948,885	5.5
16 財 産 収 入	101,076	0.5	72,761	0.5	28,315	0.9	134,883	0.8
17 寄 付 金	12,238	0.1	10,138	0.1	2,100	0.1	15,622	0.1
18 繰 入 金	476,576	2.6	181,728	1.2	294,848	9.7	318,923	1.8
19 繰 越 金	359,545	1.9	271,940	1.7	87,605	2.9	327,169	1.9
20 諸 収 入	1,500,185	8.1	1,464,658	9.4	35,527	1.2	1,166,496	6.7
21 市 債	2,640,900	14.2	2,224,600	14.3	416,300	13.8	2,266,600	13.1

(イ) 歳 出

区 分	平成15年度						平成16年度	
	士別・朝日計		旧士別市		旧朝日町		士別・朝日計	
	決算額	構成比(%)	決算額	構成比(%)	決算額	構成比(%)	決算額	構成比(%)
総 額	18,225,091	100.0	15,276,882	100.0	2,948,209	100.0	16,963,127	100.0
1 議 会 費	178,057	1.0	138,464	0.9	39,593	1.3	165,133	1.0
2 総 務 費	982,410	5.4	730,297	4.8	252,113	8.6	922,975	5.4
3 民 生 費	2,420,703	13.3	2,147,694	14.1	273,009	9.3	2,424,540	14.3
4 衛 生 費	1,320,701	7.2	1,030,266	6.7	290,435	9.9	1,133,350	6.7
5 労 働 費	90,036	0.5	87,586	0.6	2,450	0.1	105,713	0.6
6 農 林 水 産 業 費	2,069,914	11.4	1,816,829	11.9	253,085	8.6	1,415,477	8.3
7 商 工 費	495,256	2.7	448,075	2.9	47,181	1.6	435,336	2.6
8 土 木 費	2,224,961	12.2	1,997,847	13.1	227,114	7.7	1,990,520	11.7
9 消 防 費	658,015	3.6	542,747	3.6	115,268	3.9	760,625	4.5
10 教 育 費	1,821,656	10.0	1,487,150	9.7	334,506	11.3	1,435,154	8.5
11 公 債 費	2,727,247	15.0	2,104,055	13.8	623,192	21.1	2,778,487	16.4
12 職 員 費	3,236,135	17.8	2,745,872	17.9	490,263	16.6	3,284,977	19.4
13 災 害 復 旧 費	0	0.0	0	0.0	0	0.0	110,840	0.7

## (2) 一般会計科目別決算の状況 (つづき)

単位：千円

(ア) 歳 入

平成16年度				平成17年度		平成18年度		平成19年度	
旧士別市		旧朝日町							
決算額	構成比(%)	決算額	構成比(%)	決算額	構成比(%)	決算額	構成比(%)	決算額	構成比(%)
14,536,548	100.0	2,772,371	100.0	16,286,474	100.0	17,104,544	100.0	15,714,353	100.0
2,103,220	14.5	176,531	6.4	2,231,760	13.7	2,282,444	13.3	2,512,631	16.0
326,302	2.3	69,677	2.5	435,658	2.7	500,432	2.9	337,384	2.1
15,043	0.1	1,326	0.0	10,317	0.1	7,145	0.0	9,152	0.1
1,243	0.0	108	0.0	2,538	0.0	3,918	0.0	4,846	0.0
1,225	0.0	107	0.0	3,334	0.0	2,895	0.0	2,641	0.0
253,257	1.7	20,768	0.7	255,325	1.6	268,428	1.6	256,596	1.6
5,841	0.1	—	—	5,254	0.0	4,753	0.0	4,232	0.0
84,987	0.6	20,064	0.7	106,996	0.7	100,800	0.6	101,192	0.6
64,887	0.4	4,444	0.2	66,287	0.4	45,222	0.3	13,330	0.1
5,655,354	38.9	1,396,921	50.4	7,173,752	44.0	7,231,563	42.3	6,972,845	44.4
4,599	0.0	567	0.0	5,576	0.0	5,597	0.0	5,167	0.0
142,269	1.0	26,711	1.0	123,414	0.8	102,965	0.6	119,743	0.8
260,536	1.8	87,416	3.2	342,133	2.1	334,583	2.0	333,735	2.1
1,343,283	9.2	63,655	2.3	1,350,468	8.3	1,417,708	8.3	1,460,986	9.3
807,613	5.6	141,272	5.1	673,854	4.1	674,383	3.9	693,289	4.4
114,203	0.8	20,680	0.7	95,199	0.6	213,776	1.3	53,026	0.3
15,320	0.1	302	0.0	22,617	0.1	11,982	0.1	17,629	0.1
17,170	0.1	301,753	10.9	339,898	2.1	8,935	0.1	12,017	0.1
250,819	1.7	76,350	2.8	345,791	2.1	258,512	1.5	402,887	2.6
1,147,177	7.9	19,319	0.7	1,036,103	6.4	940,503	5.5	859,025	5.5
1,922,200	13.2	344,400	12.4	1,660,200	10.2	2,688,000	15.7	1,542,000	9.8

(イ) 歳 出

平成16年度				平成17年度		平成18年度		平成19年度	
旧士別市		旧朝日町							
決算額	構成比(%)	決算額	構成比(%)	決算額	構成比(%)	決算額	構成比(%)	決算額	構成比(%)
14,298,004	100.0	2,665,123	100.0	16,027,962	100.0	16,701,657	100.0	15,099,414	100.0
128,739	0.9	36,394	1.4	163,818	1.0	134,031	0.8	121,962	0.8
711,310	5.0	211,665	7.9	1,017,426	6.3	1,907,602	11.4	924,184	6.1
2,159,306	15.1	265,234	10.0	2,453,234	15.3	2,440,179	14.6	2,510,152	16.6
903,110	6.3	230,240	8.6	983,879	6.1	1,049,058	6.3	1,016,251	6.7
104,969	0.7	744	0.0	59,889	0.4	53,948	0.3	45,017	0.3
1,167,369	8.2	248,108	9.3	1,276,963	8.0	1,200,452	7.2	848,541	5.6
397,422	2.8	37,914	1.4	425,770	2.7	422,584	2.5	385,228	2.6
1,818,158	12.7	172,362	6.5	1,964,732	12.3	1,867,803	11.2	1,820,561	12.1
604,435	4.2	156,190	5.9	583,318	3.6	638,014	3.9	598,926	4.0
1,106,573	7.7	328,581	12.3	1,688,474	10.5	1,657,823	9.9	1,613,080	10.7
2,281,918	16.0	496,569	18.6	2,382,371	14.9	2,390,984	14.3	2,495,588	16.5
2,803,855	19.6	481,122	18.1	3,028,088	18.9	2,928,531	17.5	2,719,924	18.0
110,840	0.8	0	0.0	0	0.0	10,648	0.1	0	0.0

〈資料〉市財政課



(3) 一般会計予算と決算の推移

単位：千円

年 度	最終予算額			決 算 額		
	総 額	対30年度比 (30年=1.0)	市民1人 当たり	歳 入	歳 出	形式収支
昭和 30 年	436,136	1.0	11.1	413,617	395,523	18,094
40	1,022,511	2.3	25.6	1,041,015	1,011,564	29,451
41	1,115,226	2.6	29.5	1,114,320	1,106,659	7,661
42	1,342,449	3.1	35.7	1,322,422	1,321,587	835
43	1,406,466	3.2	38.2	1,372,730	1,367,168	5,562
44	1,665,672	3.8	46.2	1,652,958	1,609,203	43,755
45	1,907,513	4.4	54.6	1,858,467	1,823,475	34,992
46	2,287,897	5.2	67.6	2,246,278	2,200,901	45,377
47	2,654,239	6.1	80.1	2,619,450	2,548,768	70,682
48	3,203,062	7.3	99.1	3,143,193	2,987,321	155,872
49	4,218,492	9.7	133.4	4,307,778	4,156,154	151,624
50	4,828,544	11.1	154.7	4,793,866	4,700,317	93,549
51	5,658,453	13.0	183.2	5,723,912	5,436,703	287,209
52	6,475,521	14.8	211.6	6,663,888	6,290,183	373,705
53	7,912,104	18.1	260.0	8,018,911	7,723,349	295,562
54	9,020,529	20.7	299.1	8,926,447	8,780,700	145,747
55	9,176,758	21.0	306.4	8,915,618	8,906,986	8,632
56	9,543,602	21.9	320.7	9,187,497	9,313,965	△ 126,468
57	9,277,571	21.3	315.4	9,290,752	9,117,657	173,095
58	8,890,122	20.4	306.0	8,982,732	8,715,163	267,569
59	8,902,365	20.4	310.1	8,961,709	8,706,667	255,042
60	9,941,375	22.8	350.9	10,029,157	9,739,706	289,451
61	9,813,294	22.5	351.2	9,972,784	9,644,716	328,068
62	11,150,511	25.6	404.5	11,318,568	10,957,269	361,299
63	11,097,860	25.4	406.5	11,113,530	10,873,400	240,130
平成 元 年	12,400,820	28.4	462.2	12,532,040	12,276,971	255,069
2	13,752,327	31.5	519.9	13,788,818	13,598,418	190,400
3	15,438,108	35.4	594.0	15,455,972	15,242,880	213,092
4	15,354,561	35.2	597.1	15,348,861	15,121,158	227,703
5	17,312,227	39.7	683.2	17,070,452	16,839,999	230,453
6	15,964,427	36.6	638.8	15,857,640	15,588,603	269,037
7	18,680,806	42.8	752.6	18,316,937	17,928,252	388,383
8	18,768,995	43.0	767.1	18,570,585	18,285,252	285,333
9	17,925,062	41.1	737.2	17,744,968	17,386,657	358,311
10	17,996,284	41.3	746.0	16,899,135	16,445,479	453,656
11	18,285,510	41.9	761.8	16,738,629	16,205,237	533,392
12	18,376,852	42.1	777.1	17,721,029	17,116,182	604,847
13	18,211,063	41.8	779.2	17,339,872	17,070,582	269,290
14	18,393,504	42.2	793.5	18,143,430	17,871,490	271,940
15 士別	15,662,906	35.9	696.3	15,527,701	15,276,882	250,819
朝日	3,019,163	57.0	1,580.7	3,024,559	2,948,209	76,350
16 士別	14,854,109	34.1	660.4	14,536,548	14,298,004	238,544
朝日	2,767,427	52.2	1,479.9	2,772,371	2,665,123	107,248
17	16,844,312	34.4	702.3	16,286,474	16,027,964	258,512
18	16,994,057	39.0	719.0	17,104,544	16,701,657	402,887
19	15,563,236	35.7	669.0	15,714,353	15,099,414	614,939

注) 市民1人当たりの基礎人口は、住民基本台帳(各年9月末)を用いた。 (資料) 市財政課  
 昭和30年度朝日町最終予算額は52,995千円。平成17年度以降は、士別・朝日合計額。

## (4) 年度別市・町税決算額の推移

〔旧士別市・旧朝日町〕 単位：千円

科 目	平成16年度(旧士別市)		平成16年度(旧朝日町)		平成16年度 決算額 (旧士別・旧朝日 合計額)
	決算額	前年度比 (%)	決算額	前年度比 (%)	
総 額	2,095,396	100.1	176,577	98.6	2,271,973
1 市 民 税	776,681	96.4	55,031	100.8	831,712
① 個 人	566,715	101.9	45,766	95.6	612,481
② 法 人	209,966	84.1	9,265	137.5	219,231
2 固 定 資 産 税	981,830	102.7	108,780	98.6	1,090,610
① 純固定資産税	964,902	102.7	41,729	103.1	1,006,631
② 交・納付税	16,928	103.9	67,051	96.1	83,979
3 軽自動車税	27,454	104.1	2,806	103.3	30,260
4 市たばこ税	187,574	99.5	9,914	87.2	197,488
5 鉱産税	295	103.1	—	—	295
6 特別土地保有税	—	—	—	—	—
7 都市計画税	115,537	104.1	—	—	115,537
8 入場税	—	—	—	—	—
9 現年度計	2,089,371	100.1	176,531	98.7	2,265,902
10 滞納繰越分	6,025	113.3	46	18.5	6,071

注) 税額は収入済額

〈資料〉市税務課・住民福祉課

〔士別市〕 単位：千円

科 目	平成17年度		平成18年度		平成19年度	
	決算額	前年度比 (%)	決算額	前年度比 (%)	決算額	前年度比 (%)
総 額	2,231,760	98.2	2,282,444	102.3	2,512,631	110.1
1 市 民 税	786,227	94.5	891,682	113.4	1,078,852	121.0
① 個 人	566,506	92.5	602,245	106.3	757,600	125.8
② 法 人	219,721	100.2	289,437	131.7	321,252	111.0
2 固 定 資 産 税	1,093,330	100.2	1,036,270	94.8	1,092,493	105.4
① 純固定資産税	1,010,316	100.4	956,599	94.7	1,017,096	106.3
② 交・納付税	83,014	98.9	79,671	96.0	75,397	94.6
3 軽自動車税	31,109	102.8	32,231	103.6	33,567	104.1
4 市たばこ税	188,375	95.4	189,563	100.6	183,879	97.0
5 鉱産税	289	98.0	249	86.2	333	133.7
6 特別土地保有税	—	—	—	—	—	—
7 都市計画税	117,776	101.9	110,414	93.7	112,362	101.8
8 入場税	9,335	0.0	8,753	93.8	7,580	86.6
9 現年度計	2,226,441	98.3	2,269,162	101.9	2,509,066	110.6
10 滞納繰越分	5,319	87.6	13,282	249.7	3,565	26.8

注) 税額は収入済額

〈資料〉市税務課・住民福祉課

(5) 市民の年度別市税納税額

年 度	人口 (人)	世帯数 (戸)	税額 (千円)	市民1人当たり 納税額 (円)	市民1世帯当たり 納税額 (円)
平成 14 年	23,179	9,121	2,320,216	100,100	254,382
15	22,836	9,136	2,231,572	97,722	244,261
16 土別	22,494	9,135	2,123,866	94,419	232,498
16 朝日	1,870	869	178,759	95,593	205,707
17	23,984	9,947	2,259,759	94,219	227,179
18	23,635	9,975	2,299,595	97,296	230,535
19	23,265	9,932	2,641,818	113,553	270,018

注) 1. 人口及び世帯数は住民基本台帳人口 (9月30日) 〈資料〉市税務課  
 2. 税額は調定額  
 3. 17年度以降は土別・朝日の合計。

(6) 固定資産評価額

年 度	土 地 評 価 額				家 屋 評 価 額				
	評 価 総 地 積	総 評 価 額	総 筆 数	( $m^2$ 平均 当 たり 価 格)	棟 数	総 床 面 積	総 評 価 額	( $m^2$ 平均 当 たり 価 格)	平 1 均 棟 床 当 面 た 積 り
	( $km^2$ )	(千円)	(筆)	(円)	(棟)	( $km^2$ )	(千円)	(円)	( $m^2$ )
平成 14 年	282,567	43,270,218	51,065	153	14,646	1,805	39,086,502	21,650	123
15	282,558	42,624,890	51,050	151	14,631	1,807	34,729,563	19,217	124
16 土別	282,556	42,581,346	51,050	151	14,409	1,808	36,261,416	20,055	125
16 朝日	32,177	904,346	8,305	28	1,698	157	1,707,444	10,888	92
17	314,510	43,298,068	59,440	138	15,588	1,933	38,981,841	20,166	124
18	314,464	41,794,508	59,360	133	15,279	1,924	34,820,605	18,092	125
19	314,399	41,434,400	59,324	132	15,045	1,931	36,139,944	18,716	128

注) 平成 17 年度以降は土別・朝日の合計。 〈資料〉市税務課

## (7) 採用税率

単位：円

平成 20 年 7 月 1 日現在

税 目	区 分		標準税率	制限税率	採用税率	
市 民 税	個人	均等割	人口区分なし	3,000	-	3,000
		所得割	所得区分なし	6/100	-	6/100
	法人	均等割	1号法人	50,000	60,000	60,000
			2号法人	120,000	144,000	144,000
			3号法人	130,000	156,000	156,000
			4号法人	150,000	180,000	180,000
			5号法人	160,000	192,000	192,000
			6号法人	400,000	480,000	480,000
			7号法人	410,000	492,000	492,000
			8号法人	1,750,000	2,100,000	2,100,000
9号法人	3,000,000		3,600,000	3,600,000		
		法人税割	12.3/100	14.7/100	14.7/100	
固定資産税			1.4/100	-	1.4/100	
軽自動車税	原動機付自転車	50cc以下		1,000	1,200	1,000
		51～90cc		1,200	1,440	1,200
		91～125cc		1,600	1,920	1,600
		三輪以上のもの		2,500	3,000	2,500
	軽自動車	二輪		2,400	2,880	2,400
		三輪		3,100	3,720	3,100
		四輪乗用	自家用	7,200	8,640	7,200
			営業用	5,500	6,600	5,500
		四輪貨物	自家用	4,000	4,800	4,000
			営業用	3,000	3,600	3,000
	もっぱら雪上を走行するもの		-	-	2,400	
小型特殊自動車	農耕用		-	-	1,600	
	その他		-	-	4,700	
二輪の小型自動車			4,000	4,800	4,000	
市たばこ税	3,298円/1,000本 (旧3級品 1,564円/1,000本)					
鉦産税	月産 200万円を超える		1/100	1.2/100	1/100	
	月産 200万円以下		0.7/100	0.9/100	0.7/100	
特別土地保有税	土地の保有		1.4/100	1.4/100	1.4/100	
	土地の取得		3/100	3/100	3/100	
都市計画税			-	0.3/100	0.3/100	
入湯税	宿泊客1人1泊につき			-	150	
	日帰りの入湯客1人につき		150	-	70	

〈資料〉市税務課

# 資 料

## 1. 主要年表

年号	月/日	記 事
寛政10年	7月	幕命により支配向3名、天塩川筋をさかのぼり調査。
安政4年	6月	幕命により松浦武四郎が天塩川筋をさかのぼって探検、アイヌが少数住み、この地方を「シュペツ」（大いなる川）と呼ぶ。
明治2年	8月	蝦夷に開拓使を設置、北海道と改める。
明治19年	2月	北海道庁設置。
明治22年	・	道庁の地質調査隊が天塩川をさかのぼる。
明治30年	6月	士別村設置が告示、増毛支庁天塩村戸長役場の治下。
	9月	新保寅吉が剣淵を下り、士別付近を視察。
明治31年	5月	大内勇記が深川から来住、士別の和人来住のはじめ。
	7月	道庁技師、屯田兵移住区画設定のため来村。
	10月	屯田兵屋の建設工事に着手。
明治32年	5月	士別村上川支庁の所轄となり、剣淵村戸長役場所属。
	7/1	屯田兵100戸（のち99戸）名越源五郎第5中隊長の指揮下入植、これを士別開基とする。
	7月	士別神社を建立。大通1丁目に店数軒できる。
	10月	士別尋常小学校が開校。多寄への入植はじまる。
明治33年	5月	山畑善蔵が兵村大通で水稻をはじめて試作。
	・	上士別、下士別への入植はじまる。
	7月	士別郵便局が開局。
	8月	鉄道が和寒から士別まで開通、旭川との交通はじまる。
明治34年	・	温根別への入植はじまる。温根別伊文沢で砂金採取。当時の常食は麦、ソバ、トウモロコシ。
明治35年	9月	剣淵から分離独立し士別村戸長役場を設置、初代戸長に熊谷彦太郎氏。
	・	（戸数787戸、人口2,520人）
	・	士別～上士別、温根別～剣淵間の道路が開通。
	・	造田が盛んになり土功組合発足。
明治36年	1月	上多寄簡易教育所（現多寄小学校）開校。
	2月	内大部簡易教育所（現上士別小学校）開校。
	4月	役場庁舎大通3丁目に新築。
	9月	鉄道が士別から名寄まで開通、多寄駅が開駅。
明治37年	・	<日露戦争>士別消防組を設置。
明治38年	9月	第1温根別簡易教育所（現温根別小学校）開校。
明治39年	2月	士別村農会を設立。
	4月	士別村2級町村制を施行、初代村長に江刺家雄吉氏。
	6月	村会議員初選挙で、議員12名を選ぶ。（予算額1万円）養蚕が盛んになりハッカ、亜麻も栽培。
明治40年	2月	帝国製麻士別工場が操業開始、米の生産、兵村をまかなう収穫量に達する。
明治41年	・	多寄の富生藤吉、泥炭水田改良に客土を開始、でん粉の製造盛んになる。
明治43年	・	士別実業青年会（現商工会議所の前身）発足。
	・	上士別菊水橋、パンケ橋完成。
明治44年	4月	西條武平が丸武運動場を開設。
	12月	電話が開通。（加入数34）
明治45年	1月	帝室林野局士別出張所（営林署の前身）設置、天塩岳森林資源により木材の産出盛んになる。
大正元年	11月	北海道銀行士別出張所が開設。士別橋完成。
	・	（士別村戸数2,350戸・人口14,709人）
大正2年	4月	上士別村が士別から分村独立。全道的に大凶作。

年 号	月/日	記 事
大正 4年	4 月	士別村 1 級町村制を施行。公会堂を建設。
	11 月	士別町制施行。初代町長に遠藤康之氏が就任。
大正 5年	6 月	士別にはじめて電灯がつく。
大正 6年	11 月	町役場庁舎が西 2 条 4 丁目に新築。
大正 8年	8 月	士別軌道株式会社設立。西香園が開設。でん粉生産が全道の 40%。
	・	飛行機が初着陸。
大正 9年	6 月	鉄道馬車が士別～上士別間に開通。
大正 12年	4 月	上士別村 1 級町村制を施行。
昭和元年	・	大正 2 年以來の大凶作。
昭和 2年	10 月	温根別村が剣淵村から分村独立。
	・	士別に個人タクシー現れる。同時に人力車が消える。
昭和 3年	8 月	士別軌道の馬車鉄道が蒸気機関車となる。
	9 月	士別開基 30 年記念式典挙行。
昭和 5年	5 月	士別～温根別間にバス運行。
昭和 7年	6 月	士別に消火ポンプ自動車導入。大水害と凶作。
昭和 9年	・	産業組合（農協の前身）が発足。
昭和 11年	10 月	明治製糖株式会社士別工場（現在の日甜）操業開始、山崎永太「山崎糯の育成」を天皇陛下に奏上。
昭和 13年	4 月	多寄村が風連村から分村独立。1 級町村制施行。
昭和 15年	・	名越橋完成。水稻イモチ病大発生。
昭和 16年	4 月	町立士別実科高等女学校が開校。
	7 月	松谷化学薬品工場が操業開始。
昭和 18年	・	<太平洋戦争勃発>
	7 月	北海道士別保健所が開設。
昭和 20年	8 月	町立病院が西 2 条 8 丁目に開設。
	3 月	浅野セメント士別工場焼失。
昭和 21年	8/15	<太平洋戦争終結>
	9 月	坂栄養食品工場、東洋製線工場が操業。
昭和 22年	11 月	士別地区労結成。
	・	<日本国憲法、地方自治法施行>
昭和 23年	4 月	士別、上士別、多寄、温根別各町村議会議員選挙。
	5 月	6.3 制教育制度により中学校を開設。
昭和 24年	・	士別区検察庁、士別簡易裁判所が開庁。
	8 月	士別町消防本部設置。
昭和 25年	10 月	士別町公民館を開館。
	1 月	士別町都市計画区域の指定。
昭和 26年	3 月	士別、上士別農協設立。
	4 月	士別商工会議所設立。中士別、多寄、温根別農協設立。
昭和 27年	・	北海道士別高校設置。
	7 月	士別町開基 50 年記念式典、士別町産業博覧会開催。
昭和 28年	1 月	第 1 回成人式。士別高校上士別分校（現士別東高校）開校。
	6 月	士別電報電話局開局。有線放送施設できる。
昭和 29年	8 月	上士別村を分割し朝日村が分村独立。
	7 月	町営住宅計画策定。士別地方信用組合（現士別信金）発足。
昭和 30年	5 月	第 1 回さくら祭り。
	7 月	旭川開発建設部士別出張所が設置。
昭和 31年	12 月	天塩川電源開発期成会結成。
	1 月	上水道布設工事開始。
昭和 32年	8 月	上川支庁士別税務出張所が開庁。

年号	月/日	記 事
昭和28年	4月	士別南小学校が開校。あけぼの保育所開設。
	7月	士別町立病院が全焼。
	8月	上士別内大部貯水池決壊し大被害発生。
昭和29年	7/1	市制施行。士別町、上士別村、多寄村、温根別村を合併、道内20番目の市誕生。（戸数6,677戸、人口38,854人）
	8月	初代市長に三浦満吉氏が就任。
	9月	市制施行記念式典。「市章」の制定。台風15号が来襲。
	10月	市立士別総合病院が東5条7丁目に完成。
	11月	第1回市議会議員選挙。（定員30名）
昭和30年	4月	デイジー食品工業士別工場操業。国民健康保険事業実施。
	7-8月	全市にわたり大水害発生。
昭和31年	10月	士別飛行場設置。市広報誌創刊。
	2月	第1回士別雪まつり開催。
	3月	財政再建団体の指定をうける。（41年度まで12年間）
	8月	第2代市長に佐々木良五郎氏が就任。
昭和32年	10月	朝日村との市界変更。大冷害凶作年。
	3月	森永乳業士別工場操業。
昭和33年	4月	名誉市民に山崎永太氏推挙。市文化賞条例制定。市立図書館開設。
	・	道立上川農業試験場畑作科設置。
	7月	開基60年市制施行5周年記念式典。
	11月	第2回市議会議員選挙。テレビが著しく普及。
昭和34年	4月	道立士別商業高校を開校。
	6月	市街地区の電話自動式となる。
	10月	駅前広場を造成。愛の鐘を設置。
昭和35年	3月	公共下水道事業に着手。
	8月	第3代市長に佐々木良五郎氏が就任。
	11月	駅前ビルにデパート開店。
	12月	産米出荷30万俵記念式典。士別市農民大学開講。
	・	士別自動車学校（現道北自動車学校）が開校。
昭和36年	1月	士別南中学校が開校。
	7月	乳牛2,000頭突破記念式典。
昭和37年	2月	名誉市民に秋山孝太郎氏推挙。
	7月	マザーズホーム開設。
	9月	低開発地域工業促進法指定。
	10月	道道士別滝ノ上線開通。
	11月	第3回市議会議員選挙。
	12月	老人ホーム桜丘荘開設。農業構造改善事業指定。
	・	多寄簡易水道給水開始。
昭和38年	1月	交通安全都市宣言を決議。
	3月	東多寄酪農生産組合設立。
	4月	士別商業高校が東6条北6丁目に建設。
	12月	山火事多発。東陽、湖南、南沢で81ha焼失。
	・	市立商業高校が道立へ移管。
昭和39年	5月	開基65年市制施行10周年記念式典。
	・	市民会館が東6条4丁目に完成。
	8月	第4代市長に木村伊三郎氏が就任。市営球場完成。
	・	第28回全道市役所野球大会。第15回全道青年大会開催。
	・	冷害凶作41年まで3年連続。
	・	・
	・	・
昭和40年	1月	国民健康保険全被保険者7割給付実施。



年 号	月/日	記 事
昭和41年	7月	国道239号士別～苫前間が開通。士別市農業学園開設。
	10月	市総合庁舎が東6条4丁目に完成。市営陸上競技場が南士別に完成。
	2月	士別市外3町し尿処理組合設立。
	4月	住民基本台帳制度を採用。
	6月	中央公民館完成。
昭和42年	7月	岩尾内ダム着工。市民プール開設。市火葬場完成。
	9月	士別駅舎改築。
	11月	第4回市議会議員選挙、定数が26人になる。
	12月	市めん羊基地造成。
	3月	第1次酪農近代化計画策定。
昭和43年	7月	天塩川上流総合かん排事業着手。大型水田造成開始。
	8月	市公設魚菜卸売市場開設。
	11月	士別中学校が東6条北8丁目に完成。
	12月	温根別簡易水道給水開始。つくも水郷公園造成に着手。
	3月	「市旗」を制定。
昭和44年	4月	市水稻試験所設置。し尿処理場完成。
	6月	市行政総合振興計画を策定。
	8月	第5代市長に木村伊三郎氏が就任。第1回市民体育祭開催。
	・	市民交通障害保険を開始。国体軟式野球道大会開催。中央通舗装はじまる。
	10月	「つくも青少年の家」開所。
昭和45年	11月	産米出荷50万俵突破記念式典。市公共草地造成。
	4月	地籍調査を開始。
	6月	国民健康保険80才以上10割給付。
	7月	開基70年市制施行15周年記念式典。
	・	「市民憲章」を制定。士別市史を刊行。
昭和46年	9月	学校給食センター設置。救急車を配備。
	10月	上士別統合小学校完成。上士別出張所新築。
	11月	市浄水場拡張工事着手。北星保育所開設。
	5月	米生産調整はじまる。全市2,050haの休耕、土地改良センター設置。
	7月	高齢者学級九十九大学開設。
昭和47年	10月	羊が丘小公園完成。
	1月	農業者年金業務開始。
	3月	岩尾内ダムが完成。
	・	国営かん排剣和幹線トンネル貫通。
	4月	国営大和地区大規模草地事業着手。
昭和48年	6月	グリーンベルト舗装工事はじまる。
	7月	上士別遺跡発掘調査着手。
	9月	あすなろ公園を開設。冷害凶作年。
	1月	70才以上0才児医療費の10割給付実施。
	・	札幌オリンピック聖火リレー本市通過。
昭和49年	・	青少年会館が東4条4丁目に完成。
	3月	農業振興地域整備計画策定。上川北部広域市町村圏指定。
	4月	名誉市民に佐々木良五郎氏推挙。士別地方消防事務組合設立。
	7月	士別地方衛生事務組合設立。
	8月	第6代市長に木村伊三郎氏が就任。
昭和50年	11月	中央通観月跨線橋が完成。
	2月	婦人福祉会館が東3条1丁目に完成。
	4月	行政パトロール車配備。
昭和51年	6月	日向神代神楽が伝承される。

年 号	月／日	記 事
昭和49年	7月	市総合体育館着工。
	10月	重度心身障害者医療費の無料化。65才以上寝たきり老人医療費の無料化。
	3月	公共下水道終末処理場が完成、水洗トイレ普及。
	5月	第7代市長に國井英吉氏が就任。
昭和50年	7月	市総合体育館が完成。
	8月	第23回日専連全道大会開催。
	11月	日本バレーボールリーグ士別大会開催。
	・	水田の休耕全市の75%、面積は6,380haに及ぶ。
昭和51年	1月	あすなろ保育所を開設。
	6月	市農業振興条例を制定。
	8月	第26回全道青年大会開催。
	12月	温根別生活改善センター設置。
昭和52年	2月	歩くスキー指導にフィンランドのピヒカラ氏来市。
	・	日中交歓卓球士別大会開催。
	6月	少年自然の村を上士別遺跡周辺に開村。
	7月	第14回全道サイクリング大会開催。
昭和53年	8月	第1回天塩川まつり開催。
	9月	温根別ダムが着工。
	11月	士別高校が南士別に新築校舎を完成。新市総合計画樹立。
	・	第1回市農業功労者表彰。しべつ霊園墓地造成に着手。
昭和54年	6月	タイムカプセルつくも水郷公園に埋設。
	7月	士別西小学校が西4条9丁目に新設着工。
	11月	士別地区林業センターが多寄町日向に完成。福祉村北町に建設計画なる。
	2月	北方圏展を開催。
昭和55年	4月	第3期公共下水道事業。
	5月	第8代市長に國井英吉氏が就任。
	・	駅南地区を工業団地造成地区に設定。
	6月	初の市指定文化財に屯田兵屋と上士別遺跡指定される。
昭和56年	・	上水道第2期拡張事業。多寄簡易水道拡張事業着手。士別市表彰条例を制定。
	7月	親子ツアー開催。
	11月	名越大橋完成。
	2月	市勤労者体育センター開館。
昭和57年	3月	雪と親しむシンポジウム開催。
	4月	市サイクリングターミナル開館。
	6月	つくも市民プール完成。
	7月	開基80周年市制施行25周年記念式典。「健康都市」を宣言。
昭和58年	・	名誉市民に久光鷹士氏を推挙。あすの士別を語る市民集会開催。
	8月	第1回酪農まつり開催。
	10月	総合福祉センター完成。東北・北海道柔道大会開催。
	11月	東丘地区、新住居表示制度に移行。
昭和59年	1月	公区制度を廃止し自治会制に移行。カナダからカーリング競技が普及。
	3月	士別南小学校改築。
	6月	日向森林公園が開園。日加親善高校レスリング大会開催。
	8月	ボーイスカウト全道大会開催。
昭和60年	11月	つくも水郷公園完工。農作物冷害年。
	1月	士別南小学校落成。
	2月	士別北町地区道営ほ場整備事業竣工。
	6月	全道高校サッカー選手権大会開催。
・	中日友好ウエイトリフティング大会開催。	

年号	月/日	記 事
	7月	士別市立博物館落成。
	9月	北海道陸上競技選手権大会開催。第15回赤十字北海道大会開催。
	・	トヨタ自動車士別試験場設置期成会設立。
	11月	士別～苫前間道路貫通。北温小学校落成。上士別環境センター通水式。
	・	多寄西地区道営ほ場整備事業竣工。
昭和57年	5月	第9代市長に國井英吉氏が就任。
	6月	トヨタ自動車士別試験場が着工。
昭和58年	2月	第1回ピヒカラ樹氷クロスカントリー大会開催。
	4月	士別市廃棄物一般処分場供用開始。
	11月	日加親善スポーツ交流ウエイトリフティング大会開催。
昭和59年	4月	士別市統計協議会設立30周年記念式典。
	7月	市制施行30周年記念式典。
	10月	トヨタ自動車士別試験場第1期工事完成。
昭和60年	3月	士別市白山中学校閉校式。
	11月	市立士別総合病院新築工事着工。
昭和61年	5月	第10代市長國井英吉氏が就任。
	6月	「非核平和都市」を宣言。
昭和62年	8月	全国高等学校総合体育大会開催。（ウエイトリフティング競技）
	9月	第1回士別ハーフマラソン大会。
	12月	市立士別総合病院が竣工開設。
昭和63年	2月	西児童センター開館。
	9月	士別市商工大学開校式。国体リハーサル大会開催。（社会人、実業団、マスターズ、女子ウエイトリフティング競技）
	12月	日向スキー場第2リフト運行開始。
平成元年	3月	士別、中士別、上士別、温根別の4農協合併により「士別市農協」が発足。
	7月	開基90周年記念式典。
	9月	第23回がん予防道民大会開催。
	・	第44回国民体育大会ウエイトリフティング競技大会開催。
	10月	スーパーシンポジウムIN士別開催。
	11月	公会堂展示館開館。
平成2年	5月	第11代市長に榎木実氏が就任。
	12月	士別市地方卸売市場新設移転落成。
平成3年	10月	勤労者センター新設落成。
	12月	上士別構造改善センター完成。士別南中学校新築落成。
平成4年	1月	養護老人ホーム桜丘荘新設移転落成。
	3月	名誉市民に國井英吉氏推挙。
	5月	羊飼いの家開設。
平成5年	3月	第12回北海道身体障害者冬季スポーツ大会。
	8月	`93市民ふれあいスポーツフェスティバル。
	・	第48回国民体育大会ウエイトリフティング北海道予選会。
平成6年	4月	世界のめん羊館オープン。特別養護老人ホーム「士別コスモス苑」開設。
	5月	南郷市民プールオープン。
	6月	第12代市長に榎木実氏が就任。
	7月	市制施行40周年記念式典。
平成7年	1月	士別市多世代スポーツ交流館開設。
	4月	ボヌール士別竣工。
	9月	士別小学校落成。
	11月	不動大橋完成。
	12月	流雪溝が供用開始。

年 号	月/日	記 事
平成 8 年	1 月	保健福祉センター・成人病健診センター開設。
	7 月	橘選手ウエイトリフティングでアトランタオリンピック出場。
	・	豪州ゴールバーン市長一行来市。
	11 月	市民文化センター完成。
平成 9 年	12 月	士別訪問ステーション開設。
	3 月	第 4 次士別市総合計画策定。
	4 月	士別市障害者福祉計画策定。
	5 月	豪州ゴールバーン市へ公式訪問。
平成 10 年	11 月	南町住居表示変更。
	12 月	スポーツ合宿センター「SHIBETSU inn 翠月」オープン。
	2 月	工藤・中峰選手カーリングで長野冬季オリンピック出場。
平成 11 年	5 月	第 13 代市長に田菟子進氏が就任。
	7 月	士別市開基 100 年記念式典。ゴールバーン市と姉妹都市提携調印。
平成 12 年	8 月	スポーツによるまちづくり全国自治体サミット' 99 開催。
	4 月	「容器包装リサイクル法」全面施行に伴うプラスチック等の分別収集開始。
平成 13 年	・	下北大橋完成。
	5 月	豪州ゴールバーン市へ公式訪問。
	10 月	愛知県三好町と「友好都市」提携調印。
	4 月	学校給食センター新築移転。
平成 14 年	10 月	小出義雄監督・高橋尚子選手を迎えて「きらめきトーク i n 士別」開催。
	12 月	文化センターグランドピアノ更新。
	1 月	ピュアランド「はぐくみ」（北星保育園に子育て支援センター「ゆら」と母子通園センター「のぞみ園」を併設）完成。
平成 15 年	2 月	認知症老人グループホーム「サンフラワー」オープン。
	3 月	士別市人づくり・まちづくり推進計画策定。
	5 月	第 14 代市長に田菟子進氏が就任。
	1-12 月	未(ひつじ)年にちなんだ各種イベント実施(市民ミュージカル「羊の丘のクリスマス」、全国ニット大賞、サフオークフェスティバル等)
	1 月	士別市・朝日町共同火葬場「天塩川清流苑」完成。
	2 月	あすなろ交流館「ぷらっと」オープン。
	・	秋篠宮同妃両殿下が来市。世界のめん羊館をご見学。
	3 月	士別市福祉のまちづくり条例制定。士別市男女共同参画行動計画策定。
	4 月	兼成橋完成。
	6 月	豪州ゴールバーン市民訪問団一行来市。
平成 16 年	7 月	豪州ゴールバーン市マルワリー高校生短期留学研修のため来市。
	10 月	北海道縦貫自動車道「和寒～士別・剣淵」間が開通。
	2 月	士別、多寄、和寒、剣淵、天塩朝日の 5 農協合併により「北ひびき農協」が発足。
	4 月	士別市・朝日町合併協議会設立。
平成 17 年	7 月	市制施行 50 周年記念式典。生涯学習情報センター「いぶき」オープン。
	9 月	台風 18 号の強風による家屋・施設・農作物等被害が全市で発生。
	1 月	士別市・朝日町が合併協定書に調印。
	7 月	豪州ゴールバーン市マルワリー高校生が短期留学研修のため来市。
	8 月	朝日町との合併により「士別市」閉庁式。
	9 月	士別市・朝日町合併により新「士別市」が誕生。
	・	新「士別市」初代市長に田菟子進が就任。
平成 18 年	10 月	士別中学校新校舎完成。
	11 月	新「士別市」誕生記念式典挙行政。
	4 月	新「士別市」初の市議会選挙。(定員 22 名)
	5 月	士別河川防災ステーション(川の遊学館「めぐみ」)オープン。

年 号	月／日	記 事
平成19年	8 月	北海道縦貫自動車道士別剣淵～多寄町間の中心杭打式。
	10 月	あさひサンライズホールで「北海道演劇祭」開催。
	4 月	士別高校・士別商業高校が統合・再編され、士別翔雲高校開校。
	7 月	豪州ゴールバーン市マルワリー高校生が短期留学研修のため来市。
平成20年	8 月	「羊のまちのスープカレー」発売。
	・	大阪世界陸上に出場のドイツ選手団 108 名が直前合宿を実施。
	11 月	糸魚小学校新築落成。
	8 月	北京五輪に出場のドイツ陸上選手団 57 名が直前合宿を実施。

## 2. 旧朝日町のあゆみ

年号	月/日	記 事
安政 4 年	・	幕命により松浦武四郎が天塩川を探索。ペンケヌカナンブに至る。
明治 38 年	・	士別村字士別御料農地区画が貸下げになり、道内各地から入植者が入り開拓が始まる。(1 線～9 線)
	・	朝日町の開基
明治 41 年	4 月	士別第 5 簡易教育所開校。(現糸魚小学校)
	7 月	御料地 5 線にマッチ軸木工場が創業する。(朝日町林産工業の始まり)
明治 42 年	・	本通 42 号(現字中央 4058 番地)で水稻が試作される。(朝日町の水稲の始まり)
明治 43 年	12 月	御料地 3 線に奥士別駅通所が設けられる。
明治 44 年	4 月	ペンケ植民地(甲一線)の入植始まる。
明治 45 年	9 月	壬子教育所開設。(旧壬子小学校)
大正元年	・	御料地 5 線に上士別和田医院奥士別分院が開院する。(開業医の始まり)
大正 2 年	4 月	上士別村が士別村より分村独立する。
	・	御料地市街(現朝日市街地)の区画の貸下げ始まる。
大正 3 年	4 月	糸魚尋常小学校登和里分校開設。(旧登和里小学校)
大正 4 年	3 月	上士別消防組が設置認可、奥士別に第 2 部が置かれる。(朝日町消防団の始まり)
	5 月	糸魚尋常小学校附属似峡簡易教育所開設。(旧似峡小学校)
	6 月	御料地市街に奥士別巡査駐在所が置かれる。
大正 5 年	11 月	奥士別郵便局が開局される。
大正 6 年	8 月	御料地 3 線に帝室林野管理局士別出張所の分担区員駐在所が開設される。
	11 月	御料地 25 線にニイサマップ駅通所が設けられる。
大正 8 年	5 月	天塩川がはん濫し、開村以来の大水害となる。
大正 11 年	2 月	似峡市街地に似峡集配所(似峡郵便局の前身)が開設。
大正 12 年	3 月	上士別産業組合支部開設。(朝日町農業協同組合の前身)
	12 月	帝室林野管理局第 2 士別出張所が設置される。(朝日営林署の前身)
大正 14 年	6 月	上士別～奥士別間に馬車鉄道が開通。
昭和元年	8 月	市街地に電燈がともる。(98 戸、100 燈、街路燈 16 燈)
昭和 2 年	9 月	馬車鉄道の動力、馬に代わって蒸気機関車となる。
昭和 5 年	・	士別森林鉄道敷設工事奥士別市街を起点に着工される。
	11 月	奥士別郵便局で電信業務が開始される。
昭和 6 年	2 月	奥士別郵便局で電話交換業務が開始される。(加入戸数 23 戸)
	・	ペンケヌカナンブ移民地(三栄地区)の入植始まる。
	・	新奥士別移民地(茂志利地区)の入植始まる。
昭和 7 年	4 月	士別～奥士別間にバスが運行。(17. 4～23. 9 までの間ガソリン不足により運休)
	7 月	似峡尋常小学校茂志利特別教授場開設。(旧茂志利小学校)
	・	上似移民地の入植始まる。
昭和 8 年	8 月	御料地市街で、上士別鈴木歯科医院奥士別分院が開業する。
	10 月	似峡尋常小学校上似特別教授場開設。(旧上似小学校)
昭和 10 年	・	奥士別火災予防組合設立。
昭和 12 年	7 月	甲子貯水池完成。
昭和 16 年	12 月	<大東亜戦争が勃発>
昭和 20 年	8 月	<終 戦>
	9 月	戦後開拓者 12 戸 63 名ペンケ中の沢に入植。(戦後開拓の始まり)
昭和 21 年	・	上士別警防団第 2 分団本部(旧消防庁舎)新築。
昭和 22 年	6 月	糸魚中学校開設。(現朝日中学校)

年 号	月/日	記 事
昭和 23 年	6 月	糸魚中学校似峡分校開設。(旧似峡中学校)
	11 月	登和里小学校で「みそ汁」給食を実施。
	9 月	士別～奥士別間バス運行再開。
昭和 24 年	8 月	朝日村が上士別村から分村独立する。
	9 月	第 1 回村長・村議会議員選挙が行われ、初代村長に織戸三松氏が就任。
昭和 25 年	10 月	朝日～似峡間バス運行開始。
	・	新奥士別簡易郵便局開局。
	12 月	登和里簡易郵便局開局。
	1 月	役場庁舎新築開庁する。
	・	朝日村農業協同組合創立。
昭和 26 年	4 月	朝日村農業共済組合創立。
	6 月	開村祝賀会を実施。
	11 月	三栄小学校開設。
	8 月	朝日村国民健康保険事業開始。
昭和 27 年	・	朝日村国民健康保険直営診療所開設。
	12 月	火葬場新設。
	・	天塩川電源開設期成会が結成され、岩尾内ダム建設陳情に乗り出す。
	8 月	<住民登録制度施行される>
	12 月	士別～朝日間道路冬の除雪が行われ、この年からバス通年運行となる。
昭和 28 年	2 月	任意組織朝日商工会が設立される。
	4 月	朝日～三栄間バス運行開始。
昭和 29 年	7 月	士別信用金庫朝日支店開設される。
	8 月	行政区設置。
	・	朝日村に公営住宅が建設される。(糸魚団地 5 戸)
	9 月	台風 15 号来襲し、未曾有の森林被害を受ける。
	12 月	「国有林野整備臨時措置法」により、北線地区国有林を買受ける。(町有林の始まり)
昭和 30 年	5 月	私設ふたば保育所開設される。(朝日町の保育所の始まり)
昭和 31 年	1 月	朝日巡査部長臨時派出所が設置される。
	・	士別市との境界変更を行う。
昭和 32 年	・	朝日村で、しょう紅熱大流行。患者 22 名発生する。
昭和 33 年	3 月	市街地にハイヤー営業所開設される。
	・	森林鉄道廃止。
昭和 34 年	1 月	村報「あさひ」第 1 号発行される。
	4 月	似峡～茂志利バス運行開始。
	10 月	役場庁舎落成。(現庁舎)
	11 月	道道下川愛別線朝日愛別間開通。 開村 10 周年記念式典挙行。
昭和 35 年	12 月	バス路線全線通年運行となる。
	5 月	村立あさひ季節保育所開設される。
	・	朝日村の人口ピークとなる。(6,754 人)
昭和 36 年	・	小児マヒ大流行。朝日村で患者 9 名発生する。
	1 月	法制、朝日商工会発足する。
	10 月	朝日国設スキー場 C 級認可。
昭和 37 年	・	三望台シャンツェ (50m 級) 完成。
	1 月	町制が施行される。

年 号	月/日	記 事
昭和 38 年	8 月	「町章」を制定。
	・	市街地道道の舗装工事が着工される。(11 月完成)
	10 月	道道士別滝ノ上線開通
	2 月	高松宮殿下来町。
昭和 39 年	3 月	「交通安全町」を宣言。
	4 月	糸魚中学校三栄分校開設。
	・	似峡中学校茂志利分校開校。
	・	38 年度国家予算に、岩尾内ダム実施計画書が計上。岩尾内ダムの建設が決定。
昭和 40 年	3 月	国民健康保険診療所が廃止される。
	7 月	地籍調査事業始まる。(41 年完了)
昭和 41 年	3 月	朝日中学校三栄分校廃校。
	4 月	岩尾内ダム建設工事着工。
	9 月	第 5 回町長・町議会議員選挙が行われ、千葉達朗氏が第 2 代第 5 期町長に就任。
	10 月	朝日町学校給食センター完成。(41. 2 から操業)
昭和 42 年	2 月	士別市外 3 町し尿処理組合設立。
	12 月	上似小学校廃校。
	・	NHK 上士別テレビジョン放送局開局。
	・	茂志利トンネル建設工事着工。
昭和 43 年	1 月	織戸三松氏朝日町名誉町民に推挙される。
	・	名誉町民織戸三松氏逝去。町葬をもって遺徳偲ぶ。
	3 月	似峡小・中学校廃校。
	7 月	岩尾内ダム建設起工式が挙行される。
昭和 44 年	8 月	農村集団自動電話が開通。(166 戸)
	8 月	「町旗」を制定。
	10 月	福祉センター完成。
昭和 45 年	11 月	「町民憲章」を制定。
	6 月	町民プール完成。
	8 月	開町 20 周年記念式典挙行。
	9 月	第 6 回町長・町議会議員選挙が行われ、千葉達朗氏が第 6 期町長に就任。
昭和 46 年	・	朝日町文化財保護条例が制定され、第 1 号として「瑞穂(青年子供)獅子舞」が指定される。
	12 月	第 1 期振興山村の指定を受ける。
	5 月	教育センター開設。
	9 月	じん荼焼却処理施設完成。
昭和 47 年	11 月	岩尾内ダム放水路にゲートが下ろされ湛水が開始。
	12 月	この冬から市街地の排雪作業が行われる。
	・	岩尾内発電所発電開始。
	・	米の生産調整が始まり朝日町で 751 トン(面積換算 223. 7 ヘクタール) の生産調整が実施される。
昭和 47 年	2 月	地域集団自動電話が町全域に架設される。
	4 月	「過疎地域対策緊急措置法」による過疎振興地域となる。
	7 月	武道館建設。
	9 月	久尾内沢入口に淡水魚畜養殖施設が完成する。
昭和 47 年	・	朝日地区道営ほ場整備事業着工。(53 年完了)
	・	岩尾内ダム上流にやまべの稚魚放流事業が始められる。
昭和 47 年	1 月	老人医療費無料化(70 歳以上)実施。



年 号	月/日	記 事
昭和 48 年	2 月	札幌オリンピック冬期大会聖火ランナー13名参加。
	4 月	士別地方消防事務組合が発足し朝日町に消防支署が置かれる。
	9 月	第21回全国へき地教育研究大会第13分科会開催。(壬子小学校)
	11 月	道道下川愛別線朝日下川間開通。
昭和 49 年	4 月	字名を改正する。
	8 月	市街地で簡易水道施設工事が始まる。(49.5完成)
	9 月	第7回町長・町議会議員選挙が行われ、千葉達朗氏が第7期町長に就任。
昭和 50 年	1 月	岩尾内湖を中心に区画漁業権を設定する。
	2 月	朝日地区林産協同組合設立。
	9 月	長南シウさん100歳を迎え、総理大臣より銀杯を贈られる。(104歳で死去)
昭和 51 年	4 月	消防支署に救急車が配置され、救急業務が開始される。
	12 月	穴田正清氏朝日町名誉町民に推挙される。
昭和 52 年	5 月	朝日町立歯科診療所開設。
	11 月	老人保健センター開館。(町営公衆浴場併置)
	9 月	第8回町長・町議会議員選挙が行われ、千葉達朗氏が第8期町長に就任。
昭和 53 年	1 月	天塩岳が道立自然公園に指定。
	4 月	指定金融機関(士別信用金庫)を設置し、業務が開設される。
昭和 54 年	5 月	ポンテシオ発電所建設計画現地調査着手。
	8 月	岩尾内湖周辺環境整備工事着手。
	2 月	朝日町アマチュア無線クラブ、朝日町無線赤十字奉仕団結成。
	3 月	茂志利中学校廃校。
	8 月	開町30周年記念式典挙行。
昭和 55 年	・	町の木に「アカエゾマツ」、町の花に「エゾムラサキツツジ」を設定。
	10 月	三望台にオールシーズンジャンプ台完成。
	12 月	農業者センター完成。
	7 月	岩尾内太鼓愛好会結成。
	9 月	交通事故死ゼロ2,500日達成。
昭和 56 年	11 月	山村研修センター完成。
	12 月	朝日ヶ丘スキー場にリフト運行夜間照明開始。
	9 月	第9回町長・町議会議員選挙が行われ、千葉達朗氏が第9期町長に就任。
昭和 57 年	10 月	民法4局上士別テレビジョン放送局開局。
	11 月	「朝日町史」を発刊。
	1 月	あさひ保育所改築。
昭和 58 年	8 月	農業者トレーニングセンター完成。
	11 月	南朝日・三栄地区テレビ共同受信施設完成。
	6 月	ポンテシオ発電所運行開始。
	・	町民テニスコート夜間照明施設完成。
	7 月	朝日町総合振興計画策定。
昭和 59 年	8 月	町の若者の企画による「岩尾内ミュージックフェスティバル」が開催される。
	9 月	朝日三望台極微少テレビジョン放送局開局。
	11 月	天塩岳ヒュッテ完成。
	12 月	岩尾内地区テレビ放送共同受信施設完成。
	・	北一線地区テレビ放送共同受信施設完成。
	6 月	上川管内青年体育大会を開催。
	・	第1回「天塩岳」山開き開催。
7 月	道民スポーツ上川北部夏季大会を開催。(剣道・卓球)	

年 号	月/日	記 事
昭和 60 年	9 月	瑞穂獅子舞 70 周年記念式典挙行。
	10 月	町民ゲートボール場完成。
	・	山村広場完成。(元年 6 月ナイター完備)
	11 月	あさひスキー場ロッジ完成。
	・	勤労者会館完成。
昭和 61 年	・	岩尾内湖展望台完成。
	7 月	あさひゴルフ練習場完成。
	8 月	商工会館完成。
	9 月	第 10 回町長・町議会議員選挙が行われ、千葉達朗氏が第 10 期町長に就任。
	・	農業廃棄物処理施設完成。
昭和 62 年	10 月	保健推進功労厚生大臣表彰受賞。
	7 月	多目的コート完成。
	8 月	ヤマベ養殖池(4 基)完成。
	9 月	第 15 回道北文化集会を開催。
	11 月	社会教育研修センター完成。
昭和 63 年	3 月	茂志利小学校休校。
	・	全国ジャンプスポーツ少年団交流大会開催。
	8 月	ひまわりツアーで東京から女性 105 名来町。
	11 月	農産加工実習施設完成。
	・	朝日町子ども会育成連合会設立 20 周年記念式典。
昭和 63 年	12 月	登和里コミュニティセンター完成。
	3 月	朝日町行政改革懇談会から行政改革答申。
	5 月	' 88 朝日町インだべさ開催。芸人 7 人が来町。
	8 月	天塩岳避難小屋完成。
	9 月	糸魚小学校開校 80 周年記念式典挙行。
昭和 63 年	・	「防犯町」を宣言。
	10 月	広域市町村圏主催の天塩川サイクリングが開催される。
	・	体育協会 30 周年記念式典。
	11 月	運動広場完成。
	平成元年	5 月
9 月		第 11 回町長・町議会議員選挙が行われ、松葉昭参氏が第 3 代第 11 期朝日町長に就任。
・		第 44 回国民体育大会(はまなす国体)大会旗・炬火リレー。
10 月		第 3 回ツール・ド・北海道、第 3 ステージ通過会場(下川～士別)
・		瑞穂獅子舞伝習館完成。
平成 2 年	・	住民事務電算端末機導入。
	3 月	商工会青年部による第 1 回「ベタ雪まつり」が開催される。
	・	「生涯スポーツの町」を宣言。
	・	三栄小学校休校。
	4 月	「過疎地域活性化特別措置法」による過疎地域指定となる。
平成 2 年	5 月	千葉達朗氏名誉町民に推挙される。
	・	名誉町民千葉達朗氏逝去、町葬をもって遺徳を偲ぶ。
	7 月	第 22 回道民スポーツ上川北部夏季大会が開催される。(卓球・ソフトボール)
	8 月	上川管内獅子舞サミット開催。
	9 月	町内の若者主催による初の全日本力じまんトライアスロン朝日大会開催。
11 月	岩尾内太鼓愛好会結成 10 周年記念式典開催。	

年 号	月/日	記 事
平成 3 年	12 月	国内初のローラースキーコース完成。 ・ 「暴力追放町」を宣言。
	2 月	特別養護老人ホーム「朝日美土里ハイツ」完成。
	3 月	「朝日美土里ハイツ」デイ・サービス開始。 ・ 壬子小学校休校。
	4 月	朝日美土里ハイツ開所。
	5 月	第 1 回天塩川 J r マラソン大会開催。
平成 4 年	7 月	縫製工場中半産業(株)朝日工場操業。 ・ 米麦等乾燥調整施設完成。 朝日中学校 L L (語学演習) 機器導入
	9 月	第 1 回全日本サマーコンバインド大会開催。
	10 月	天塩岳避難小屋トイレ完成。
	11 月	町道愛別道路茂志利トンネル改修・工事竣工。
	12 月	南朝日地区にイルミネーション点灯。
平成 5 年	3 月	木材乾燥加工施設完成。
	9 月	アサヒカーボン株式会社操業。 ・ 学校週 5 日制導入。
	10 月	ふるさと創生人材育成ヨーロッパ研修派遣事業開始。
	11 月	三望台シャンツェにスプリングラー設置。 ・ 交通事故死ゼロ 2,000 日達成。 ・ 朝日中学校にパソコン機器導入。
	2 月	横路知事ふるさと訪問で来町。
平成 6 年	4 月	天塩川が「桜づつみモデル事業」に認定。
	8 月	第二期朝日町総合振興計画策定。 ・ 朝日町国際交流協会設立。
	9 月	朝日中学校生徒を対象に国際交流体験事業開始。(ニュージーランド、H6 からオーストラリア) ・ 日・比農村交流によりフィリピン・アラパン村より 6 名来町。 ・ 第 12 回町長・町議会議員選挙が行われ、松葉昭参氏が第 12 期町長に就任。
	9 月	野菜集出荷貯蔵施設完成。
	10 月	公民館図書室にパソコン機器導入。
平成 7 年	1 月	朝日町高齢者保健福祉計画策定。
	3 月	交通事故死ゼロ 2,500 日達成。 ・ 登和里小学校休校。
	4 月	「朝日町緑の少年団」発足。
	6 月	岩尾内サウンドピクニック開催。
	9 月	「サンライズホール」がオープン。
平成 8 年	5 月	役場庁舎改築のため仮庁舎(武道館)へ移転。
	8 月	交通事故死ゼロ 3,000 日達成。 ・ 南瓜集出荷施設完成。
	9 月	第 27 回道民スポーツ上川北部夏季大会が開催される。(ソフトボール、綱引き)
	10 月	役場増改築工事完了し新庁舎に引っ越し。
	11 月	於鬼頭トンネル開通。
平成 8 年	1 月	第 28 回北海道中学校スキー大会開催。(ノルディック競技)
	3 月	ファックス情報サービス開始。
	7 月	第 1 回全日本ジュニアサマージャンプ大会開催。

年 号	月/日	記 事
平成 9 年	9 月	第 35 回道北文化集会開催。
	10 月	第 1 回全国朝日交流会 in 北海道開催。
	・	パソコン情報サービス開始。
	11 月	「トーク・イン・テッシ」を開催。
	12 月	交通事故死ゼロ 3,500 日達成。
	3 月	壬子小学校、三栄小学校、茂志利小学校、登和里小学校の 4 校が廃校。
	6 月	小・中学校合同運動会開始。
	8 月	糸魚小学校にパソコン機器導入。
	9 月	第 13 回町長・町議会議員選挙が行われ、武市昇氏が第 4 代第 13 期町長に就任。
	・	天塩岳道立自然公園指定 20 周年記念登山会。
平成 10 年	10 月	朝日中学校開校 50 周年記念式典。
	・	朝日地区林産協同組合による木材加工施設プレカット工場完成。
	12 月	第 1 回朝日ノルディックスキー大会（旧えばた杯）が開催されたが、雪不足のためクロスカントリー競技中止。
	7 月	三望台シャンツェ改修。スモールヒル K=40m ミディアムヒル K=60m
	3 月	茂志利地区農業活性化センター完成。
平成 11 年	5 月	ゴミ分別収集実施。
	・	交通事故死ゼロ 4,000 日達成。
	11 月	朝日地区林産協同組合による集成材加工施設が完成。
	7 月	糸魚小学校児童を対象とした道外交流体験事業開始。（岐阜県朝日村）
平成 12 年	・	第 5 回「北海道森と湖に親しむつどい」が岩尾内湖で開催。
	8 月	開町 50 周年記念式典挙行。
	3 月	第 1 回あさひジュニアクロスカントリー大会開催。
	・	公共下水道供用開始。
	4 月	介護保険制度開始。
	7 月	第 32 回道民スポーツ上川北部夏季大会開催。（女子ソフトボール、剣道）
平成 13 年	9 月	農産物直売・交流施設完成。
	11 月	朝日スキー場圧雪車更新。
	12 月	活性化施設「まなべーる」完成。
	・	岩尾内湖白樺キャンプ場管理棟完成。
	3 月	農村公園「わんパーク」完成。
平成 14 年	9 月	第 14 回町長・町議会議員選挙が行われ、武市昇氏が第 14 期町長に就任。
	12 月	消防庁舎増改築工事完了。新庁舎供用開始。
	12 月	一般廃棄物最終処分場供用開始。
平成 15 年	・	3 町（和寒・剣淵・朝日）広域生ごみ処理場供用開始。
	1 月	天塩川清流苑（土別・朝日広域火葬場）供用開始。
	3 月	朝日診療所閉所。
	・	第 3 期朝日町総合振興計画策定。
	4 月	和寒町・剣淵町・朝日町任意合併協議会設立。
	・	あさひクリニック開設。
	・	高齢者生活福祉センター開設。
・	在宅介護支援センター開設。	
平成 16 年	7 月	「森と湖に親しむつどい」全国行事開催。
	・	和寒町・剣淵町・朝日町任意合併協議会に土別市が加入。
	12 月	和寒町・剣淵町が任意合併協議会から脱会。
平成 16 年	4 月	土別市・朝日町合併協議会設置。

## 資料 164

年 号	月/日	記 事
平成 17 年	9 月	台風 18 号の強風による、家屋・施設・農作物の被害が発生。
	1 月	士別市・朝日町合併協定調印式。
	5 月	あさひパークゴルフ場完成。
	8 月	開基 100 年記念モニュメント完成。
	8/31	「朝日町」閉庁式。
	8/31	「朝日町」閉町式。

## 3. 公共施設・団体等一覧

(電話市外局番 0165)

名 称	所 在 地	電話番号
士別市役所	東6条4丁目	23-3121
士別市教育委員会	東5条3丁目	23-3121
士別市上士別出張所	上士別町16線南2番地	24-2207
士別市多寄出張所	多寄町36線西4番地	26-2004
士別市温根別出張所	温根別町南1線	27-2324
士別市朝日総合支所	朝日町中央4040番地	28-2121
士別地方消防事務組合 士別消防署	東6条4丁目	23-2619
〃 消防署朝日支所	朝日町中央4040番地	28-3011
士別市施設維持センター	東山町3294番地3	23-2251
士別河川防災ステーション	東山町3294番地3	23-4400
士別市浄水場	東山町	23-2432
朝日浄水場	朝日町登和里6780番地	
士別下水処理場	西5条10丁目	23-4223
浄化センター	朝日町中央4527番地	28-3016
士別市清掃車輛センター	東4条北7丁目	22-2480
士別市一般廃棄物最終処理場 (士別市リサイクルセンター)	西士別町学田	23-2814
朝日町一般廃棄物最終処分場	朝日町岩尾内6582番地	
天塩川清流苑(火葬場)	南町東4区	23-3344
士別市民文化センター	東6条4丁目	23-3121
士別市中央公民館	東6条4丁目	23-3358
〃 上士別公民館	上士別町16線南2番地	24-2207
〃 多寄公民館	多寄町36線西4番地	26-2004
〃 温根別公民館	温根別町南1線	27-2324
士別市生涯学習情報センター「いぶき」	西1条8丁目	29-6788
市立士別図書館	西1条8丁目	29-2153
士別市立博物館	西士別町2554番地	23-3320
あさひサンライズホール	朝日町中央4038番地	28-3146
朝日公民館図書室	〃	28-3146
朝日町郷土文化保存伝習施設	朝日町中央4071番地	28-2232
つくも青少年の家	東7条北9丁目	23-2224
士別市技術訓練会館	西士別町1891番地	22-1413
士別勤労者センター	東5条9丁目	23-2482
上士別構造改善センター	上士別町16線南2番地	24-2207
多寄研修センター	多寄町36線西4番地	26-2363
温根別生活改善センター	温根別町南1線	27-2324
温根別多目的研修集会施設	温根別町南1線	27-2153
西士別農作業準備休憩施設	西士別町3326番2	22-4560
川西農業活性化施設	川西町3336番	23-0359
朝日町勤労者会館	朝日町中央4040番地	28-3144

名 称	所 在 地	電話番号
朝日山村研修センター	朝日町中央 4039 番地	28-2339
朝日町壬子生活改善センター	朝日町南朝日 4477 番地	28-3460
朝日町登和里コミュニティセンター	朝日町登和里 3891 番地	28-3521
茂志利地区農業活性化センター	朝日町茂志利 4715 番地	28-3431
三望台団地集会所	朝日町中央 4027 番地	28-3166
一二三団地集会所	朝日町中央 4031 番地	28-3676
士別市立病院	東 11 条 5 丁目	23-2166
市立上士別医院	上士別町 16 線南 3 番地	24-2250
市立多寄医院	多寄町 36 線西 2 番地	26-2106
市立あさひクリニック	朝日町中央 4029 番地	28-3333
朝日歯科診療所	朝日町中央 4040 番地	28-2622
士別市保健福祉センター	東 11 条 5 丁目	22-2400
〃 成人病検診センター	〃	22-2600
養護老人ホーム「士別桜丘荘」	東 11 条 4 丁目	23-2560
桜丘デイサービスセンター	〃	22-3535
特別養護老人ホーム「士別コスモス苑」	東 9 条 2 丁目	22-2280
コスモスデイサービスセンター	〃	22-2280
士別市在宅介護支援センター ふれあい	〃	22-0308
〃 しあわせ	東 5 条 16 丁目	29-2229
地域包括支援センター	東 6 条 4 丁目	23-3121
老人保健センター	朝日町中央 4040 番地	28-2765
高齢者生活福祉センター	朝日町中央 4034 番地	28-4700
特別養護老人ホーム「朝日美土里ハイツ」	朝日町中央 4029 番地	28-2201
在宅介護支援センター「みどり」	朝日町中央 4029 番地	28-4701
士別市福祉会館	東 3 条 1 丁目	23-4798
士別市立北星保育園	東 5 条北 5 丁目	23-3879
士別市立あけぼの保育園	東 3 条 10 丁目	23-2449
士別市立あすなろ保育園	西 2 条 4 丁目	23-4239
士別市立あさひ保育園	朝日町中央 4038 番地	28-2314
士別市子育て支援センター「ゆら」	東 5 条北 5 丁目	23-0151
士別市母子通園センター「のぞみ園」	〃	23-0727
つどいの広場「きら」	西 1 条 8 丁目	23-0789
あけぼの児童館	東 3 条 10 丁目	23-3274
ほくと児童館	東 3 条 1 丁目	23-4798
西児童センター	西 4 条 8 丁目	22-3964
士別市総合福祉センター	西 2 条北 9 丁目	22-2938
士別市社会福祉協議会	東 5 条 3 丁目	22-3012
士別市社会福祉協議会朝日支所	朝日町中央 4029 番地	28-2002
ふれあいセンター	東 5 条 7 丁目	23-0005
士別シルバー人材センター	東 5 条 7 丁目	23-4040
士別地域訪問看護ステーション	東 11 条 5 丁目	22-4020

名 称	所 在 地	電話番号
士別市総合体育館・青少年会館	東4条4丁目	23-1348
士別市日向スキー場	多寄町30線西	26-2577
南郷市民プール	東3条17丁目	22-0160
士別市グリーンスポーツ施設管理棟	西士別町2269番地	23-0239
陸上競技場	南士別町1612番地3	23-1195
ふどう野球場	南士別町1612番地3	
士別市スポーツ研修所	東2条11丁目	23-5320
多世代スポーツ交流館	西2条北9丁目	22-0551
天塩川ソフトボール場	東7条北9丁目地先(河川敷)	
天塩川サッカー場	東山町(河川敷)	
つくも運動広場	東7条北9丁目20番地	
つくも野球場	東7条北9丁目20番地	
剣淵川運動広場	西4条1丁目地先(河川敷)	
グリーンスポーツ	西士別町2269番地	23-0239
ふどうテニスコート	南士別町1612番地3	
天塩川テニスコート	東6条北9丁目地先(河川敷)	
剣淵川パークゴルフ場	西5条3~5丁目(河川敷)	
天塩川パークゴルフ場	下士別町(河川敷)	
不動大橋パークゴルフ場	西5条6~11丁目(河川敷)	
ゲートボール場	西2条北9丁目	
つくもカーリング場・つくもスケートリンク	東7条北9丁目19番地	23-2724
朝日農業者トレーニングセンター	朝日町中央4039番地	28-3472
朝日武道館	朝日町中央4039番地	28-3320
朝日山村広場	朝日町中央4527番地	
朝日クロスカントリースキーコース	朝日町中央	
朝日ローラースキーコース・ジョギングコース	朝日町中央4527番地	
朝日運動広場	朝日町中央4527番地	
朝日テニスコート	朝日町中央4039番地	
ゲートボール場	朝日町中央4038番地	
あさひパークゴルフ場	朝日町中央4527番地	28-3711
朝日プール	朝日町中央4041番地	28-2956
あさひスキー場	朝日町中央6656番地	28-3140
朝日三望台シャングェ	朝日町中央	
岩尾内湖白樺キャンプ場	朝日町岩尾内	28-2880
あすなろ交流館「ぷらっと」	西2条3丁目	23-4114
士別市サイクリングターミナル	東7条北9丁目	22-3822
世界のめん羊館	西士別町	23-1582
体験学習施設「羊飼いの家」	西士別町	22-2991
スポーツ合宿センター「しべつ inn 翠月」	南士別町1871番地21	29-2233
士別地区林業センター「日向温泉」	多寄町30線西	26-2021
大和牧場	上士別町大和	24-2029
農畜産物加工体験交流工房「の〜む」	西5条12丁目	22-1114
農産物直売・交流施設	朝日町中央4015番地	28-2544
朝日農村公園「わんパーク」	朝日町中央4038番地	



名 称	所 在 地	電話番号
農産加工実習施設	朝日町中央 4027 番地	28-3159
朝日活性化施設「まなべる」	朝日町中央 4038 番地	28-2510
<b>国・道等の機関ほか</b>		
旭川開発建設部士別道路事務所	大通西 15 丁目	23-3146
北海道森林管理局計画部森林技術センター	東 5 条 6 丁目	23-2161
北海道農政事務所地域第十課	東 4 条 2 丁目	22-3143
名寄公共職業安定所士別出張所	東 4 条 3 丁目	23-3138
北海道旭川方面士別警察署	東 5 条 5 丁目	23-0110
旭川土木現業所士別出張所	西 4 条北 1 丁目	23-2191
北海道防雪生活圈総合センター	西 4 条北 1 丁目	23-2191
北海道上川支庁北部耕地出張所	東山町	23-5191
北海道士別地区農業改良普及センター	東 9 条 6 丁目	23-1181
旭川開発建設部岩尾内ダム管理所	朝日町岩尾内	28-2301
北海道企業局天塩川発電管理事務所	朝日町登和里 3739 番地	28-2252
士別郵便局	大通東 9 丁目	23-2712
士別大通郵便局	大通西 3 丁目	23-5484
士別中央通郵便局	東 6 条 6 丁目	22-11223
中士別郵便局	中士別町 4 線東 2	23-4069
上士別郵便局	上士別町 16 線南 3	24-2226
多寄郵便局	多寄町 36 線東 3	26-2250
温根別郵便局	温根別町本線	27-2330
朝日郵便局	朝日町中央 4039 番地	28-2130
JR 北海道士別駅	西 3 条 8 丁目	23-2736
<b>学 校</b>		
北海道士別翔雲高等学校	東 6 条北 6 丁目	23-2914
北海道士別東高等学校	上士別町 15 線南	24-2145
士別市立士別中学校	東 6 条北 9 丁目	23-3524
士別市立士別南中学校	東 4 条 17 丁目	23-4158
士別市立上士別中学校	上士別町 16 線南	24-2681
士別市立多寄中学校	多寄町 37 線西	26-2252
士別市立温根別中学校	温根別町南線通	27-2312
士別市立朝日中学校	朝日町中央 4050 番地	28-3224
士別市立士別小学校	東 3 条北 3 丁目	23-4168
士別市立士別南小学校	東 4 条 14 丁目	23-4148
士別市立士別西小学校	西 4 条 9 丁目	23-1215
士別市立中士別小学校	中士別町 7 線東	23-2852

名 称	所 在 地	電話番号
士別市立下士別小学校	下士別町 42 線西	23-2496
士別市立武徳小学校	武徳町 44 線東	23-3246
士別市立上士別小学校	上士別町 16 線南	24-2281
士別市立多寄小学校	多寄町 37 線西	26-2151
士別市立中多寄小学校	多寄町 32 線西 3	26-2556
士別市立温根別小学校	温根別南 2 線通	27-2310
士別市立糸魚小学校	朝日町中央 4050 番地	28-3216
士別市学校給食センター	大通北 9 丁目	23-4195
瑞祥幼稚園	大通東 10 丁目	23-2729
士別幼稚園	大通西 4 丁目	23-2766
カトリック士別幼稚園	東 3 条 1 丁目	23-3502
道北自動車学校	東 1 条北 9 丁目	23-2676
<b>団 体</b>		
北ひびき農業協同組合 本所 (士別基幹支所)	西 1 条 8 丁目	23-2115
〃 上士別支所	上士別町 16 線南	24-2311
〃 温根別支所	温根別町南 1 線	27-2221
〃 多寄基幹支所	多寄町 36 線西	26-2321
〃 朝日基幹支所	朝日町中央 3753 番地	28-2011
上川北農業共済組合	東山町	23-4161
てしおがわ土地改良区	東 4 条 3 丁目	29-7177
士別森林組合	東丘 1 丁目	23-5128
士別地区林業センター (日向温泉)	多寄町 30 線西	26-2021
士別商工会議所	西 2 条 5 丁目	23-2144
社団法人 士別青年会議所	西 2 条 5 丁目	23-1838
日専連士別会	大通西 6 丁目	22-2000
士別観光協会	西 2 条 5 丁目	29-2225
朝日観光協会	朝日町中央 3804 番地	28-3341
士別市中心商店街振興組合	西 2 条 5 丁目	23-2144
朝日商工会	朝日町中央 3804 番地	28-2617
協同組合士別建設業協会	東 4 条 3 丁目	23-4816
士別地区林産協同組合	西 5 条 12 丁目	23-2014
朝日地区林産協同組合	朝日町中央 4021 番地	28-2424
士別地区連合会館	東 4 条 2 丁目	23-3335
士別農業会館	東 5 条 9 丁目	23-2078

名 称	所 在 地	電話番号
<b>金 融 機 関</b>		
北海道銀行士別支店	大通東 6 丁目	2 3 - 2 1 5 1
北洋銀行士別支店	大通東 10 丁目	2 3 - 2 1 8 1
北星信用金庫 士別支店	大通東 5 丁目	2 2 - 1 0 0 0
" 士別中央営業部	大通西 8 丁目	2 3 - 2 1 2 1
" 士別北支店	大通東 1 丁目	2 3 - 3 1 7 1
" 朝日支店	朝日町中央 3772 番地	2 8 - 2 3 1 1
<b>報 道</b>		
北海道新聞社士別支局	東 3 条 3 丁目	2 3 - 2 6 2 1
道北日報社	大通東 11 丁目	2 3 - 3 1 0 8
北都新聞社士別支局	大通東 13 丁目	2 3 - 0 8 0 1

## 4. 統計情報関連ホームページ

名 称	アドレス (URL)
士別市ポータルサイト 士別市の行財政に関する情報を掲載。	<a href="http://www.city.shibetsu.lg.jp/">http://www.city.shibetsu.lg.jp/</a>
総務省統計局 国勢調査を始めとする各種統計データ、統計関連機関へのリンクを掲載。	<a href="http://www.stat.go.jp/">http://www.stat.go.jp/</a>
政府統計の総合窓口 (e-Stat) 各府省等の統計データを幅広く掲載。	<a href="http://www.e-stat.go.jp/">http://www.e-stat.go.jp/</a>
北海道総合政策部地域行政局統計課 北海道の主要な統計情報、データを掲載。	<a href="http://www.pref.hokkaido.lg.jp/ss/tuk/">http://www.pref.hokkaido.lg.jp/ss/tuk/</a>

# 士 別 市 統 計 書

2008(平成 20)年 版 第 4 号

2009(平成 21)年 3 月 発 行

編集・発行 士別市総務部企画振興室企画課  
士別市東 6 条 4 丁目 1 番地  
TEL (0165) 23-3121 (代)  
FAX (0165) 22-1934