

12. 行 財 政

令和4年度 士別市一般会計科目別決算構成表

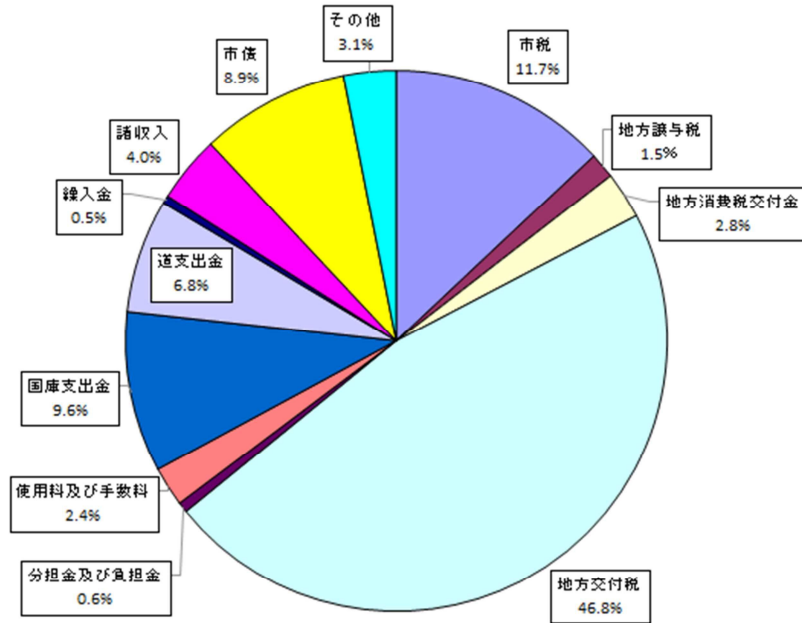

歳入総額 177億8416万4千円

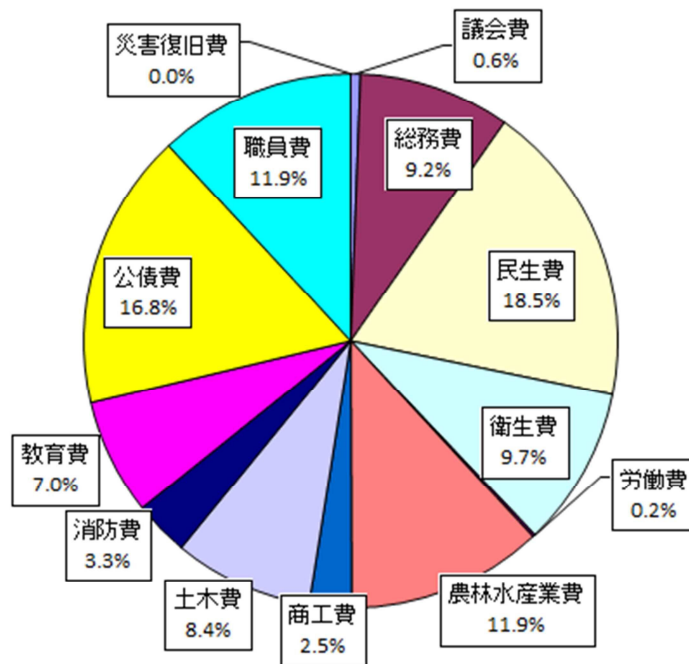

歳出総額 173億5301万2千円

1. 市

(1) 歴代市長名

| 歴代 | 氏名 | 就任年月日 | 退任年月日 | 在職期間 |
|----|---------|--------------|--------------|------|
| 初代 | 田 莉子 進 | 平成 17. 9. 25 | 平成 21. 9. 24 | 4年 |
| 2 | 牧 野 勇 司 | 21. 9. 25 | 25. 9. 24 | 4年 |
| 3 | 牧 野 勇 司 | 25. 9. 25 | 29. 9. 24 | 4年 |
| 4 | 牧 野 勇 司 | 29. 9. 25 | 令和 3. 9. 24 | 4年 |
| 5 | 渡 辺 英 次 | 令和 3. 9. 25 | | |

(2) 歴代副市長名

| 歴代 | 氏名 | 就任年月日 | 退任年月日 | 在職期間 |
|----|-------|---------------|--------------|--------|
| 初代 | 相山 慎二 | 平成 17. 10. 14 | 平成 21. 5. 31 | 3年 7ヵ月 |
| | 瀧上 敬司 | 17. 10. 14 | 21. 9. 30 | 3年11ヵ月 |
| 2 | 相山 佳則 | 21. 10. 13 | 25. 10. 12 | 4年 |
| | 城守 正廣 | 21. 10. 13 | 23. 3. 30 | 1年 5ヵ月 |
| 3 | 相山 佳則 | 25. 10. 13 | 29. 10. 12 | 4年 |
| 4 | 相山 佳則 | 29. 10. 13 | 令和 3. 9. 30 | 3年11ヵ月 |
| 5 | 法邑 和浩 | 令和 3. 10. 13 | | |

注) 平成 19 年 4 月 1 日職名を助役から副市長と変更。

(3) 行政委員会委員数

単位：人

令和 5 年 4 月 1 日現在

| 区分 | 総数 | 教育委員会 | 選挙管理委員会 | 公平委員会 | 監査委員 | 固定資産評価審査委員会 | 農業委員会 |
|-----|----|-------|---------|-------|------|-------------|-------|
| 委員数 | 43 | 4 | 4 | 3 | 2 | 3 | 27 |

(4) 市職員数

単位：人

各年 4 月 1 日現在

| 年次 | 総数 | 市 長 局 | 議 会 局 | 選 挙 管 理 委 員 会 | 監 査 委 員 会 | 農 業 委 員 会 | 教 育 委 員 会 | 病 院 業 | その他 (派遣・休職等) |
|--------|-----|-------|-------|---------------|-----------|-----------|-----------|-------|--------------|
| 令和 元 年 | 468 | 252 | 4 | 1 | 3 | 5 | 48 | 150 | 5 |
| 2 | 457 | 249 | 4 | 1 | 3 | 5 | 44 | 148 | 3 |
| 3 | 443 | 242 | 4 | 1 | 3 | 4 | 43 | 143 | 3 |
| 4 | 448 | 238 | 4 | 1 | 3 | 4 | 43 | 152 | 3 |
| 5 | 447 | 234 | 4 | 1 | 3 | 4 | 45 | 153 | 3 |

注) 上記に再任用職員を含まない。

(5) 市機構図①

士別市行政組織図

令和5(2023)年4月1日現在

市長

副市長

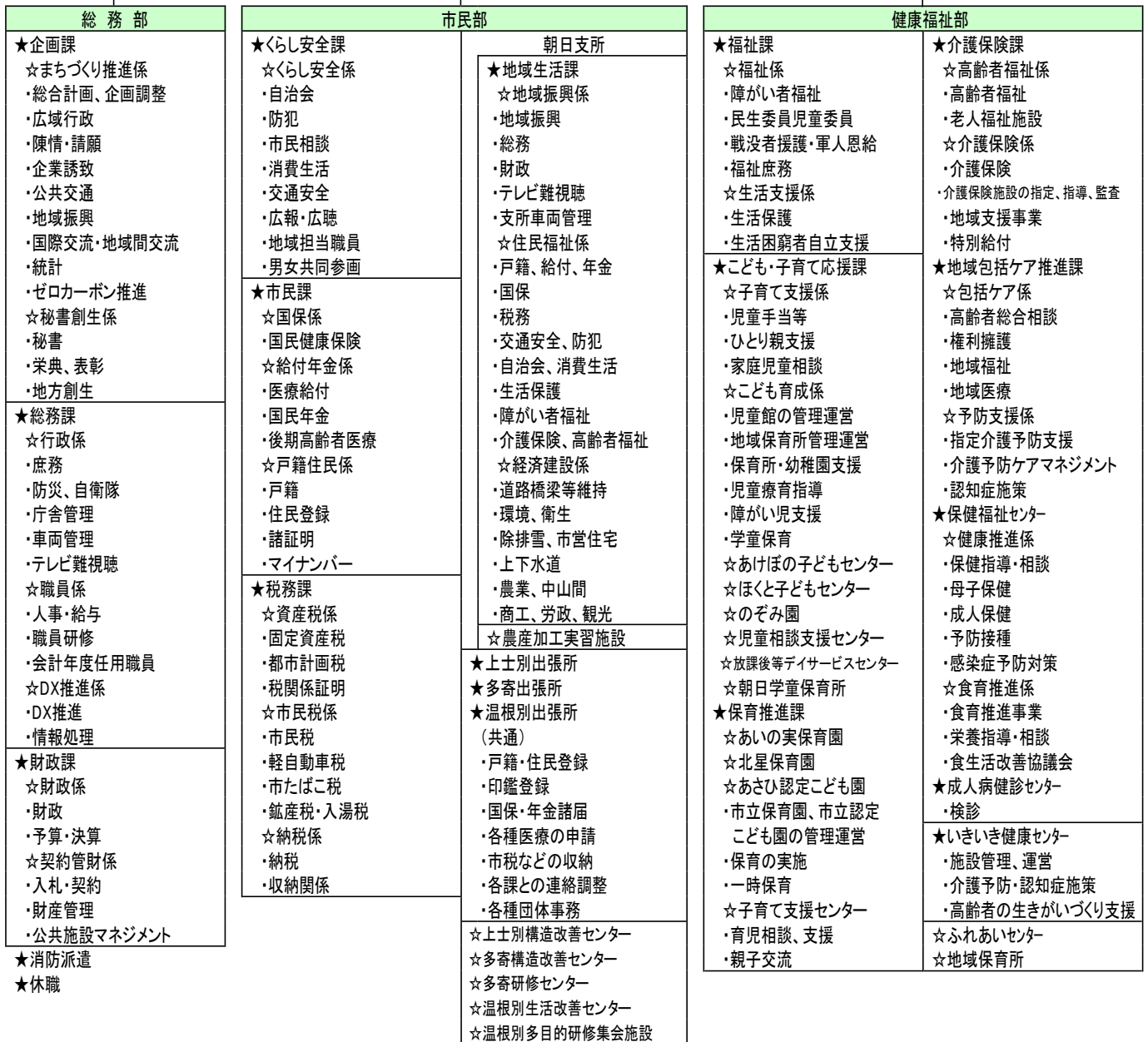

(5) 市機構図②



(5) 市機構図③



(5) 市機構図④

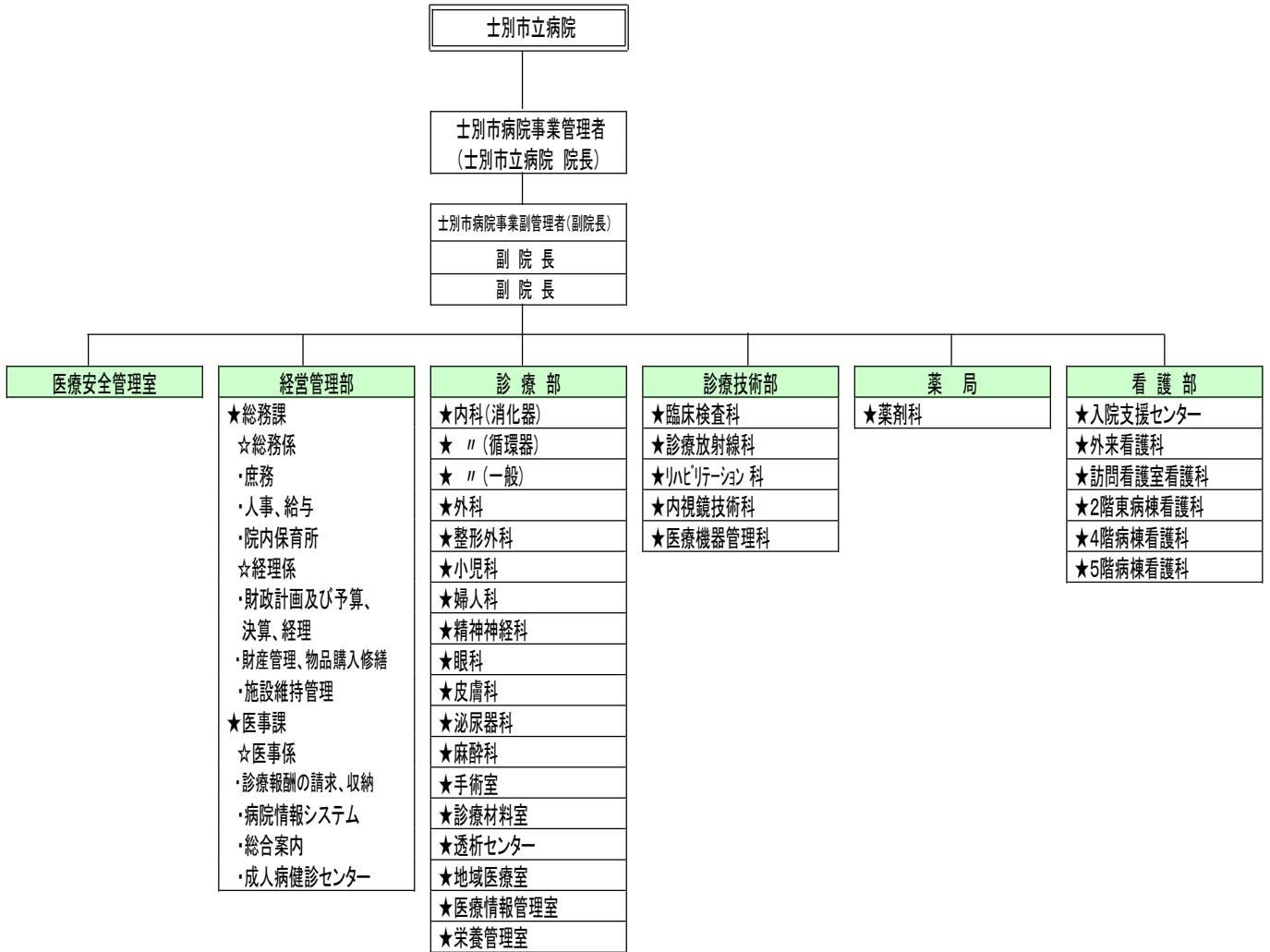

2. 市議会

(1) 市議会議員名簿（議席順）

令和5年12月末現在

| 議席番号 | 氏名 | 会派 | 委員会 | 職業 | 当選回数 |
|------|--------|-------|------------|------|------|
| 1 | 村上 緑一 | 副議長 | 文教厚生常任委員会 | 農業 | 3 |
| 2 | 石川 陽介 | 新生クラブ | 総務産業常任委員会 | 自営業 | 1 |
| 3 | 湊 祐介 | 公生クラブ | 総務産業常任委員会 | 会社員 | 1 |
| 4 | 中山 義隆 | 公生クラブ | ○文教厚生常任委員会 | 会社役員 | 2 |
| 5 | 加納 由美子 | 高志会 | 文教厚生常任委員会 | 無職 | 1 |
| 6 | 奥山 かおり | 民政クラブ | 文教厚生常任委員会 | 会社員 | 2 |
| 7 | 西川 剛 | 民政クラブ | ◎文教厚生常任委員会 | 会社員 | 2 |
| 8 | 佐藤 正 | 日本共産党 | ○総務産業常任委員会 | 無職 | 2 |
| 9 | 真保 誠 | 新生クラブ | ◎総務産業常任委員会 | 会社員 | 2 |
| 10 | 喜多 武彦 | 新生クラブ | 文教厚生常任委員会 | 会社役員 | 3 |
| 11 | 谷 守 | 公生クラブ | 文教厚生常任委員会 | 自営業 | 3 |
| 12 | 大西 陽 | 高志会 | 総務産業常任委員会 | 無職 | 3 |
| 13 | 十河 剛志 | 民政クラブ | 総務産業常任委員会 | 会社員 | 4 |
| 15 | 山居 忠彰 | 議長 | 総務産業常任委員会 | 農業 | 5(7) |

〈資料〉市議会事務局

注) 当選回数（ ）内は旧市町からの通算回数。◎は委員長、○は副委員長。

注) 議席番号14は欠番。

(2) 議会審議の状況

各年中

| 年次 | 開会回数 | 会議日数 | 案 件 | | | | | | | | | | |
|------|------|------|-----|-----|----|----|----|-----|----|----|----|----|-----|
| | | | 総数 | 議案 | 報告 | 請願 | 陳情 | 意見書 | 決議 | 認定 | 諮問 | 調査 | その他 |
| 令和元年 | 5 | 17 | 143 | 113 | 10 | - | - | 10 | - | 9 | 1 | - | - |
| 2 | 8 | 23 | 150 | 106 | 15 | - | - | 10 | 2 | 8 | 2 | - | 7 |
| 3 | 11 | 26 | 185 | 124 | 9 | - | - | 15 | 1 | 8 | 3 | - | 25 |
| 4 | 6 | 22 | 140 | 91 | 13 | - | - | 12 | 1 | 8 | 1 | - | 14 |
| 5 | 11 | 26 | 185 | 132 | 12 | - | - | 10 | 1 | 8 | 1 | - | 21 |

〈資料〉市議会事務局

(3) 歴代議長名

| 歴代 | 氏名 | 就任年月日 | 退任年月日 | 在職期間 |
|------|----------|--------------|---------------|---------|
| 初代 | 西村 喜八郎 | 昭和 29. 7. 1 | 昭和 29. 11. 30 | 5ヵ月 |
| 2 | 田 莉子 政太郎 | 29. 12. 8 | 33. 11. 30 | 4年 |
| 3 | 溝 淵 栄 | 33. 12. 8 | 37. 4. 25 | 3年 5ヵ月 |
| 4 | 久 光 鷹 士 | 37. 4. 25 | 37. 11. 30 | 7ヵ月 |
| 5 | 久 光 鷹 士 | 37. 12. 8 | 41. 11. 30 | 4年 |
| 6 | 久 光 鷹 士 | 41. 12. 9 | 45. 11. 30 | 4年 |
| 7 | 久 光 鷹 士 | 45. 12. 8 | 49. 11. 30 | 4年 |
| 8 | 東 武 | 49. 12. 9 | 53. 11. 30 | 4年 |
| 9 | 東 武 | 53. 12. 5 | 57. 11. 30 | 4年 |
| 10 | 田 中 義 人 | 57. 12. 7 | 61. 10. 28 | 3年 11ヵ月 |
| 11 | 樫 木 実 | 61. 12. 9 | 平成 2. 5. 2 | 3年 5ヵ月 |
| 12 | 折 田 万之丞 | 平成 2. 6. 14 | 2. 11. 30 | 5ヵ月 |
| 13 | 藤 原 高 典 | 2. 12. 10 | 6. 11. 30 | 4年 |
| 14 | 神 山 隆 | 6. 12. 8 | 8. 12. 6 | 2年 |
| 15 | 折 田 万之丞 | 8. 12. 6 | 10. 5. 19 | 1年 6ヵ月 |
| 16 | 西 田 武 夫 | 10. 6. 12 | 10. 11. 30 | 6ヵ月 |
| 17 | 西 田 武 夫 | 10. 12. 8 | 11. 4. 2 | 4ヵ月 |
| 18 | 高 島 榮 一 | 11. 4. 16 | 12. 12. 11 | 1年 8ヵ月 |
| 19 | 木 島 清 | 12. 12. 11 | 14. 11. 30 | 2年 |
| 20 | 西 尾 寿 之 | 14. 12. 9 | 17. 8. 31 | 2年 9ヵ月 |
| 新士別市 | | | | |
| 初代 | 西 尾 寿 之 | 平成 17. 9. 13 | 平成 18. 4. 30 | 8ヵ月 |
| 2 | 岡 田 久 俊 | 18. 5. 11 | 22. 4. 30 | 4年 |
| 3 | 山 居 忠 彰 | 22. 5. 12 | 24. 5. 11 | 2年 |
| 4 | 神 田 壽 昭 | 24. 5. 11 | 26. 4. 30 | 2年 |
| 5 | 丹 正 臣 | 26. 5. 15 | 30. 4. 30 | 4年 |
| 6 | 松ヶ平 哲 幸 | 30. 5. 15 | 令和 3. 5. 21 | 3年 |
| 7 | 遠 山 昭 二 | 令和 3. 5. 21 | 4. 4. 30 | 1年 |
| 8 | 井 上 久 嗣 | 4. 5. 16 | 5. 5. 15 | 1年 |
| 9 | 山 居 忠 彰 | 5. 5. 9 | | |

(4) 歴代副議長名

| 歴代 | 氏名 | 就任年月日 | 退任年月日 | 在職期間 |
|------|---------|--------------|---------------|--------|
| 初代 | 近 藤 航 三 | 昭和 29. 7. 1 | 昭和 29. 11. 30 | 5ヵ月 |
| 2 | 赤 岡 正 夫 | 29. 12. 8 | 33. 11. 30 | 4年 |
| 3 | 木 島 金之助 | 33. 12. 8 | 37. 11. 30 | 4年 |
| 4 | 福 岡 三 郎 | 37. 12. 8 | 41. 11. 30 | 4年 |
| 5 | 興 水 七 郎 | 41. 12. 9 | 45. 11. 30 | 4年 |
| 6 | 東 武 | 45. 12. 8 | 49. 11. 30 | 4年 |
| 7 | 折 田 万之丞 | 49. 12. 9 | 53. 11. 30 | 4年 |
| 8 | 寺 島 浩 | 53. 12. 6 | 57. 11. 30 | 4年 |
| 9 | 樫 木 実 | 57. 12. 7 | 61. 11. 30 | 4年 |
| 10 | 西 田 武 夫 | 61. 12. 9 | 平成 2. 11. 30 | 4年 |
| 11 | 鹿 又 義 一 | 平成 2. 12. 10 | 6. 11. 30 | 4年 |
| 12 | 靄 健 一 | 6. 12. 8 | 8. 12. 6 | 2年 |
| 13 | 斉 藤 昇 | 8. 12. 6 | 10. 11. 30 | 2年 |
| 14 | 阿 部 豊 吉 | 10. 12. 8 | 12. 12. 11 | 2年 |
| 15 | 富 長 俊 麿 | 12. 12. 11 | 14. 11. 30 | 2年 |
| 16 | 牧 野 勇 司 | 14. 12. 9 | 17. 8. 31 | 2年 9ヵ月 |
| 新士別市 | | | | |
| 初代 | 牧 野 勇 司 | 平成 17. 9. 13 | 平成 18. 4. 30 | 8ヵ月 |
| 2 | 山 居 忠 彰 | 18. 5. 11 | 20. 5. 13 | 2年 |
| 3 | 池 田 亨 | 20. 5. 13 | 22. 4. 30 | 2年 |
| 4 | 遠 山 昭 二 | 22. 5. 12 | 24. 5. 11 | 2年 |
| 5 | 岡 崎 治 夫 | 24. 5. 11 | 26. 4. 30 | 2年 |
| 6 | 谷 口 隆 徳 | 26. 5. 15 | 30. 4. 30 | 4年 |
| 7 | 井 上 久 嗣 | 30. 5. 15 | 令和 4. 4. 30 | 4年 |
| 8 | 村 上 緑 一 | 令和 4. 5. 16 | | |

〈資料〉市議会事務局

3. 選挙

(1) 選挙人名簿定時登録者数

各年9月1日現在

| 年次 | 登録者数 | | |
|------|--------|-------|-------|
| | 総数 | 男 | 女 |
| 令和元年 | 16,418 | 7,642 | 8,776 |
| 2 | 16,101 | 7,491 | 8,610 |
| 3 | 15,778 | 7,385 | 8,393 |
| 4 | 15,442 | 7,229 | 8,213 |
| 5 | 15,129 | 7,110 | 8,019 |

〈資料〉市選挙管理委員会

(2) 投票区分別登録者数（定時登録時）

令和5年9月1日現在

| 投票区名 | 投票所 | 登録者数 | | |
|-------|-------------|--------|-------|-------|
| | | 総数 | 男 | 女 |
| | | 15,129 | 7,110 | 8,019 |
| 第1投票区 | 士別小学校 | 3,104 | 1,452 | 1,652 |
| 2 | 総合体育館 | 1,837 | 843 | 994 |
| 3 | 士別南小学校 | 3,425 | 1,627 | 1,798 |
| 4 | 観月自治会館 | 2,448 | 1,158 | 1,290 |
| 5 | 東山団地集会所 | 1,056 | 470 | 586 |
| 6 | 下士別自治会館 | 218 | 104 | 114 |
| 7 | 武徳自治会館 | 212 | 107 | 105 |
| 8 | 中士別自治会館 | 270 | 134 | 136 |
| 9 | 川西地区農業活性化施設 | 75 | 33 | 42 |
| 10 | 上士別構造改善センター | 609 | 288 | 321 |
| 11 | 多寄研修センター | 568 | 270 | 298 |
| 12 | 中多寄総合会館 | 123 | 63 | 60 |
| 13 | 温根別出張所 | 214 | 104 | 110 |
| 14 | 朝日支所 | 970 | 457 | 513 |

〈資料〉市選挙管理委員会

注) 第8投票区を中士別小学校から中士別自治会館に変更（平成30年）

(3) 主要選挙投票状況

| 選挙名 | 執行年月日 | 当日有権者数 | | | 投票者数 | | | 投票率 % |
|--------------|--------------------|--------|-------|--------|--------|-------|-------|----------|
| | | 総数 | 男 | 女 | 総数 | 男 | 女 | |
| 衆議院議員総選挙小選挙区 | 17. 9. 11 | 20,091 | 9,365 | 10,726 | 15,793 | 7,358 | 8,435 | 78.61 |
| 衆議院議員総選挙比例代表 | 17. 9. 11 | 20,116 | 9,375 | 10,741 | 15,796 | 7,360 | 8,436 | 78.52 |
| 士別市長選挙 | 17. 9. 25 | 無 投 票 | | | | | | |
| 士別市議会議員選挙 | 第1選挙区 18. 4. 16 | 17,978 | 8,374 | 9,604 | 14,324 | 6,531 | 7,793 | 79.68 |
| | 第2選挙区 18. 4. 16 | 1,595 | 741 | 854 | 1,487 | 689 | 798 | 93.23 |
| 北海道知事選挙 | 19. 4. 8 | 19,405 | 9,019 | 10,386 | 14,281 | 6,706 | 7,575 | 73.59 |
| 北海道議会議員選挙 | 19. 4. 8 | 19,392 | 9,011 | 10,381 | 14,250 | 6,688 | 7,562 | 73.48 |
| 参議院議員(比例区)選挙 | 19. 7. 29 | 19,781 | 9,221 | 10,560 | 13,075 | 6,262 | 9,813 | 66.10 |
| 参議院議員(選挙区)選挙 | 19. 7. 29 | 19,781 | 9,221 | 10,560 | 13,076 | 6,263 | 9,813 | 66.10 |
| 衆議院議員総選挙小選挙区 | 21. 8. 31 | 19,033 | 8,805 | 10,228 | 15,088 | 7,101 | 7,987 | 79.27 |
| 衆議院議員総選挙比例代表 | 21. 8. 31 | 19,033 | 8,805 | 10,228 | 15,087 | 7,101 | 7,986 | 79.27 |
| 士別市長選挙 | 21. 9. 13 | 18,874 | 8,740 | 10,134 | 15,424 | 7,053 | 8,371 | 81.72 |
| 士別市議会議員補欠選挙 | 21. 9. 13 | 無 投 票 | | | | | | |
| 士別市議会議員選挙 | 22. 4. 11 | 18,552 | 8,565 | 9,987 | 14,203 | 6,506 | 7,697 | 76.56 |
| 参議院議員(選挙区)選挙 | 22. 7. 11 | 18,883 | 8,743 | 10,140 | 11,662 | 5,634 | 6,028 | 61.76 |
| 参議院議員(比例区)選挙 | 22. 7. 11 | 18,883 | 8,743 | 10,140 | 11,662 | 5,634 | 6,028 | 61.76 |
| 北海道知事選挙 | 23. 4. 10 | 18,329 | 8,464 | 9,865 | 10,868 | 5,203 | 5,665 | 59.29 |
| 衆議院議員総選挙比例代表 | 24. 12. 16 | 18,212 | 8,431 | 9,781 | 11,870 | 5,682 | 6,188 | 65.18 |
| 参議院議員(選挙区)選挙 | 25. 7. 21 | 18,230 | 8,460 | 9,770 | 10,877 | 5,253 | 5,624 | 59.67 |
| 参議院議員(比例区)選挙 | 25. 7. 21 | 18,230 | 8,460 | 9,770 | 10,877 | 5,253 | 5,624 | 59.67 |
| 士別市長選挙 | 25. 9. 8 | 無 投 票 | | | | | | |
| 士別市議会議員選挙 | 26. 4. 13 | 17,511 | 8,077 | 9,434 | 12,886 | 5,946 | 6,940 | 73.59 |
| 衆議院議員総選挙小選挙区 | 26. 12. 14 | 17,638 | 8,192 | 9,446 | 11,540 | 5,534 | 6,006 | 65.43 |
| 衆議院議員総選挙比例代表 | 26. 12. 14 | 17,638 | 8,192 | 9,446 | 11,539 | 5,534 | 6,005 | 65.42 |
| 北海道知事選挙 | 27. 4. 12 | 17,299 | 8,024 | 9,275 | 11,019 | 5,266 | 5,753 | 63.70 |
| 参議院議員(選挙区)選挙 | 28. 7. 10 | 17,478 | 8,139 | 9,339 | 10,727 | 5,114 | 5,613 | 61.37 |
| 士別市長選挙 | 29. 9. 10 | 無 投 票 | | | | | | |
| 衆議院議員総選挙小選挙区 | 29. 10. 22 | 16,993 | 7,926 | 9,067 | 11,356 | 5,411 | 5,945 | 66.83 |
| 衆議院議員総選挙比例代表 | 29. 10. 22 | 16,993 | 7,926 | 9,067 | 11,356 | 5,411 | 5,945 | 66.83 |
| 士別市議会議員選挙 | 30. 4. 15 | 16,542 | 7,678 | 8,864 | 11,380 | 5,236 | 6,144 | 68.79 |
| 北海道知事選挙 | 31. 4. 7 | 16,372 | 7,626 | 8,746 | 10,681 | 5,033 | 5,648 | 65.24 |
| 参議院議員(選挙区)選挙 | 令和 元. 7. 21 | 16,598 | 7,745 | 8,853 | 9,761 | 4,652 | 5,109 | 58.81 |
| 参議院議員(比例区)選挙 | 元. 7. 21 | 16,598 | 7,745 | 8,853 | 9,758 | 4,650 | 5,108 | 58.79 |
| 士別市長選挙 | 令和 3. 9. 12 | 15,653 | 7,319 | 8,334 | 11,049 | 5,174 | 5,875 | 70.59 |
| 衆議院議員総選挙小選挙区 | 令和 3. 10. 31 | 15,737 | 7,357 | 8,380 | 9,818 | 4,782 | 5,036 | 62.39 |
| 衆議院議員総選挙比例代表 | 令和 3. 10. 31 | 15,737 | 7,357 | 8,380 | 9,818 | 4,782 | 5,036 | 62.39 |
| 士別市議会議員選挙 | 令和 4. 4. 17 | 15,272 | 7,109 | 8,163 | 10,379 | 4,808 | 5,571 | 67.96 |
| 参議院議員(選挙区)選挙 | 令和 4. 7. 10 | 15,534 | 7,259 | 8,275 | 8,857 | 4,282 | 4,575 | 57.02 |
| 参議院議員(比例区)選挙 | 令和 4. 7. 10 | 15,534 | 7,259 | 8,275 | 8,857 | 4,282 | 4,575 | 57.02 |
| 北海道知事選挙 | 令和 5. 4. 9 | 15,016 | 7,009 | 8,007 | 9,487 | 4,485 | 5,002 | 63.18 |
| 北海道議会議員選挙 | 令和 5. 4. 9 | 15,011 | 7,006 | 8,005 | 9,411 | 4,454 | 4,957 | 62.69 |

〈資料〉市選挙管理委員会

4. 財政

(1) 各会計決算の推移

単位：千円

(ア) 歳入

| 区 分 | 平成30年度 | 令和元年度 | 令和2年度 | 令和3年度 | 令和4年度 |
|-----------------|------------|------------|------------|------------|------------|
| 総 額 | 28,682,246 | 29,606,935 | 29,531,859 | 30,471,805 | 28,719,951 |
| 一 般 会 計 | 17,682,398 | 18,683,031 | 19,063,808 | 17,975,460 | 17,784,164 |
| 特 別 会 計 | 6,370,253 | 6,348,872 | 6,111,632 | 7,979,000 | 6,058,552 |
| 診 療 施 設 | - | - | - | - | - |
| 簡 易 水 道 事 業 | - | - | - | - | - |
| 公 共 下 水 道 事 業 | 901,867 | 1,036,829 | 897,297 | 691,625 | 979,660 |
| 工 業 用 水 道 事 業 | - | - | - | - | - |
| 国 民 健 康 保 険 事 業 | 2,519,415 | 2,396,803 | 2,220,322 | 2,276,528 | 2,115,721 |
| 老 人 保 険 | - | - | - | - | - |
| 後 期 高 齢 者 医 療 | 324,107 | 331,401 | 356,058 | 358,195 | 370,446 |
| 介 護 保 険 事 業 | 2,262,488 | 2,296,229 | 2,347,012 | 2,369,625 | 2,365,629 |
| 介 護 サ ー ビ ス 事 業 | - | - | - | - | - |
| 農 業 集 落 排 水 事 業 | 358,144 | 287,610 | 290,943 | 2,283,027 | 227,096 |
| 地 方 卸 売 市 場 事 業 | 4,232 | - | - | - | - |
| 企 業 会 計 | 4,629,595 | 4,575,032 | 4,356,419 | 4,517,345 | 4,877,235 |
| 水 道 事 業 | 927,958 | 916,956 | 750,327 | 788,669 | 756,018 |
| 病 院 事 業 | 3,701,637 | 3,658,076 | 3,606,092 | 3,728,676 | 4,121,217 |

単位：千円

(イ) 歳出

| 区 分 | 平成30年度 | 令和元年度 | 令和2年度 | 令和3年度 | 令和4年度 |
|-----------------|------------|------------|------------|------------|------------|
| 総 額 | 28,502,742 | 29,679,133 | 29,571,040 | 27,796,932 | 28,570,574 |
| 一 般 会 計 | 17,644,897 | 18,665,321 | 19,011,268 | 17,273,767 | 17,353,012 |
| 特 別 会 計 | 6,216,573 | 6,258,750 | 6,042,899 | 5,883,828 | 5,994,788 |
| 診 療 施 設 | - | - | - | - | - |
| 簡 易 水 道 事 業 | - | - | - | - | - |
| 公 共 下 水 道 事 業 | 901,767 | 1,036,829 | 897,297 | 691,425 | 979,460 |
| 工 業 用 水 道 事 業 | - | - | - | - | - |
| 国 民 健 康 保 険 事 業 | 2,429,144 | 2,351,267 | 2,178,530 | 2,223,781 | 2,113,213 |
| 老 人 保 険 | - | - | - | - | - |
| 後 期 高 齢 者 医 療 | 323,697 | 330,834 | 355,321 | 357,481 | 370,412 |
| 介 護 保 険 事 業 | 2,199,764 | 2,252,210 | 2,320,908 | 2,328,114 | 2,304,607 |
| 介 護 サ ー ビ ス 事 業 | - | - | - | - | - |
| 農 業 集 落 排 水 事 業 | 357,969 | 287,610 | 290,843 | 283,027 | 227,096 |
| 地 方 卸 売 市 場 事 業 | 4,232 | - | - | - | - |
| 企 業 会 計 | 4,641,272 | 4,755,062 | 4,516,873 | 4,639,337 | 5,222,774 |
| 水 道 事 業 | 1,092,956 | 1,114,324 | 902,688 | 987,159 | 937,940 |
| 病 院 事 業 | 3,548,316 | 3,640,738 | 3,614,185 | 3,652,178 | 4,284,834 |

〈資料〉市財政課

(2) 一般会計科目別決算の状況

単位：千円

(ア) 歳 入

| 区 分 | | 平成30年度 | | 令和元年度 | |
|-----|-----------------------|------------|--------|------------|--------|
| | | 決算額 | 構成比(%) | 決算額 | 構成比(%) |
| 総 額 | | 17,682,398 | 100.0 | 18,683,031 | 100.0 |
| 1 | 市 税 | 2,297,081 | 13.0 | 2,267,164 | 12.1 |
| 2 | 地 方 譲 与 税 | 248,571 | 1.4 | 257,779 | 1.4 |
| 3 | 利 子 割 交 付 金 | 2,927 | 0.0 | 1,461 | 0.0 |
| 4 | 配 当 割 交 付 金 | 3,946 | 0.0 | 4,760 | 0.0 |
| 5 | 株 式 等 譲 渡 所 得 割 交 付 金 | 3,410 | 0.0 | 3,097 | 0.0 |
| 6 | 法 人 事 業 税 交 付 金 | 0 | 0.0 | 0 | 0.0 |
| 7 | 地 方 消 費 税 交 付 金 | 410,696 | 2.3 | 388,554 | 2.1 |
| 8 | ゴ ル フ 場 利 用 税 交 付 金 | 1,212 | 0.0 | 1,228 | 0.0 |
| 9 | 自 動 車 取 得 税 交 付 金 | 55,419 | 0.3 | 27,463 | 0.1 |
| 10 | 環 境 性 能 割 交 付 金 | | 0.0 | 7,931 | 0.0 |
| 11 | 地 方 特 例 交 付 金 | 5,542 | 0.0 | 35,341 | 0.2 |
| 12 | 地 方 交 付 税 | 7,210,706 | 40.8 | 7,334,513 | 39.3 |
| 13 | 交 通 安 全 対 策 特 別 交 付 金 | 2,456 | 0.0 | 2,243 | 0.0 |
| 14 | 分 担 金 及 び 負 担 金 | 155,898 | 0.9 | 109,213 | 0.6 |
| 15 | 使 用 料 及 び 手 数 料 | 377,810 | 2.1 | 422,492 | 2.3 |
| 16 | 国 庫 支 出 金 | 1,144,980 | 6.5 | 1,068,038 | 5.7 |
| 17 | 道 支 出 金 | 1,255,556 | 7.1 | 1,618,794 | 8.7 |
| 18 | 財 産 収 入 | 59,173 | 0.3 | 82,772 | 0.4 |
| 19 | 寄 附 金 | 43,153 | 0.2 | 66,840 | 0.4 |
| 20 | 繰 入 金 | 502,427 | 2.8 | 974,885 | 5.2 |
| 21 | 繰 越 金 | 14,509 | 0.1 | 31,501 | 0.2 |
| 22 | 諸 収 入 | 858,126 | 4.9 | 691,662 | 3.7 |
| 23 | 市 債 | 3,028,800 | 17.1 | 3,285,300 | 17.6 |

※令和元年度より環境性能割交付金を、令和2年度より法人事業税交付金を新設。

単位：千円

(イ) 歳 出

| 区 分 | | 平成30年度 | | 令和元年度 | |
|-----|-------------|------------|--------|------------|--------|
| | | 決算額 | 構成比(%) | 決算額 | 構成比(%) |
| 総 額 | | 17,644,897 | 100.0 | 18,665,321 | 100.0 |
| 1 | 議 会 費 | 119,907 | 0.7 | 161,182 | 0.9 |
| 2 | 総 務 費 | 1,750,247 | 9.9 | 2,438,362 | 13.1 |
| 3 | 民 生 費 | 3,580,613 | 20.3 | 3,323,677 | 17.8 |
| 4 | 衛 生 費 | 1,969,607 | 11.2 | 1,800,413 | 9.6 |
| 5 | 労 働 費 | 39,473 | 0.2 | 29,346 | 0.2 |
| 6 | 農 林 水 産 業 費 | 1,306,751 | 7.4 | 1,584,820 | 8.5 |
| 7 | 商 工 費 | 483,671 | 2.7 | 741,803 | 4.0 |
| 8 | 土 木 費 | 1,605,295 | 9.1 | 1,434,899 | 7.7 |
| 9 | 消 防 費 | 853,961 | 4.8 | 1,253,255 | 6.7 |
| 10 | 教 育 費 | 1,397,441 | 7.9 | 1,191,165 | 6.4 |
| 11 | 公 債 費 | 2,159,637 | 12.2 | 2,412,008 | 12.9 |
| 12 | 職 員 費 | 2,329,607 | 13.2 | 2,294,391 | 12.3 |
| 13 | 災 害 復 旧 費 | 48,687 | 0.3 | 0 | 0.0 |

(つづき)

単位：千円

(ア) 歳 入

| 区 分 | | 令和2年度 | | 令和3年度 | | 令和4年度 | |
|-----|-----------------|------------|--------|------------|--------|------------|--------|
| | | 決算額 | 構成比(%) | 決算額 | 構成比(%) | 決算額 | 構成比(%) |
| 総 額 | | 19,063,808 | 100.0 | 17,975,460 | 100.0 | 17,784,164 | 100.0 |
| 1 | 市 税 | 2,238,767 | 11.7 | 2,176,379 | 11.4 | 2,315,891 | 12.9 |
| 2 | 地 方 譲 与 税 | 268,651 | 1.4 | 267,695 | 1.4 | 270,257 | 1.5 |
| 3 | 利 子 割 交 付 金 | 1,706 | 0.0 | 1,236 | 0.0 | 772 | 0.0 |
| 4 | 配 当 割 交 付 金 | 4,120 | 0.0 | 6,317 | 0.0 | 5,647 | 0.0 |
| 5 | 株式等譲渡所得割交付金 | 5,004 | 0.0 | 7,686 | 0.0 | 4,556 | 0.0 |
| 6 | 法 人 事 業 税 交 付 金 | 20,285 | 0.1 | 36,682 | 0.2 | 40,273 | 0.2 |
| 7 | 地 方 消 費 税 交 付 金 | 471,509 | 2.5 | 504,141 | 2.6 | 499,219 | 2.8 |
| 8 | ゴルフ場利用税交付金 | 1,160 | 0.0 | 1,133 | 0.0 | 1,037 | 0.0 |
| 9 | 自動車取得税交付金 | 0 | 0.0 | 0 | 0.0 | 0 | 0.0 |
| 10 | 環 境 性 能 割 交 付 金 | 17,197 | 0.1 | 17,248 | 0.1 | 22,030 | 0.1 |
| 11 | 地 方 特 例 交 付 金 | 14,111 | 0.1 | 41,336 | 0.2 | 9,040 | 0.1 |
| 12 | 地 方 交 付 税 | 7,726,702 | 40.5 | 8,254,535 | 43.3 | 8,323,022 | 46.3 |
| 13 | 交通安全対策特別交付金 | 2,591 | 0.0 | 2,496 | 0.0 | 2,224 | 0.0 |
| 14 | 分 担 金 及 び 負 担 金 | 92,976 | 0.5 | 92,395 | 0.5 | 110,144 | 0.6 |
| 15 | 使 用 料 及 び 手 数 料 | 435,984 | 2.3 | 432,630 | 2.3 | 421,011 | 2.3 |
| 16 | 国 庫 支 出 金 | 3,528,120 | 18.5 | 2,244,373 | 11.8 | 1,708,723 | 9.5 |
| 17 | 道 支 出 金 | 1,590,238 | 8.3 | 1,227,142 | 6.4 | 1,205,884 | 6.7 |
| 18 | 財 産 収 入 | 39,092 | 0.2 | 67,203 | 0.4 | 44,730 | 0.2 |
| 19 | 寄 附 金 | 120,431 | 0.6 | 89,131 | 0.5 | 75,111 | 0.4 |
| 20 | 繰 入 金 | 299,622 | 1.6 | 77,667 | 0.4 | 84,772 | 0.5 |
| 21 | 繰 越 金 | 12,709 | 0.1 | 31,540 | 0.2 | 351,693 | 2.0 |
| 22 | 諸 収 入 | 750,390 | 3.9 | 820,038 | 4.3 | 707,728 | 3.9 |
| 23 | 市 債 | 1,422,443 | 7.5 | 1,576,457 | 8.3 | 1,580,400 | 8.8 |

単位：千円

(イ) 歳 出

| 区 分 | | 令和2年度 | | 令和3年度 | | 令和4年度 | |
|-----|-------------|------------|--------|------------|--------|------------|--------|
| | | 決算額 | 構成比(%) | 決算額 | 構成比(%) | 決算額 | 構成比(%) |
| 総 額 | | 19,011,268 | 100.0 | 17,273,767 | 100.0 | 17,353,012 | 100.0 |
| 1 | 議 会 費 | 121,236 | 0.6 | 108,963 | 0.6 | 99,800 | 0.6 |
| 2 | 総 務 費 | 3,664,755 | 19.3 | 2,644,478 | 13.9 | 1,589,698 | 9.2 |
| 3 | 民 生 費 | 3,310,577 | 17.4 | 3,258,124 | 17.1 | 3,203,092 | 18.5 |
| 4 | 衛 生 費 | 1,564,144 | 8.2 | 1,691,617 | 8.9 | 1,687,859 | 9.8 |
| 5 | 労 働 費 | 28,265 | 0.1 | 27,600 | 0.1 | 28,944 | 0.2 |
| 6 | 農 林 水 産 業 費 | 1,519,622 | 8.0 | 1,268,061 | 6.7 | 2,058,328 | 11.9 |
| 7 | 商 工 費 | 690,662 | 3.6 | 448,994 | 2.4 | 442,189 | 2.6 |
| 8 | 土 木 費 | 1,471,224 | 7.7 | 1,349,153 | 7.1 | 1,461,549 | 8.5 |
| 9 | 消 防 費 | 615,365 | 3.2 | 745,594 | 3.9 | 578,017 | 3.3 |
| 10 | 教 育 費 | 1,110,436 | 5.8 | 940,260 | 4.9 | 1,223,296 | 7.1 |
| 11 | 公 債 費 | 2,720,414 | 14.3 | 2,754,030 | 14.5 | 2,910,375 | 16.8 |
| 12 | 職 員 費 | 2,194,568 | 11.5 | 2,036,893 | 10.7 | 2,069,865 | 12.0 |
| 13 | 災 害 復 旧 費 | 0 | 0.0 | 0 | 0.0 | 0 | 0.0 |

〈資料〉市財政課

(3) 一般会計予算と決算の推移

単位：千円

| 年 度 | 最終予算額 | | | 決 算 額 | | |
|---------|------------|---------------------|-------------|------------|------------|-----------|
| | 総 額 | 対30年度比 (30年=1.0) | 市民1人 当たり | 歳 入 | 歳 出 | 形式収支 |
| 昭和 48 年 | 3,203,062 | 7.3 | 99.1 | 3,143,193 | 2,987,321 | 155,872 |
| 49 | 4,218,492 | 9.7 | 133.4 | 4,307,778 | 4,156,154 | 151,624 |
| 50 | 4,828,544 | 11.1 | 154.7 | 4,793,866 | 4,700,317 | 93,549 |
| 51 | 5,658,453 | 13.0 | 183.2 | 5,723,912 | 5,436,703 | 287,209 |
| 52 | 6,475,521 | 14.8 | 211.6 | 6,663,888 | 6,290,183 | 373,705 |
| 53 | 7,912,104 | 18.1 | 260.0 | 8,018,911 | 7,723,349 | 295,562 |
| 54 | 9,020,529 | 20.7 | 299.1 | 8,926,447 | 8,780,700 | 145,747 |
| 55 | 9,176,758 | 21.0 | 306.4 | 8,915,618 | 8,906,986 | 8,632 |
| 56 | 9,543,602 | 21.9 | 320.7 | 9,187,497 | 9,313,965 | △ 126,468 |
| 57 | 9,277,571 | 21.3 | 315.4 | 9,290,752 | 9,117,657 | 173,095 |
| 58 | 8,890,122 | 20.4 | 306.0 | 8,982,732 | 8,715,163 | 267,569 |
| 59 | 8,902,365 | 20.4 | 310.1 | 8,961,709 | 8,706,667 | 255,042 |
| 60 | 9,941,375 | 22.8 | 350.9 | 10,029,157 | 9,739,706 | 289,451 |
| 61 | 9,813,294 | 22.5 | 351.2 | 9,972,784 | 9,644,716 | 328,068 |
| 62 | 11,150,511 | 25.6 | 404.5 | 11,318,568 | 10,957,269 | 361,299 |
| 63 | 11,097,860 | 25.4 | 406.5 | 11,113,530 | 10,873,400 | 240,130 |
| 平成 元 年 | 12,400,820 | 28.4 | 462.2 | 12,532,040 | 12,276,971 | 255,069 |
| 2 | 13,752,327 | 31.5 | 519.9 | 13,788,818 | 13,598,418 | 190,400 |
| 3 | 15,438,108 | 35.4 | 594.0 | 15,455,972 | 15,242,880 | 213,092 |
| 4 | 15,354,561 | 35.2 | 597.1 | 15,348,861 | 15,121,158 | 227,703 |
| 5 | 17,312,227 | 39.7 | 683.2 | 17,070,452 | 16,839,999 | 230,453 |
| 6 | 15,964,427 | 36.6 | 638.8 | 15,857,640 | 15,588,603 | 269,037 |
| 7 | 18,680,806 | 42.8 | 752.6 | 18,316,937 | 17,928,252 | 388,383 |
| 8 | 18,768,995 | 43.0 | 767.1 | 18,570,585 | 18,285,252 | 285,333 |
| 9 | 17,925,062 | 41.1 | 737.2 | 17,744,968 | 17,386,657 | 358,311 |
| 10 | 17,996,284 | 41.3 | 746.0 | 16,899,135 | 16,445,479 | 453,656 |
| 11 | 18,285,510 | 41.9 | 761.8 | 16,738,629 | 16,205,237 | 533,392 |
| 12 | 18,376,852 | 42.1 | 777.1 | 17,721,029 | 17,116,182 | 604,847 |
| 13 | 18,211,063 | 41.8 | 779.2 | 17,339,872 | 17,070,582 | 269,290 |
| 14 | 18,393,504 | 42.2 | 793.5 | 18,143,430 | 17,871,490 | 271,940 |
| 15 士別 | 15,662,906 | 35.9 | 696.3 | 15,527,701 | 15,276,882 | 250,819 |
| 朝日 | 3,019,163 | 57.0 | 1,580.7 | 3,024,559 | 2,948,209 | 76,350 |
| 16 士別 | 14,854,109 | 34.1 | 660.4 | 14,536,548 | 14,298,004 | 238,544 |
| 朝日 | 2,767,427 | 52.2 | 1,479.9 | 2,772,371 | 2,665,123 | 107,248 |
| 17 | 16,844,312 | 34.4 | 702.3 | 16,286,474 | 16,027,964 | 258,512 |
| 18 | 16,994,057 | 34.7 | 719.0 | 17,104,544 | 16,701,657 | 402,887 |
| 19 | 15,563,236 | 31.8 | 669.0 | 15,714,353 | 15,099,414 | 614,939 |
| 20 | 17,632,506 | 36.1 | 772.5 | 16,824,736 | 16,309,479 | 515,257 |
| 21 | 18,015,891 | 36.8 | 799.4 | 17,124,171 | 16,585,332 | 538,839 |
| 22 | 18,018,415 | 36.8 | 827.0 | 18,044,292 | 17,148,374 | 895,918 |
| 23 | 17,184,186 | 35.1 | 788.1 | 16,547,942 | 15,934,873 | 613,069 |
| 24 | 18,073,933 | 37.0 | 840.1 | 17,382,905 | 16,801,888 | 581,017 |
| 25 | 17,259,228 | 35.3 | 814.9 | 16,769,871 | 16,421,839 | 348,032 |
| 26 | 18,734,740 | 38.3 | 902.7 | 18,102,434 | 17,803,777 | 298,657 |
| 27 | 19,883,705 | 40.7 | 979.8 | 18,973,656 | 18,555,273 | 418,383 |
| 28 | 20,198,375 | 41.3 | 1,020.4 | 19,824,359 | 19,457,165 | 367,194 |
| 29 | 17,541,078 | 35.9 | 903.7 | 16,933,474 | 16,911,965 | 21,509 |
| 30 | 18,149,487 | 37.1 | 953.6 | 17,682,398 | 17,644,897 | 37,501 |
| 令和 元 年 | 19,644,632 | 40.2 | 1,053.2 | 18,683,031 | 18,665,321 | 17,710 |
| 2 | 20,395,616 | 41.7 | 1,119.7 | 19,063,808 | 19,011,268 | 52,540 |
| 3 | 17,939,948 | 36.7 | 1,009.2 | 17,975,460 | 17,273,767 | 701,693 |
| 4 | 18,133,866 | 37.1 | 1,042.1 | 17,784,164 | 17,353,012 | 431,152 |

〈資料〉市財政課

注) 市民1人当たりの基礎人口は、住民基本台帳（各年9月末）を用いた。

(4) 年度別市税決算額の推移

単位：千円

| 科 目 | 平成30年度 | | 令和元年度 | | 令和2年度 | |
|-------------|-----------|-------------|-----------|-------------|-----------|-------------|
| | 決算額 | 前年度比 (%) | 決算額 | 前年度比 (%) | 決算額 | 前年度比 (%) |
| 総 額 | 2,297,081 | 101.1238572 | 2,267,164 | 98.7 | 2,238,767 | 98.7 |
| 1 市 民 税 | 1,036,637 | 104.6438994 | 996,294 | 96.1 | 962,957 | 96.7 |
| ① 個 人 | 797,712 | 101.0574322 | 768,262 | 96.3 | 786,727 | 102.4 |
| ② 法 人 | 235,884 | 117.1989586 | 228,032 | 96.7 | 176,230 | 77.3 |
| 2 固 定 資 産 税 | 949,241 | 98.99383557 | 956,227 | 100.7 | 964,251 | 100.8 |
| ① 純固定資産税 | 895,182 | 98.79342026 | 903,738 | 101.0 | 913,390 | 101.1 |
| ② 交納付金 | 54,058 | 102.4330163 | 52,489 | 97.1 | 50,861 | 96.9 |
| 3 軽自動車税 | 52,191 | 100.3827512 | 52,998 | 101.5 | 55,431 | 104.6 |
| 4 市たばこ税 | 163,535 | 96.34667955 | 163,592 | 100.0 | 154,722 | 94.6 |
| 5 鉱 産 税 | 365 | 89.90147783 | 353 | 96.7 | 331 | 93.8 |
| 6 都市計画税 | 94,151 | 95.36209865 | 94,671 | 100.6 | 95,119 | 100.5 |
| 7 入 湯 税 | 960 | 82.33276158 | 856 | 89.2 | 415 | 48.5 |
| 現年度分 | 2,290,933 | 100.9314069 | 2,264,991 | 98.9 | 2,233,226 | 98.6 |
| 滞納繰越分 | 6,148 | 349.3181818 | 2,173 | 35.3 | 5,541 | 255.0 |

(つづき)

| 科 目 | 令和3年度 | | 令和4年度 | |
|-------------|-----------|-------------|-----------|-------------|
| | 決算額 | 前年度比 (%) | 決算額 | 前年度比 (%) |
| 総 額 | 2,176,379 | 97.2 | 2,315,891 | 106.4 |
| 1 市 民 税 | 931,419 | 96.7 | 1,020,738 | 109.6 |
| ① 個 人 | 782,422 | 99.5 | 771,839 | 98.6 |
| ② 法 人 | 148,997 | 84.5 | 248,899 | 167.0 |
| 2 固 定 資 産 税 | 928,209 | 96.3 | 965,071 | 104.0 |
| ① 純固定資産税 | 878,536 | 96.2 | 918,048 | 104.5 |
| ② 交納付金 | 49,673 | 97.7 | 47,023 | 94.7 |
| 3 軽自動車税 | 56,341 | 101.6 | 57,907 | 102.8 |
| 4 市たばこ税 | 167,587 | 108.3 | 175,824 | 104.9 |
| 5 鉱 産 税 | 360 | 108.8 | 398 | 110.6 |
| 6 都市計画税 | 86,878 | 91.3 | 92,998 | 107.0 |
| 7 入 湯 税 | 432 | 104.1 | 585 | 135.4 |
| 現年度分 | 2,171,226 | 97.2 | 2,313,521 | 106.6 |
| 滞納繰越分 | 5,153 | 93.0 | 2,370 | 46.0 |

〈資料〉市税務課

注) 決算額は収入済額。

(5) 市民の年度別市税納税額

各年度末現在

| 年 度 | 人口 (人) | 世帯数 (戸) | 税額 (千円) | 市民1人当たり 納税額 (円) | 市民1世帯当たり 納税額 (円) |
|---------|--------|---------|-----------|--------------------|---------------------|
| 平成 30 年 | 19,032 | 9,390 | 2,295,057 | 120,589 | 244,415 |
| 令和 元 年 | 18,652 | 9,318 | 2,268,613 | 121,628 | 243,466 |
| 2 | 18,216 | 9,218 | 2,236,083 | 122,754 | 242,578 |
| 3 | 17,777 | 9,137 | 2,175,467 | 122,375 | 238,094 |
| 4 | 17,402 | 9,055 | 2,318,002 | 133,203 | 255,991 |

〈資料〉市税務課

注) 1. 人口及び世帯数は住民基本台帳人口 (各年度 9 月 30 日現在)

2. 税額は現年度調定額。

(6) 固定資産評価額

各年度末現在

| 年 度 | 土 地 評 価 額 | | | | 家 屋 評 価 額 | | | | |
|---------|-----------------------------------|------------------------------|------------------------|---|-------------------|------------------------------|------------------------------|---|---|
| | 評 価 総 地 積 (千㎡) | 総 評 価 額 (千円) | 総 筆 数 (筆) | (㎡ 平 均 た り 格) (円) | 棟 数 (棟) | 総 床 面 積 (千㎡) | 総 評 価 額 (千円) | (㎡ 平 均 た り 格) (円) | 平 1 均 棟 床 当 面 た り 積 り (㎡) |
| 平成 30 年 | 312,390 | 30,431,232 | 59,508 | 97 | 13,845 | 1,900 | 32,358,971 | 17,031 | 137 |
| 令和 元 年 | 312,281 | 30,513,561 | 59,494 | 98 | 13,691 | 1,887 | 32,748,560 | 17,351 | 138 |
| 2 | 312,184 | 30,556,088 | 59,459 | 98 | 13,537 | 1,877 | 33,022,470 | 17,594 | 139 |
| 3 | 312,158 | 28,949,455 | 59,447 | 93 | 13,497 | 1,889 | 32,478,894 | 17,196 | 140 |
| 4 | 312,129 | 29,022,827 | 59,114 | 93 | 13,383 | 1,885 | 33,258,734 | 17,643 | 140 |

〈資料〉市税務課

(7) 採用税率

単位：円

令和5年4月1日現在

| 税 目 | 区 分 | | 標準税率 | 制限税率 | 採用税率 | |
|-----------------------|---------------|-----------------------|----------|-----------|-----------|---------------------|
| 市 民 税 | 個人 | 均等割 | 人口区分なし | 3,500 | - | 3,500 |
| | | 所得割 | 所得区分なし | 6/100 | - | 6/100 |
| | 法人 | 均等割 | 1号法人 | 50,000 | 60,000 | 60,000 |
| | | | 2号法人 | 120,000 | 144,000 | 144,000 |
| | | | 3号法人 | 130,000 | 156,000 | 156,000 |
| | | | 4号法人 | 150,000 | 180,000 | 180,000 |
| | | | 5号法人 | 160,000 | 192,000 | 192,000 |
| | | | 6号法人 | 400,000 | 480,000 | 480,000 |
| | | | 7号法人 | 410,000 | 492,000 | 492,000 |
| | | | 8号法人 | 1,750,000 | 2,100,000 | 2,100,000 |
| | | | 9号法人 | 3,000,000 | 3,600,000 | 3,600,000 |
| | 法人税割 | (H26.9.30以前に開始する事業年度) | 12.3/100 | 14.7/100 | 14.7/100 | |
| | | (H26.10.1以後に開始する事業年度) | 9.7/100 | 12.1/100 | 12.1/100 | |
| (R 2.10.1以後に開始する事業年度) | | 6.0/100 | 8.4/100 | 8.4/100 | | |
| 固定資産税 | | | 1.4/100 | - | 1.4/100 | |
| 軽自動車税 (種別割) | 原動機付 自 転 車 | 50cc以下 | | 2,000 | 3,000 | 2,000 |
| | | 51~90cc | | 2,000 | 3,000 | 2,000 |
| | | 91~125cc | | 2,400 | 3,600 | 2,400 |
| | | 三輪以上のもの | | 3,700 | 5,550 | 3,700 |
| | 軽自動車 | 二 輪 | | 3,600 | 5,400 | 3,600 |
| | | 三 輪 | | 3,900 | 5,850 | 3,900 (3,100) |
| | | 四輪乗用 | 自家用 | 10,800 | 16,200 | 10,800 (7,200) |
| | | | 営業用 ※1 | 6,900 | 10,350 | 6,900 (5,500) ※2 |
| | | 四輪貨物 | 自家用 | 5,000 | 7,500 | 5,000 (4,000) |
| | | | 営業用 | 3,800 | 5,700 | 3,800 (3,000) |
| | | もっぱら雪上を走行するもの | | - | - | 3,600 |
| | 小型特殊 自 動 車 | 農 耕 用 | | - | - | 2,400 |
| | | そ の 他 | | - | - | 5,900 |
| 二 輪 の 小 型 自 動 車 | | | 6,000 | 9,000 | 6,000 | |

(つづき)

令和5年4月1日現在

| | | | | | |
|------------------|------------------------------|------|---------------|---------|---------|
| 軽自動車税 (環境性能割) | 電気自動車等 | 自家用 | - | | |
| | | 営業用 | - | | |
| | 令和12年度燃費基準75%達成+令和2年度燃料基準達成車 | 自家用 | - | | |
| | | 営業用 | - | | |
| | 令和12年度燃費基準60%達成+令和2年度燃料基準達成車 | 自家用 | 1.0% | | |
| | | 営業用 | 0.5% | | |
| | 令和12年度燃費基準55%達成+令和2年度燃料基準達成車 | 自家用 | 2.0% | | |
| | | 営業用 | 1.0% | | |
| 上記以外の軽自動車 | 自家用 | 2.0% | | | |
| | 営業用 | 2.0% | | | |
| 市たばこ税 | | | 6,552円/1,000本 | | |
| 鉱産税 | 月産200万円を超える | | 1/100 | 1.2/100 | 1/100 |
| | 月産200万円以下 | | 0.7/100 | 0.9/100 | 0.7/100 |
| 都市計画税 | | | - | 0.3/100 | 0.3/100 |
| 入湯税 | 宿泊客1人1泊につき | | 150 | - | 150 |
| | 日帰りの入湯客1人につき | | | - | 70 |

〈資料〉市税務課

- 注) 1. 平成27年4月1日以降に新車登録を行った車両の税率。
 2. カッコ内の税率は、平成27年3月31日以前に新車登録を行った車両の税率。
 3. 三輪以上の軽自動車については記載している税率のほか、軽課や重課の規定あり。
 4. 特別土地保有税については平成15年度から課税停止

