

R1 R2 R3 ATT.
55kg級
105 kg
北岡 喜基
つはまなすクラブ

特集

士別市の財政状況

12月「市税滞納防止月間」	6p
子ども議会開催	7p
年末年始の業務体制	14p

令和3年度 士別市の財政状況

問 財政課財政係 ☎ (26) 7788

収入 179 億 7,500 万円



- ⑤ 地方交付税など 91 億 4,000 万円
- ⑥ 国・道支出金 34 億 7,200 万円
- ⑦ 市債 15 億 7,700 万円

- ① 市税 21 億 7,600 万円
- ② 分担金負担金 9,200 万円
- ③ 使用料手数料 4 億 3,300 万円
- ④ その他 10 億 8,500 万円

企業会計

民間企業の会計手法を取り入れ、サービスなどに対する料金収入により独立採算で運営する会計です。

(単位：円)

会計名	区分	収入	支出
病院事業	収益的収支	33 億 7,900 万	32 億 7,100 万
	資本的収支	3 億 5,000 万	3 億 8,100 万
水道事業	収益的収支	5 億 9,500 万	6 億 1,300 万
	資本的収支	1 億 9,400 万	3 億 7,400 万

※収益的収支…運営や維持管理に関する収入と支出

※資本的収支…施設建設や機器購入などの整備に関する収入と支出

特別会計

一般会計と区分して、事業の目的を限定し、特定の事業ごとに経理する会計です。

(単位：円)

会計名	収入	支出
国民健康保険事業	22 億 7,600 万	22 億 2,400 万
後期高齢者医療	3 億 5,800 万	3 億 5,700 万
介護保険事業	23 億 7,000 万	23 億 2,800 万
公共下水道事業	6 億 9,200 万	6 億 9,200 万
農業集落排水事業	2 億 8,300 万	2 億 8,300 万
合計	59 億 7,900 万	58 億 8,400 万

一人あたり決算額

一般会計の支出を、項目ごとに市民一人あたりの額に換算してみました。

市民一人あたりの決算額：

98万6,791円 (対前年比 7万1,330円 減)

※人口1万7,505人(令和4年3月末)で計算

企画・市民活動など
15 万 7,295 円 ↓
(前年比5万 3,424 円減)



保健・福祉など
28 万 2,762 円 ↑
(前年比1万 1,447 円増)



農林・商工業振興など
9 万 9,666 円 ↓
(前年比2万 4,926 円減)



公営住宅・道路建設など
7 万 7,072 円 ↓
(前年比 4,813 円減)



消防・防災
4 万 2,593 円 ↑
(前年比 8,343 円増)



教育・スポーツなど
5 万 3,714 円 ↓
(前年比 8,090 円減)



借入金の償還
15 万 7,328 円 ↑
(前年比 5,916 円増)



職員費
11 万 6,361 円 ↓
(前年比 5,783 円減)



一般会計

令和3年度の一般会計決算は、収入が179億7,500万円、支出が172億7,400万円となり、7億100万円の黒字決算になりました。
収入では、前年と比べ新型コロナウイルス感

染症対策に係る国支出金の減などにより10億8,900万円減少し、支出では、特別定額給付金事業の減などにより、前年に比べ総額で17億3,700万円減少しました。

172億7,400万円 支出

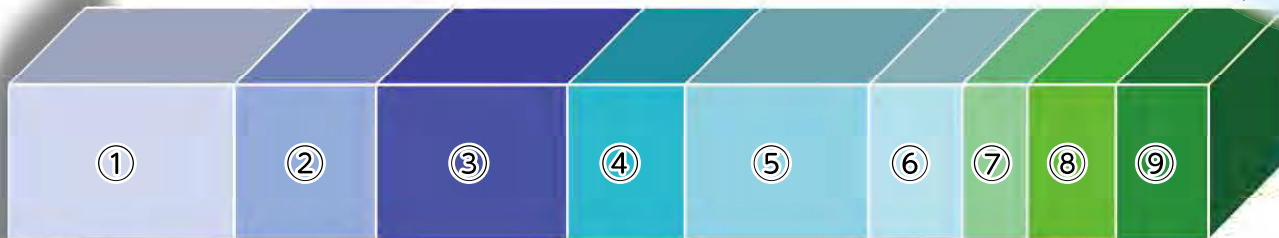

①民生費	32億5,800万円	⑥土木費	13億4,900万円
②職員費	20億3,700万円	⑦教育費	9億4,000万円
③公債費	27億5,400万円	⑧農林水産業費	12億6,800万円
④衛生費	16億9,200万円	⑨その他	13億3,100万円
⑤総務費	26億4,500万円		

特徴的な事業

令和3年度に行った事業です。このほか、新型コロナウイルス感染症対策や、地域経済の回復に向けた取り組み、市民生活の支援などを実施しました。

光ファイバー整備工事	6億793万円
同報系防災行政無線デジタル化工事	2億1,813万円
駐車場などを含む本庁舎外構工事	1億4,927万円



▲市役所本庁舎の外構工事

いきいき健康センターを拠点とした健康長寿活動

- ▶いきいき健康センターの運営 5,177万円
 - ▶運動機能向上、認知症予防活動 258万円
- ※参加者数
- | | | |
|------------|----|--------|
| いきいきクラブ | 延べ | 172人 |
| サフォーク元気クラブ | 延べ | 5,829人 |
| 出張所サフォークジム | 延べ | 950人 |



スポーツ合宿の推進

- ▶合宿誘致、受け入れ体制の整備 706万円
- ※合宿団体数 233団体
合宿者数 延べ13,777人



「羊のまち」の取り組みによる地域活性化

- ▶羊と雲の丘の運営整備 4,532万円
 - ▶めん羊の生産体制安定化への取り組み 1,047万円
- ※世界のめん羊館入館者数 7,228人
めん羊工芸館入館者数 4,363人



貯金

一般会計基金：
総額 21.5億円

家庭と同様に、市でも目的に応じて貯金をしています。
 貯金の総額は、前年に比べ2億5,000万円増加しました。

- その他特定目的基金
- 財政調整基金
- 減債基金
- 基金計

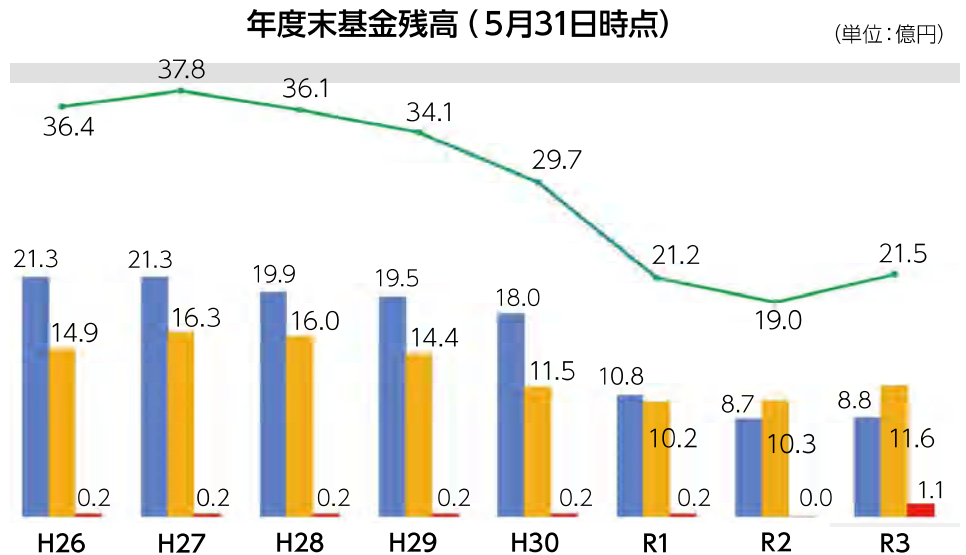

借金

総額：
367億9,000万円
 一人あたり：
210.2万円

大きな事業を行う際には、借金して計画的に返済します。
 残高は、前年度に比べ14億5,000万円減少しました。

- 一般会計
- 特別会計
- 企業会計

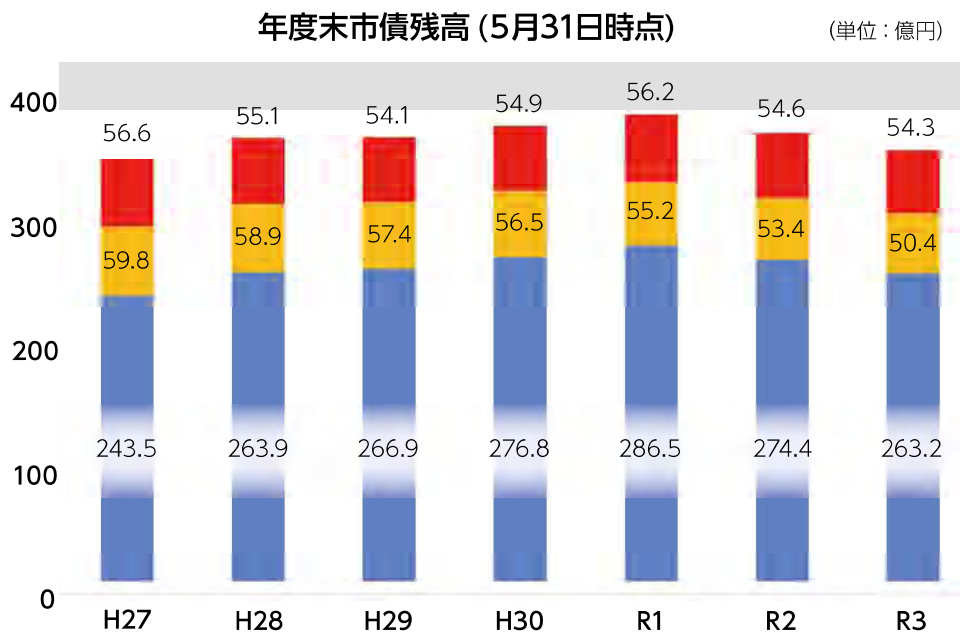

財政の健康診断

「地方公共団体の財政の健全化に関する法律」で5つの財政指標が設けられています。比率が基準を超えたときは、財政健全化のための計画策定などの規制を受けることになります。令和3年度決算に基づく市の比率は、いずれも基準を下回りました。

指標名	内容	令和3年度	令和2年度	早期健全化基準
健全化判断比率	実質赤字比率	赤字なし	赤字なし	13.28%
	連結実質赤字比率			18.28%
	実質公債費比率	14.2%	13.5%	25%
	将来負担比率	110.9%	136.6%	350%
資金不足比率	企業会計ごとの資金不足額の事業規模に対する割合	資金不足なし	資金不足なし	経営健全化基準 20%

士別市職員給与の公表

市職員に支払われる給与について、国の基準にもとづき概要を公表します。
 なお、給与や定員管理などの詳細は、市HPで公表しています。

☎総務課職員係 ☎(26) 7 7 7 5

令和4年度一般会計予算の職員給与費が占める割合は、12.6% (約20億9422万円) です。

職員給与費には、給料や期末・勤勉手当などの各種手当、共済費の事業所負担分が含まれています。

なお、現在「士別市財政健全化実行計画」にもとづき、職員給与の独自削減を行っており、その内容は右のとおりです。

給料等級が1、2級の職員（おおむね31歳以下）は月額3%、3級以上の職員は月額5%の削減

期末手当管理職は年0.15月分、係長職以下は年0.1月分の削減

管理職手当月額約10%の削減

▶初任給と職員の平均給料月額・平均年齢（令和4年4月1日現在）

(単位：円)

学歴	初任給	平均給料月額
大学卒	176,734	291,300
高校卒	146,082	

職員の平均年齢は40.5歳、職員の数人は310人です。



▶期末・勤勉手当の支給割合（令和4年4月1日現在）

(単位：月分)

支給月		期末手当	勤勉手当	小計	合計	
士別市	管理職	6月	1.125	0.95	2.075	4.15
		12月	1.125	0.95	2.075	
	係長職以下	6月	1.150	0.95	2.100	4.20
		12月	1.150	0.95	2.100	
国家公務員	6月	1.200	0.95	2.150	4.30	
	12月	1.200	0.95	2.150		



期末手当は、6月・12月に一定割合で支給する手当です。
 勤勉手当は、職員の勤務状況に応じて支給する手当です。
 これらは、民間企業の賞与に該当します。

▶市長・副市長・教育長・病院事業管理者の給料、議会議員の報酬月額と期末手当支給割合（令和4年4月1日現在）

(単位：円)

職名	金額	期末手当支給割合
市長	670,000	6月期：2.075月分 12月期：2.075月分
副市長	580,000	
教育長	534,000	
病院事業管理者	1,095,480	
議長	361,000	合計：4.15月分
副議長	317,000	
議員	295,000	

特別職の独自削減は次のとおりです。

- ・市長：約20%削減
- ・副市長：約15%削減
- ・教育長、病院事業管理者：約10%削減
- ・議長、副議長、議員：約5%削減
- ・期末手当：0.15月分削減



12月は市税の「滞納防止月間」です

自分にあった方法で、期限までに忘れずに納めましょう！

●みんなで考えよう、税のこと

私たちが安心して暮らしていくためには、警察、消防、道路や公園など、公共サービスや施設が必要です。

税は、これらのサービスを行うための財源であり、税の意義や役割を正しく理解することが大切です。

次世代を担う子どもたちが、さまざまな視点から税の使い道や必要性などを考える機会の一つとして、国税庁などが開催した「税の作文」コンクールがあります。

**今回のコンクールでは、市内の中学生
4人が栄誉ある賞を受賞しました！**

氏名	受けた賞
上杉 沙奈 さん (土別南中3年)	北海道租税教育推進協議会 会長賞
澤田 和香 さん (土別中3年)	名寄税務署 署長賞
藤田 康育 さん (土別南中3年)	名寄地方納税貯蓄組合連合会 優秀賞
菊地 真緒 さん (土別中3年)	名寄税務署管内青色申告会連合会 会長賞

土別市は、皆さんの高い納税意識により、収納率が全道 35 市のなかで4年連続1位です。

しかし、うっかり忘れなどにより期限を過ぎて納税する方も多く、年間約 4,000 件の督促状を送付しています。

さまざまな納付方法がありますので、未来の納税者に胸を張れるよう、期限までに必ず納め、滞納防止について今一度考えましょう。

●うっかり忘れが心配な方は 「口座振替」で！

一度手続きをすると、納期限の日に自動で引き落とされます。

通帳と届出印を持参し、市内金融機関または税務課窓口へ申し込みください。



●仕事帰りに「コンビニ納付」で！

コンビニのレジに納付書を持っていくだけ。手数料はかかりません。

※支払い方法は「現金」のみです。



●キャッシュレス派にはスマホ納税！

スマートフォンで納付書のバーコードをスキャンして、電子マネーで簡単決済。

対応している電子マネー

PayPay、LINE Pay、楽天銀行アプリ、auPAY、PayB、ファミペイ



▼納付書の見方

【コンビニ・銀行で納める方】
「納期」と「納付額」、「納期限」を確認し、納付書をレジ・窓口に出してください。

【スマホ決済の方】
アプリでこのバーコードを読み取り決済してください。

●一人で悩まず放置せず、必ず相談！ 「特別相談窓口」を開設します

感染症の影響や病気、失業などの特別な事情で納期ごとの納付が難しい方は、必ず相談してください。

事前予約すると、スムーズに相談できます。(予約なしでも可)



▲予約フォーム

特別相談窓口

- ①12月14日(水)午後5時15分～7時
税務課3番(緑)窓口
- ②12月18日(日)午前9時～正午
税務課3番(緑)窓口

期限を過ぎて納付した場合は、**延滞金がかかりますので早めに相談を！**

子ども議会開催!

YouTubeで中継を視聴できます

届けよう、私たちの声

●中学校4校から7人の議員が提案

子ども議員の自由な発想を生かした意見や要望を、市政へ反映させることを目的に「子ども議会」を開催します。

市内中学生7人の想いのこもった質問に、市長、副市長、教育長が答弁します。

※当日は、関係者以外の入場を制限しています。

日 12月21日(水) 午後3時30分～5時30分

所 市役所3階議場

問 中央公民館 ☎(26)7223

YouTube で視聴しよう!



子ども議会は、動画サイト「YouTube」でリアルタイム視聴できます。ぜひご覧ください。



▲子ども議会ページ

●学習会や調査をとおして、質問を考えています

子ども議会は、生活のなかで感じたまちに対する意見や要望を、自ら市政に届けるための貴重な機会です。

任命式から本番まで多くの学習会を行い、現状の課題や市の対応などを学んだうえで、市に何を訴えるのかを明確にします。

これらの学習や調査を経て、議会当日には改善や問題解決に向けた提案を行います。



かみかわ はるか
上川 遥久 議員 (土別中1年)

▶公園や歩道に捨てられているゴミについて

子どもたちによるポスター啓発を提案!



よしだ あきお
吉田 明生 議員 (土別中1年)

▶市の花、市の木について

市民に広く知ってもらうために、植栽とホームページでの周知拡大を提案!



ふじた はると
藤田 悠斗 議員 (土別南中1年)

▶職業を選択するために仕事内容をまとめた土別版のパンフレットについて

土別の業種を紹介するパンフレットを提案!



すがわら ひなた
菅原 日向 議員 (上土別中1年)

▶外国の姉妹都市との交流について

オンライン活用の新しい交流を提案!



たかしま ゆうすけ
高島 佑介 議員 (土別中1年)

▶商店街を知るための職業体験について

文化村で商店街のピックアップを提案!



もり もと
森 萌斗 議員 (土別南中1年)

▶羊肉を材料とした料理による食育の推進について

子どもの料理教室による食育を提案!



えざき みりや
江崎 未里耶 議員 (朝日中1年)

▶通学路の安全対策について

事故防止をめざし道路整備などを提案!

▶昨年度の様子



No.

29

いき
粋

生き しべつぐらし

今月の担当は **保健福祉センター** です。

☎保健福祉センター ☎(22)2400

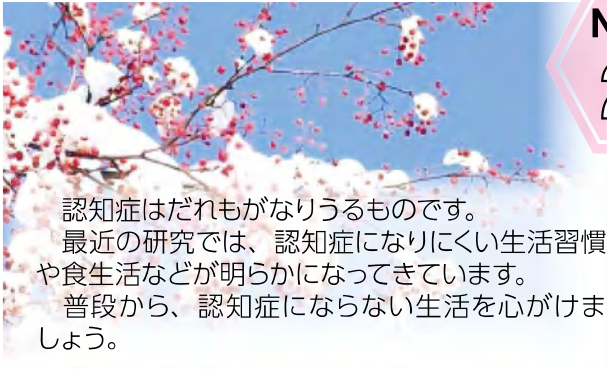

認知症はだれもがなりうるものです。
最近の研究では、認知症になりにくい生活習慣
や食生活などが明らかになってきています。
普段から、認知症にならない生活を心がけま
しょう。

認知症と生活習慣病 ②

前号で、認知症予防には、生活習慣病を予防し、脳の血管を守ることが大切であることをお知らせしました。

今号は「脳にたまるゴミ」についてご紹介します。

認知力が低下するまでのメカニズム



守る「アミロイド」 破壊する「アミロイドβ」

脳は、「アミロイド」という物質によって炎症や毒物から守られています。

脳の血管に炎症などが起き、アミロイドが働くと、たくさんのゴミが出てきます。

このゴミは「アミロイドβ (ベータ)」といい、脳の神経細胞を破壊するといわれています。

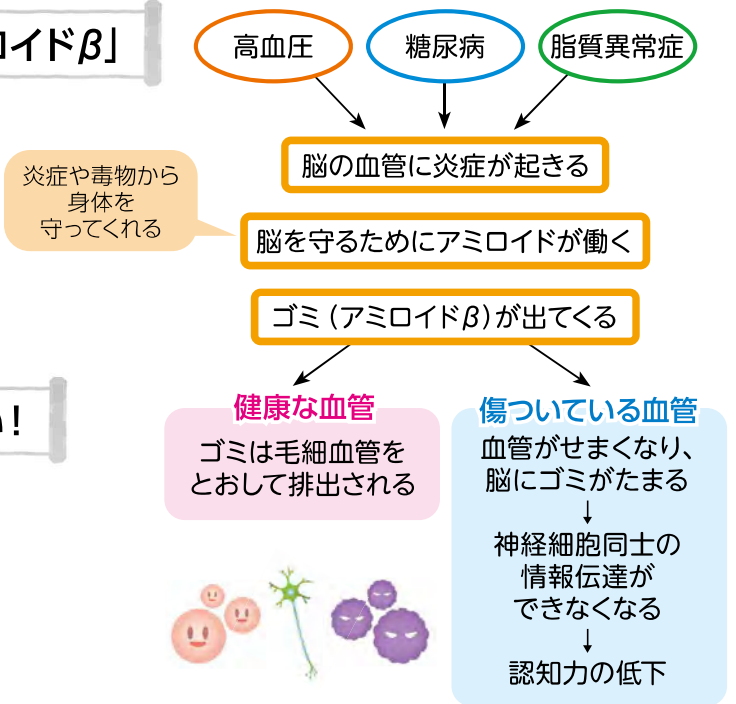

傷ついた血管はゴミが溜まりやすい!

通常、アミロイドβは毛細血管を通過してすぐに排出されますが、血管が傷つき壁が狭くなっている場合には、排出されずに脳にたまってしまいます。

その結果、神経細胞が死滅し、認知力の低下(≒認知症)につながってしまうのです。

認知症の予防とは…

=生活習慣病を予防すること

=脳の血管を守ること

=脳にゴミを溜めないこと

生活習慣病を予防し、脳の血管を守ること、脳にゴミをためずに健康な脳を保つことができます。

では、生活習慣病や血管を守るためにはどうすればよいでしょうか…

●次回は、「血管を守るための生活」を紹介します。

※新型コロナウイルスの影響により、
内容が変更になる場合があります。

12月



イベントカレンダー

子育て支援センターゆら ☎(26)7202



日程	時間	行事名
5(月)	10:00~11:30	マタニティDAY 10:30~ミニ講座「おむつ交換・着替えの体験・沐浴見学」
6(火)	9:30~11:30	簡単ハンドワーク
10(土)	9:30~15:00	マタニティDAY(プレパパ妊婦体験) 前日までに要予約・1組30分程度
16(金)	9:30~11:30	赤ちゃんDAY (対象者には案内送付・要予約) 10:00~ミニ講座・赤ちゃん体操
17(土)	9:30~11:30	お父さんDAY
21(水)	9:30~11:30	赤ちゃんDAY~おしゃべり編~ (対象者には案内送付・要予約)

いきいき健康センター ☎(26)7778

参加無料

上段(白)が午前、下段(緑)が午後のプログラムです。
水曜はあさひサンライズホールでも行います。
午前▶10時~11時30分(朝日は午前10時15分~11時30分)
午後▶1時15分~2時45分

▼いきいきサロン

日	月	火	水	木	金	土
午前				1 いきいきサロン 休	2 切り絵	3 ペーパーフラワー
午後					脳トレ	軽スポーツ・運動
4	5	6	7	8	9	10
日曜キッズルーム	休館	健康麻雀	脳トレ	軽スポーツ・運動	フリープログラム	脳トレ
		健康麻雀	毛糸の小物	ぬりえ	折り紙あそび	ぽち袋づくり
11	12	13	14	15	16	17
日曜キッズルーム	休館	健康麻雀	ぬりえ	体力測定	縫い物の日	折り紙あそび
		健康麻雀	折り紙あそび	脳トレ	軽スポーツ・運動	ぬりえ
18	19	20	21	22	23	24
日曜キッズルーム	休館	健康麻雀	軽スポーツ・運動	切り絵	脳トレ	ちぎり絵
		健康麻雀	ポストカード	折り紙あそび	ぬりえ	レク・ゲーム
25	26	27	28	29	30	31
日曜キッズルーム	休館	健康麻雀	いきいきサロン 休	休館	休館	休館
		健康麻雀				

※このほか、「カフェつながり」を3日・17日(土) 午前9時30分~11時30分に、「さんあいクラブ」を24日(土) 午前10時~11時30分に開催しています。

※日曜キッズルームの開設時間は、午前10時~午後4時です。

▼市民サロン

サロン名	時間	開催日
ふまねっとサロン ※4日前まで申込	午後1時30分~3時	水曜日▶7、14、21日
囲碁サロン ※申込不要	午前10時~正午	土曜日▶3、10、17、24日
パッチワークサロン ※申込不要	午前10時~午後3時	土曜日▶3、10、17日
切り絵サロン ※申込不要	午前10時~11時30分	木曜日▶1、8、15、22日

ごみステーション！

問環境センター ☎ (23) 0022



大掃除や年末年始のごみ出しは計画的に！

大掃除で何かとごみが増えてしまう時期です。また、年末年始は不規則なごみ収集となるため、ごみカレンダーやアプリを確認して、出し忘れ・出し間違いのないようにしましょう。

年始の収集について

カレンダーを確認して出しましよう。

●1月4日(水)

▼市街地区・上土別・中土別・川西・温根別・西土別・学田・南土別・武徳・下土別・北町地区(その他プラスチック・生ごみ・衛生ごみ)

▼多寄地区(一般ごみ・生ごみ・衛生ごみ)

▼朝日地区(一般ごみ・その他プラスチック)

※12月30日(金)の午前9時から午後4時30分まで環境センターを臨時開場します。

※持ち込める廃棄物は、一般廃棄物と粗大ごみです。

※処分は有料です。生ごみ、分別されていないごみは受け付けません。

※料金の支払いは「スマホ決済アプリ」が利用できます。

簡易包装に

ご協力を！

年末年始は、食品や贈答品の購入が多くなります。

商品を含む紙や箱、容器包装プラスチックなどは、使い終わるとごみ

になってしまいます。

「簡易包装」を心がけ、過剰な包装にならないよう、気を付けましょう。



有害・危険ごみは

混ぜないで！

収集した一般ごみの中に、モバイルバッテリーや加熱式たばこなど、充電池が含まれている「有害ごみ」や、スプレー缶などの「危険ごみ」が混ざる事例が多発しています。

収集・処理作業の際に火災や爆発事故につながる恐れがあり、大変危険です。これらのごみは他のごみと分け、指定ごみ袋は使わずに、透明か半透明の袋を使って「一般ごみ」の日にお願いします。



違うびんは

入れないで！

容器(びん・かん・ペットボトル・紙パック)収集日に、「哺乳びん」や、「コーラやビールびんなどの」「リターナルびん」が混ざっていることがありません。

哺乳びんは「一般ごみ」、コーラやビールびんは「紙類の日」に出してください。

傘・虫取り網など

これらは一般ごみです

最近「虫取り網」「傘」「風呂のふた(巻き取り式)」の分別について、問い合わせが増えていきます。

これらはどれも「一般ごみ」です。一般ごみの指定ごみ袋に入れて出してください。

※柄が長く、袋から飛び出した状態でも問題ありません。袋の口元を縛って出してください。ガムテープなどでは止めないでください。



ルールを

守りましょう！

紙類や古着の回収場所である『廃棄物収集車庫ステーション』に、「紙パック」や「空き缶」などが持ち込まれていました。

廃棄物収集車庫ステーションでは、紙類・古着以外は受け付けていません。

ルールを守り、紙類や古着以外は絶対に持ち込まないでください。

士別市立病院 受診案内

12月

※初めて受診する方は、初診窓口で受付してください。
(午前8時45分から)

☎(23)2166

再来機 受付時間

【午前診療】午前7時45分～午前10時59分
(小児科は午前11時30分まで)

【午後診療】午前11時～午後3時
(小児科は午後4時まで)

■上段(色付き)は午前、下段(白)は午後

※患者数により、診療できない場合や午後診療になる場合があります。

診療科		月	火	水	木	金	留意事項
内科	一般	○	○	○	○	○	神経内科の診療は13・23日です。 (予約診療)
	循環器	今月の診療日は、2・7・9・15・16・19・26・27日です。					※19日はペースメーカー外来です。 (予約診療)
	消化器	○	○	○	○	○	
精神神経科		—	—	○	○	○	受付は、午後1時30分までです。(予約診療) ※16日(金)は休診です。
小児科		○	○	○	○	○	水曜日の午後は予防接種です。 (予約診療)
外科		○	○	○	—	○	水・木曜日はストーマ外来を実施します。 (予約診療)
整形外科		○	○	○	○	○	
皮膚科		○	—	○	—	—	混雑状況により、次回以降の受診をお願いする場合があります。(緊急の場合を除く)
泌尿器科		—	—	—	○	—	混雑状況により、次回以降の受診をお願いする場合があります。(緊急の場合を除く)
婦人科		○	○	—	—	—	予防接種・産後1カ月健診は予約が必要です。 HPVワクチン接種は2週間前までに予約が必要です。
眼科		○	—	※	—	○	※水曜日の診療日は7・21日です。
麻酔科		○	—	—	○	—	

日曜・祝日当番医

4日	しべつ整形外科 ☎(22)1230
11日	上士別医院 ※午後の診療は3時からです。 ☎(24)2250
18日	道北クリニック ☎(23)1111
25日	船津医院 ☎(23)2674

※上記のほか、4・11・18・25・30・31日は市立病院です。

小児の予防接種

くわしくは、各医院まで問い合わせください。

接種場所	接種日	問合せ
船津医院	木曜日	(23)2674
上士別医院	月～金曜日	(24)2250
市立病院	水曜日	(23)2166
多寄医院	火・木・土曜日	(26)2106
あさひクリニック	月～金曜日	(28)3333
しべつ内科クリニック	月～金曜日	(23)2525
道北クリニック	月～金曜日	(23)1111

新型コロナウイルスワクチン接種

問コールセンター ☎ (22) 0 3 3 6

● オミクロン株対応ワクチンの接種 ※接種間隔が短縮しています

対象者

従来のワクチンを2回以上接種した12歳以上のすべての方
※前回接種日から3カ月以上経過している必要があります。



案内送付

従来ワクチンの接種日	発送予定
8月末まで	12月上旬
9月上旬	12月中旬
9月中旬	12月中旬
9月下旬	12月下旬

※従来ワクチンの3・4回目の接種券をお持ちの方は、接種券をそのまま使用します。大切に保管してください。

WEB予約



電話予約

市コロナワクチン
コールセンター
☎ (22) 0336

● 1・2回目接種は2月末で終了します

12歳以上の方は、しべつ内科クリニックで接種できます。早めの接種をご検討ください。

オミクロン株対応ワクチンは、1・2回目接種から3カ月経過した方が対象です。接種を希望する場合は、年内に1・2回目接種を行ってください。

▶しべつ内科クリニック(市内東1-9)
☎(23) 2 5 2 5

● 小児接種を実施します

1・2回および3回目の接種を行っています。

予約 WEBまたはコールセンターで予約

会場 保健福祉センター

日 12月9日(金)午後1時40分～3時10分

1月13日(金)午後1時40分～3時10分

● 乳幼児のワクチン接種について

生後6カ月～4歳以下の乳幼児もワクチン接種が可能になりました。案内を12月中旬に郵送し、1月以降に実施する予定です。

※早期に接種券が必要な方(かかりつけ医で接種予定など)は、コールセンター☎(22)0336にご連絡ください。

集団接種日程

所保健福祉センター

日程	午前	午後	ワクチン
12月1日(木)		○	ファイザー2価
12月2日(金)		○	ファイザー2価
12月3日(土)	○	○	ファイザー2価
12月5日(月)		○	ファイザー2価
12月8日(木)		○	ファイザー2価
12月10日(土)	○	○	ファイザー2価
12月12日(月)		○	モデルナ2価
12月15日(木)		○	モデルナ2価
12月16日(金)		○	モデルナ2価
12月17日(土)	○	○	モデルナ2価
12月19日(月)		○	ファイザー2価
12月22日(木)		○	ファイザー2価
12月23日(金)		○	ファイザー2価
12月24日(土)	○	○	ファイザー2価

※「2価ワクチン」は、従来株とオミクロン株の両方に対応したワクチンです。

接種券をなくしたときは…

①電子フォームでの申請
(24時間対応)



◀電子申請はこちら

②郵送での申請

※申請書は市HPでダウンロード可

〒095-0048 士別市東11条5丁目3029-1

保健福祉センター内新型コロナウイルス
予防接種コールセンター宛

③窓口での申請

…コールセンター窓口で申請可

脱炭素に向けた取り組み「ゼロカーボン」について紹介します。
問企画課振興係 ☎ (26) 7790

■「温室効果ガス、とは？」

地表からの放射熱を吸収し、地表付近の大気を温める気体のことです。

この気体には「**二酸化炭素**」「**一酸化炭素**」「**メタン**」「**フロン**」などがあります。

そのなかでも二酸化炭素は、さまざまな社会活動（発電・製造・流通・移動など）によって大量に発生しています。



■日本の二酸化炭素の排出量は？

令和元年度は、12億1200万トン（発電など含む）を排出しました。

同年の人口（1億2,614万人）で割ると、1人あたり年間9.6トンの二酸化炭素を排出しています。これを風船に詰めると、**直径21mの巨大な風船**になります。

■「ゼロカーボン」の実現をめざして

国や道は、2050年までに温室効果ガス排出を実質ゼロにする「ゼロカーボン」の実現に向けて、さまざまな取り組みをすすめています。

本市も「ゼロカーボンシティ」を宣言して、削減目標や省エネ対策を示す「土別市地球温暖化対策市民実行計画（仮称）」を策定します。

今後、パブリックコメントなどで市民の皆さまからご意見をいただく予定です。



◀21mは市庁舎1.5倍の高さ

◀宣言にともない、環境大臣からメッセー지가贈られました

子どもが伝える職業の魅力・再発見!

おしごと! (・ω・)ゞ

5

小学生が自ら文章を書き、写真を撮影して体験で学んだことをお伝えします。

問社会教育課社会教育係 ☎ (26) 7308

「消防のお仕事」

日 9月10日(土)
所 土別地方消防事務組合 消防署

第5回の職業体験館は、「消防士」がテーマでした。消防士の仕事は、火事の際に出動して火を消したり、人を救助するだけかと思っていましたが、いざというときにしっかり動けるよう、普段から訓練していることを知りました。

消防士は、出動時にいろいろな装備を身につけるため、かなり重くパワーが必要です。訓練をとおして慣れておくことが、とても大切です。

普段は訓練で鍛えて、いざ出動のときは勇気をもって現場に飛び込んでいきます。みんなの命を守る、とても大切な「おしごと、だ」と思いました。

《今回の担当》



土別南小学校4年 菅原 夏さん



土別小学校6年 梅田 欽津椰さん



▲消防車には、いろいろな装備&機能がついています!

▲重病の人を運ぶベッド。ドラマで見たことがある!



◀消防士の装備を着用! すごく重い!

ホースを使って消火体験。本当に大変なおしごとです。▶





年末年始の業務体制



■～休業日

施設名	月 日	12月				1月					
		28	29	30	31	1	2	3	4	5	
		水	木	金	土	日	月	火	水	木	
暮らし	本庁舎・支所・教育委員会・出張所	○							○	○	
	市立病院（※1）	○							○	○	
	保健福祉センター	○							○	○	
	市立保育園・市立認定こども園・児童館	○							○	○	
	子育て支援センターゆら・つどいの広場きら	○							○	○	
	放課後等デイサービスセンター青空・児童相談支援センター虹	○							○	○	
	こども通園センターのぞみ園	○							○	○	
	バイオマス資源堆肥化施設	○		○					○	○	
	環境センター	○		○					○	○	
	いきいき健康センター（健康施設）	○							○	○	
	入浴施設ぷらっと	○	○	○					○	○	
観光・宿泊など	羊飼いの家	○							○	○	
	世界のめん羊館	○							○	○	
	めん羊工芸館くるん									○	
	農畜産物加工体験交流工房（の～む）	○									
	朝日農産加工実習施設	○	※12月29日～1月6日休								
	日向温泉（※2）		○	○	○	○	○	○	○	※～6日休	
	士別inn翠月（※3）	○	○	○	○	○	○	○	○	○	
文化	朝日地域交流施設 和が舎（※4）	○	○	○	○	○	○	○	○	○	
	市民文化センター	○							○	○	
	あさひサンライズホール	○							○	○	
	生涯学習情報センターいぶき	○							○	○	
	図書館	○							○	○	
スポーツ	朝日図書室	○							○	○	
	博物館	○							○	○	
	総合体育館	○							○	○	
	農業者トレーニングセンター	○							○	○	
	スポーツ交流館	○							○	○	
	勤労者センター	○							○	○	
施設名	月 日	日向スキー場（※5）	○	○	○	○	○	○	○	○	
		あさひスキー場（※6）	○	○	○			○	○	○	

●市立病院（※1）

救急外来はいつでも対応します。

ただし、外傷以外の小児救急は名寄市立総合病院を受診するをお願いします。

また、新型コロナウイルスの感染が疑われる症状のときは、事前にご連絡願います。



●日向温泉（※2）

31日（土）は午後5時まで。



●士別イン翠月（※3）

31日（土）はレストラン休業。

●朝日地域交流施設 和が舎（※4）

31日（土）～3日（火）は正午オープン。

●日向スキー場（※5）

31日（土）・1日（日）は午後4時30分まで。



●あさひスキー場（※6）

30日（金）・2日（月）・3日（火）は午後4時まで。



※新型コロナウイルスの影響により、内容が変更になる場合があります。

Information お知らせ

日日時 **所**会場 **内**内容
対対象 **定**定員 **料**料金
申申込 **問**問い合わせ
HPホームページ



iOS版



Android版

市公式アプリ
「しほっ暮らしナビ」
登録はこちらをクリック

家屋を取り壊したときは

固定資産税は、毎年1月1日現在の所有者に課税されます。家屋を取り壊したときは、12月28日(水)までに手続きをしてください。

《登記家屋を取り壊したとき》

法務局で「建物滅失登記」をしてください。手続きが年内に終わらないときは、市税務課に「家屋滅失届」を提出してください。

《未登記家屋を取り壊したとき》

市税務課に「家屋滅失届」を提出してください。

問 税務課 資産税係 ☎ (26) 7723、旭川地方法務局名寄支局 ☎ 01654 (2) 2349



届出忘れに注意！ 国民年金の種別変更

加入している年金の種別が変更となる場合は、届け出が必要です。

対▶ 第1号被保険者(自営業者や農業者、学生など)

▶ 第2号被保険者(会社や官公庁に勤め、厚生年金に加入している方)

▶ 第3号被保険者(第2号被保険者に扶養されている配偶者)

内①退職するとき

退職した本人(第2号被保険者)と扶養されている配偶者(第3号被保険者)が第1号被保険者になります。

②配偶者の扶養からはずれたとき

離婚や本人の収入が増え、配偶者(第2号被保険者)の扶養からはずれた場合、第3号被保険者から第1号被保険者になります。

③会社に勤めるとき

第1号被保険者が会社に勤めて厚生年金に加入すると、第2号被保険者になります。

申①②→市民課給付年金係、③勤め先の事業所

問 市民課給付年金係 ☎ (26) 7703、旭川年金事務所 ☎ 0166 (25) 5606

税・保険・年金



マイナンバーカード 休日・夜間窓口を開設

仕事などで開庁時間内に来られない方のため、臨時窓口を開設します。

顔写真を無料で撮影し、申請手続きをお手伝いします。(交付までに1カ月ほどかかります)

交付通知書(はがき)が届いている方は、本人が必ず来庁し、交付手続きをしてください。

休日	12月3日(土)、4日(日)、 10日(土)、11日(日) 午前9時～正午
夜間	12月19日(月)～23日(金)、 26日(月)～28日(水) 午後5時15分～7時

所市役所1階1番窓口

持ち物申請→通知カードまたは本人確認書類

交付→交付通知書(はがき)・通知カード・本人確認書類

問市民課戸籍住民係 ☎ (26) 7577

国保の加入・脱退は 届け出が必要です

就職や退職などにより、職場の健康保険の資格を取得または喪失した場合、14日以内に国保担当窓口へ加入・脱退の届け出が必要です。

《加入届け出が遅れると》

国保の加入資格を得た時点までさかのぼって、国保税を納めることとなります。

《脱退届け出が遅れると》

国保に加入し続けていることになり、国保税とほかの健康保険料の二重支払いになってしまいます。

所市役所市民課(2番窓口)、朝日支所、各出張所

問市民課国保係 ☎ (26) 7712

12月26日(月)は 市民税(第4期)・国保税(第6期)

の納期限です！

国税局や税務署をかたった不審なメールが送信されています。

税務署や市役所では電子メールを使った催告は行っていませんので、ご注意ください。

問税務課納税係 ☎ (26) 7718



環境・衛生



ゆずります

ゆずってください

- ▶ ゆずります
 - ・エレクトーン
- ▶ ゆずってください
 - ・ミルサー

「ゆずります」の申込みには、写真や詳細情報が必要となります。電子フォームでも申込みできますので、市HPを確認してください。
※ 11月16日現在の情報です。
※市が受け付けた後は、双方で調整いただきます。
※すべて無料です。

☎自治環境課自治広報係 ☎(26) 7736

除排雪についての

協力とお願い

《除雪について》

以下のときに除雪業務を行います。夜間の路上駐車は、除雪の妨げになりますので、駐車しないようお願いいたします。

- ▶ 午前3時の気象観測で降雪量が10cmに達したとき
- ▶ 路面状況が悪化したとき
- ▶ 風雪や地吹雪などによる吹溜まりの発生が予想される時

《排雪について》

市街地を25地区に分け、車道幅員が確保できなくなった地区から順次行っています。作業中は以下のことにご協力ください。

- ▶ 通行の妨げになりますので、道路や歩道には雪を捨てないでください。
- ▶ 除雪車はとても危険ですので、周りには絶対に近寄らないでください。

☎施設維持センター ☎(23) 2251



市有財産(土地)の売り払いを行います

くわしくは、市HPをご覧ください。

☎「市有財産買受申込書」を財政課契約管財係へ持参してください。

※郵送などでは受け付けません。

※申込書は、市HPまたは財政課へ

☎受付期間 12月15日(木)～

☎先着順で決定します。

※なお、同日に2件以上の申し込みがあった(申込書の提出日が同じ)場合は、抽選により決定します。

☎財政課契約管財係 ☎(26) 7785

所在	地目	地積 (m ²)	最低売却額
東4条北7丁目4番1	宅地	306.94	208万8千円
東4条北7丁目4番2	宅地	306.89	208万7千円

電力・ガス・食料品等 価格高騰緊急支援給付金

給付金の申請がお済みでない方は、早めに申請しましょう。

☎①世帯全員の令和4年度住民税が非課税の世帯

②予期せず令和4年1月～12月の収入が減少し、世帯全員が「非課税相当」の収入となった世帯

☎給付額 1世帯あたり5万円

☎申請期限 令和5年2月28日(火)まで

☎☎福祉課生活支援係 ☎(26) 7743



住民税均等割のみ課税世帯 に生活応援金を支給します

対象世帯へ、10月5日に確認書を送付しています。

☎申請期限 令和5年1月4日(水)

☎支給額 1世帯あたり10万円

☎①世帯全員の令和4年度住民税均等割のみ課税の世帯

※令和3年度および令和4年度の臨時特別給付金受給世帯は対象外

☎福祉課生活支援係 ☎(26) 7743

事業者の皆さまへ 償却資産の申告

償却資産は、事業のために所有する構築物や機器、備品などです。

昨年申告された方には、12月上旬に申告書を送付しますので、令和5年1月1日現在の内容を申告してください。新たに事業を開始した方は、市HPから申告書をダウンロードしてください。

また、eLTAXでオンライン申告が可能です。

☎申告期限 令和5年1月31日(火)

☎☎税務課資産税係 ☎(26) 7723

令和4年分の 確定申告に向けて

本人やその配偶者、その他の親族のために支払った医療費が一定の額を超えるときは、確定申告(医療費控除)を行うことで所得税が還付される場合があります。

控除を受けるためには、「医療費控除の明細書」または健康保険組合等から発行される「医療費通知」を申告書に添付する必要があります。

☎①1月1日から12月31日までに実際に支払った医療費

※控除対象の医療費の範囲など、くわしくは国税庁HPをご確認ください。

☎税務課市民税係 ☎(26) 7720

風しんの抗体検査・ 予防接種を受けよう

一定期間内に生まれた男性は、公的な予防接種の機会がなく、抗体保有率が低い場合があります。

市では、抗体検査と予防接種を無料で実施していますので、必ず受けましょう。くわしくは、市HPをご覧ください。

※クーポン券利用可

所市内医療機関ほか

対昭和37年4月2日～昭和54年4月1日生まれの男性で検査未実施の方※要申込

申問保健福祉センター ☎(22) 2400

若年者健診

身体計測、血液検査、血圧測定、尿検査、診察などを実施します。

人数に限りがありますので、受診を希望する方は早めに申し込みください。

日令和5年1月29日(日)

※託児を希望する方は、申し込み時に伝えてください。

所保健福祉センター

対30歳代の市民で、職場などで健康診断を受診する機会がない方

¥1,800円

申問健診の1週間前までに保健福祉センター ☎(22) 2400へ

子宮頸がんワクチン 接種・費用助成

1人3回の接種が必要です。対象者には、4月末に個別案内をしています。くわしくは、市HPをご覧ください。

問保健福祉センター ☎(22) 2400
《ワクチン接種》

日令和5年3月31日まで (一部対象者は令和7年3月31日まで)

所市内医療機関

対▶小学6年生～高校1年生の女性
▶平成9年4月2日～平成18年3月31日生まれの女性

¥無料

申市立病院は2週間前まで、その他の医療機関は1週間前までに申し込み

《自費で接種した方への助成》

定期接種の積極的勧奨の差し控えにともない、接種機会を逃した方に対し費用助成(償還払い)を行います。

申保健福祉センター

対次のすべてに該当する方

▶平成9年4月2日～平成17年4月1日に生まれた女性

▶令和4年4月1日時点で士別市に住民登録がある方

▶17歳になった年度の4月1日～令和3年度末日に自費で任意接種した方



健康・福祉



子宮頸がん検診

本年度最後の検診です！この機会にぜひ受診しましょう。

子宮頸がんは自覚症状がなく進行していくため、2年に1度は検診を受けましょう。

※性経験のない方は、子宮頸がんにかかる可能性が極めて低く、強い痛みや出血をとともなう場合もあるため、お勧めしていません。

日1月31日(火)午後1時～1時20分に受付

所成人病健診センター

対令和4年度中に偶数年齢になる20歳以上の女性(平成15年3月31日までに生まれた方)

※年度内に奇数年齢になる方は受診できません。(クーポン券対象者除く)

※病院や人間ドックで受診予定の方、現在治療中の方は対象外。

定先着20人

国保	一律500円
その他 保険	1,800円 (経膈超音波検査500円)
クーポン 利用	無料 (経膈超音波検査1,100円)

※令和4年度中に偶数年齢になる方で検診日に70歳以上になる方、または生活保護受給者は無料です。

申問1月10日(火)までに保健福祉センター ☎(22) 2400へ

献血に ご協力ください

「献血車ひまわり号」が巡回します。皆さんの協力をお願いします。※実施場所を変更する場合がありますので、事前に市HPでご確認ください。

日12月21日(水)～23日(金)

問福祉課福祉係(26) 7744

日時		場所
12月21日(水)	9:30～16:30	士別市役所前 (11:15～12:30を除く)
	9:30～11:00	北海道中央農業共済組合上川北支所前
12月22日(木)	12:30～14:30	生涯学習情報センター前
	15:00～16:30	パチンコひまわり前
12月23日(金)	9:30～10:30	J A北ひびき上士別支所前
	10:50～12:00	朝日支所前
	13:30～16:30	士別市立病院前



新年交礼会

令和5年の新年交礼会を開催します。

日 令和5年1月5日(木)午前11時～11時30分

所 士別グランドホテル

料 無料 (※会食はありません)

※当日は、受付で名刺の提出または名簿への氏名記載が必要です。事前申し込みは不要です。

問 企画課秘書創生係 ☎(26)7814

図書館のクリスマス行事

クリスマスにちなんだ絵本の展示やコンサートなどを行います。

内 ▶展示→12月25日(日)まで

▶クリスマスコンサート

①アルドーレリンガーズ

12月10日(土)午後1時30分～

②士別混声合唱団

12月11日(日)午後1時～

所 生涯学習情報センター地階ギャラリー

料 どなたでも 料 無料

問 市立図書館 ☎(29)2153

催し・講座

図書館よみきかせ会

所 図書館よみきかせ室

▶よみきかせ会

日 12月4日(日)、17日(土)午前10時30分～11時

▶ちびっこよみきかせ会

日 12月22日(木)午前10時30分～11時

問 市立図書館 ☎(29)2153

図書館情報

問 市立図書館 ☎(29)2153

今月のオススメ!



加藤佳一 著

「ビンテージバスに会いたい!」

全国各地に保存されているビンテージバスを写真とともに紹介。士別軌道のモノコックバスも掲載されています。

小説

今月の新刊図書

その他



周防柳 著

「うきよの恋花」

心中、駆け落ち、この恋は地獄行きなのか…江戸時代の古典、井原西鶴の「好色五人女」を大胆に新解釈した胸に刺さる悲恋時代小説。



小河知恵子 著

「現地発・台湾ルーローハンとお米料理」

台湾に移住した料理研究家による、本場の台湾料理レシピ集。定番のルーローハンからスープ、お弁当、デザートなどたっぷり収録。

男女共同参画に関する図書

問 企画課振興係 ☎(26)7790

「ヒヤマケンタロウの妊娠」

男が妊娠・出産するようになる、早10年。エリートサラリーマン 松山健太郎は、自分が妊娠したことを機に、世間の「男の妊娠・出産」に対する偏見を目の当たりにする。

最初は自分の居場所を作るため、出産を決意した松山だったが、その行動は周囲と自分を変えていき…。



坂井 恵理 著

「理屈で動く男と感情で動く女のもっとわかり合える会話術」

これで男女間のトラブル解消! 言葉の裏に隠された「男の本音」「女の嘘」がまるわかり。上司・同僚・部下、夫婦、恋人、友人…あらゆる場面ですぐに使える。

あなたの「知りたかったこと」が1冊に凝縮。

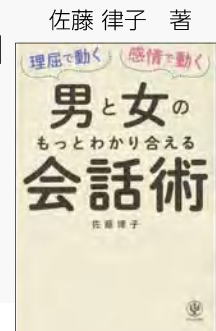

佐藤 律子 著

建設総合コース(上川)の受講

総合的な建設技術者を育成します。また、早期の就職に結びつくよう相談や支援も行います。

科目や講習日など、くわしい内容は上川北部地域人材開発センター運営協会HPをご覧ください。

日 令和5年1月11日(水)～2月3日(金)

対 離職者・新卒者・未就職卒業者

定 先着10人 ¥無料

申 問 令和5年1月6日(金)までに公益社団法人上川北部地域人材開発センター運営協会 ☎01654(2)2393へ

自衛官候補生

試験の日程など、くわしくは問い合せください。

申 問 自衛隊旭川地方協力本部名寄出張所 ☎01654(2)3921

● 自衛官候補生

対 18歳以上33歳未満の男女(令和5年4月1日現在)

受 付 期 間 令和5年1月16日(月)まで

● 陸上自衛隊高等工科学校生徒(男子)

対 15歳以上17歳未満(令和5年4月1日現在、中卒見込み含む)

受 付 期 間 令和5年1月6日(金)まで



特設人権心配ごと相談所

人権問題ではないだろうかと、悩んだり困っていることはありませんか。人権擁護委員が相談を受けします。相談無料で、秘密は守られます。

日 12月6日(火)午前10時～午後3時

所 市役所会議室201

¥無料

問 自治環境課自治広報係 ☎(26)7736

博物館講座「冬の自然観察会①」

博物館の裏の森をスノーシューで歩きながら、冬の自然を観察します。スノーシューは貸し出しします。初心者でもOK!

日 12月17日(土)午前10時～11時30分

所 グリーンスポーツ

※ 市立博物館集合

対 小学生以上(小学校低学年は保護者同伴で参加可)

定 先着15人 ¥無料

申 問 12月14日(水)までに市立博物館 ☎(22)3320へ



募集・告知

スキー授業の学校支援サポーター

市内の市立小・中・高等学校のスキー授業をサポートしていただける方を募集しています。

くわしくは問い合わせください。
※ 昨年までに登録している方は、新たな申し込みは不要です。
※ 登録者はボランティア保険に加入します。(本人負担はありません)
※ 実績に応じて、交通費などを支給します。

所 日向スキー場、あさひスキー場

対 市民(資格不問、ただしスキー指導の手伝いができる方)

定 若干名

申 問 12月9日(金)までに社会教育課社会教育係 ☎(26)7308へ



サイエンスフェスティバル

科学や自然、ものづくりに関する多数の体験ブースをとおして、科学の不思議を体験します。

日 令和5年1月9日(月)

① 午前10時～11時30分

② 午後0時30分～2時

③ 午後2時30分～4時

所 市民文化センター

対 どなたでも ¥無料

定 各時間帯につき先着25人

申 問 1月6日(金)までに市立博物館 ☎(22)3320へ

令和5年 土別市はたちを祝う会

対象者には12月上旬に案内状を送付します。内容は市HPでお知らせします。

日 令和5年1月8日(日)午後2時～(午後1時から受付)

所 市民文化センター大ホール

対 平成14年4月2日～平成15年4月1日生まれの方

問 社会教育課社会教育係 ☎(26)7308



学校と子どもと芝居vol.9 センセイノチカラvol.15

市内の小中学生が出演する演劇公演と、学校の先生たちが出演する演劇公演を同日開催でお届けします。

日 12月10日(土)午後2時開演(1時30分開場)

所 あさひサンライズホール

¥無料(全席自由)

問 あさひサンライズホール ☎(28)3146

ADSLインターネット 接続サービスが終了します

NTT東日本の「フレッツ・ADSL」は、令和5年1月31日をもって土別市内でのサービス提供が終了する予定です。

光回線が全地域で利用できますので、インターネット回線が必要な方は、光回線への切り替えなどを行ってください。

NTT以外のADSLサービスについては、契約事業者に直接問い合わせください。

☎総務課DX推進係 ☎(26) 7784

学校の完全閉庁 (教職員の休暇促進)

市内の学校(小中高校)について、次の期間は完全に閉庁します。くわしくは問い合わせください。
※学校の事情により、変更する場合があります。

📅12月29日(木)～1月3日(火)
☎学校教育課学務係 ☎(26) 7303

家庭応援燃料券は 1月末までに使いましょう

10月に全世帯に配布した「家庭応援燃料券」は、令和5年1月31日までの利用期間となっています。まだ使用していない方は、期限が切れる前に使いましょう。

くわしくは市HPをご覧ください。

☎企画課振興係 ☎(26) 7790



市HP
「ペ
」
応
ジ
券

旭川気象台より 暴風雪に備えよう！

暴風雪災害は、晴天から荒天に急変したとき、とくに多く発生します。暴風雪警報が発表されたときは、天気が良くても油断することなく、最新の気象情報や道路情報などを確認しましょう。

☎旭川気象台 ☎0166(32) 7102

その他



社会福祉協議会から ペットボトルキャップ寄付受付終了

市民の皆さまにご協力をいただいている「ペットボトルキャップの寄付」は、保管スペースの不足などの理由により、12月28日(水)で受け付けを終了します。これまでのご協力に感謝いたします。

ペットボトルキャップは「その他プラスチック」(オレンジ色の指定袋)で出してください。

なお、「使用済み切手」「リングブル」などは引き続き受け付けます。
☎土別市社会福祉協議会 ☎(22) 3012



障がいのある方もない方も、互いに尊重し、支え合える「共生社会」をめざして

12月3日～9日は「障がい者週間、です

知っていますか？「障害者差別解消法」

障がいの有無によって分け隔てられることなく、個性を尊重し合いながらともに暮らせる社会をめざしています。障がいのある方への「不当な差別的取り扱い」を禁止し、「合理的配慮の提供」を求めています。

×禁止
不当な差別的
取り扱い



▲受付対応の拒否

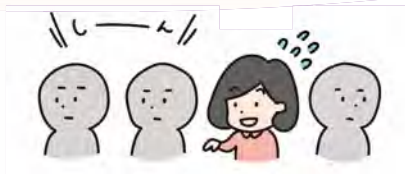

▲本人を無視して介助者と会話する



▲説明会などへの参加拒否

○求む
合理的配慮の
提供



▲絵や写真で説明



▲手話や筆談でのコミュニケーション



▲障がいの内容に応じた環境

～土別市では「障がいのある方みんなが、いつまでも住み慣れた地域で安心して自分らしく暮らすことのできるまちづくり」をめざしています～

高齢者の運転免許更新時の、持ち物に変更になりました！

- ①運転免許証
- ②運転免許更新連絡書
- ③認知機能検査および高齢者講習のお知らせ
- ④高齢者講習修了証明書
- ⑤認知機能検査結果通知書
- ⑥運転技能検査結果証明書
- ⑦写真（6カ月以内に撮影したもの。警察署でも撮影可）



免許更新の際は、お忘れ物のないようお気をつけください！

運転免許更新時講習

所 市民文化センター
 問 士別地区交通安全協会
 連合会（士別警察署内）
 ☎ (23) 0110



●12月の日程

優良	①12月7日(水) 午後1時～1時30分 ②12月15日(木) 午後6時～6時30分
一般	12月15日(木) 午後7時～8時
違反	12月8日(木) 午後1時～3時
初回	12月7日(水) 午後2時～4時

●1月の日程

優良	①1月12日(木) 午後1時～1時30分 ②1月19日(木) 午後6時～6時30分
一般	1月19日(木) 午後7時～8時
違反	1月12日(木) 午後2時～4時

相談窓口



～お困りごとなど受け付けます～

●子育ての相談

児童虐待の相談や虐待を受けたと思われる子どもを見つけたときは、次の窓口にて情報提供してください。
 連絡（相談）者が特定されないように、秘密は守ります。

- 内 ①子どもの養育、虐待、権利に関すること
 ②ひとり親家庭に関すること

- 問 ①家庭児童相談室
 ☎ (23) 3984
 ✉ kateisoudan@city.shibetsu.lg.jp
 ②こども・子育て応援課子育て支援係
 ☎ (26) 7759

●出張年金相談

旭川年金事務所では、月に1回出張年金相談を実施しています。年金記録や見込み額の確認、年金請求の手続きなどができます。（完全予約制）

- 日 12月20日(火) 午前10時～午後3時30分
 所 士別商工会館
 日 1月26日(木) 午前10時～午後3時30分
 所 市民文化センター
 申 問 旭川年金事務所
 ☎ 0166 (25) 5606 自動音声1番→2番

●無料法律相談

弁護士が応じます。3日前までに申し込みください。

日 12月18日(日) 正午～午後3時
 ※ 1人25分間

所 市役所相談室(1階)
 申 問 自治環境課自治広報係 ☎ (26) 7736

●いじめの相談

いじめられてる・学校に行きたいのに行けない・だれかにきいてほしいなど、一人でなやまず、そうだししてください。まいにち24時間、お金はかかりません。

問 子ども相談支援センター
 ☎ 0120(3882)56
 ✉ doken-sodan@hokkaido-c.ed.jp

●健康づくりの相談

保健師や管理栄養士が応じます。申し込みは不要です。

- 内 健康、こころ、妊婦の健康、育児、栄養などに関する相談
 ▶管理栄養士による栄養相談
 日 毎月第1月曜日の午前9時～正午
 問 保健福祉センター ☎ (22) 2400

ふるさと 掲示板

▼市民総合文化祭で、日ごろの活動の成果を披露しました



▲松井エイコさんの壁画がついに完成！
市庁舎3階でご覧いただけます♪

ご意見をお待ちしています！

広報しべつでは、より良い広報紙づくりに向けて市民の皆様からご意見を募集しています。



コロナ差別禁止宣言

士別市民は、コロナ感染症に一丸となって立ち向かうため、次の3つの行動をとることを宣言しています。

～3つの行動～

1. 感染者や濃厚接触者、医療関係者等の思いを自分のこととして捉え、誹謗中傷や差別、偏見につながる行動は絶対にしません。
2. 医療・介護従事者などコロナ禍の生活を支えてくれているすべての人たちに感謝し、応援します。
3. コロナウイルスに関する正しい知識を身につけ、常に冷静に自分ができる最大限の感染防止対策をとって行動します。

◆人口 17,356人 (-46)

男性 8,264人 (-25)

女性 9,092人 (-21)

(出生5 死亡26 転入53 転出78)

◆世帯数 9,027世帯 (-28)

◆地区別人口

中央地区 14,557人

上士別地区 718人

多寄地区 765人

温根別地区 250人

朝日地区 1,066人

(10月末現在)

令和4(2022)年12月1日発行

広報しべつ No.208

■発行／士別市役所市民自治部自治環境課自治広報係
〒095-8686 士別市東6条4丁目1番地
☎0165(26)7736 FAX 0165(23)4790
士別市ホームページ <https://www.city.shibetsu.lg.jp>
自治環境課メールアドレス jichikankyoka@city.shibetsu.lg.jp
開庁時間 午前8時30分～午後5時15分(土日祝日、年末年始は閉庁)

■編集・印刷／株式会社道北日報社

お子さんの写真の掲載希望や各種イベント開催の情報提供、サークル会員募集、講演会の記事掲載依頼は、電話のほかにFAXやメールでも受け付けています。

UD
FONT 見やすく読みましがえにくいユニバーサルデザインフォントを採用しています。