

広
報

し

べ

つ

12

Shibetsu City Public Magazine

2023, DECEMBER



特集 士別市の財政状況

職員給与の公表	5p
地域経済循環分析調査報告	6~7p
年末年始の業務体制	14p

令和4年度

士別市の財政状況

問合せ：財政課財政係 ☎(26)7788

収入 177億8,400万円

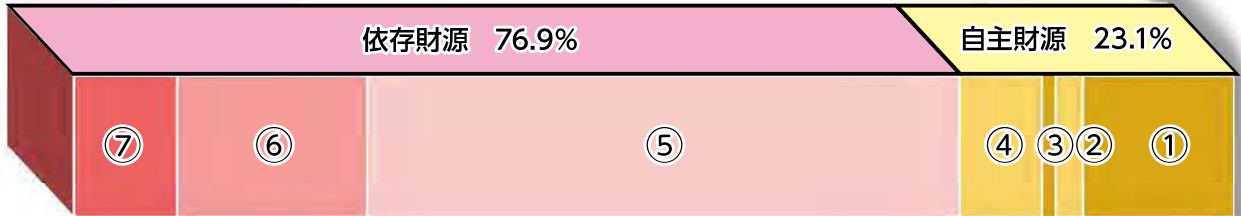

- ⑤ 地方交付税など 91億7,800万円
- ⑥ 国・道支出金 29億1,500万円
- ⑦ 市債 15億8,000万円

- ① 市税 23億1,600万円
- ② 使用料手数料 4億2,100万円
- ③ 分担金負担金 1億1,000万円
- ④ その他 12億6,400万円

一人あたり決算額

一般会計の支出を、項目ごとに市民1人あたりの額に換算してみました。

市民一人あたりの決算額：

100万5,914円 (対前年比 1万9,256円 増)

※人口1万7,251人(令和5年3月末)で計算

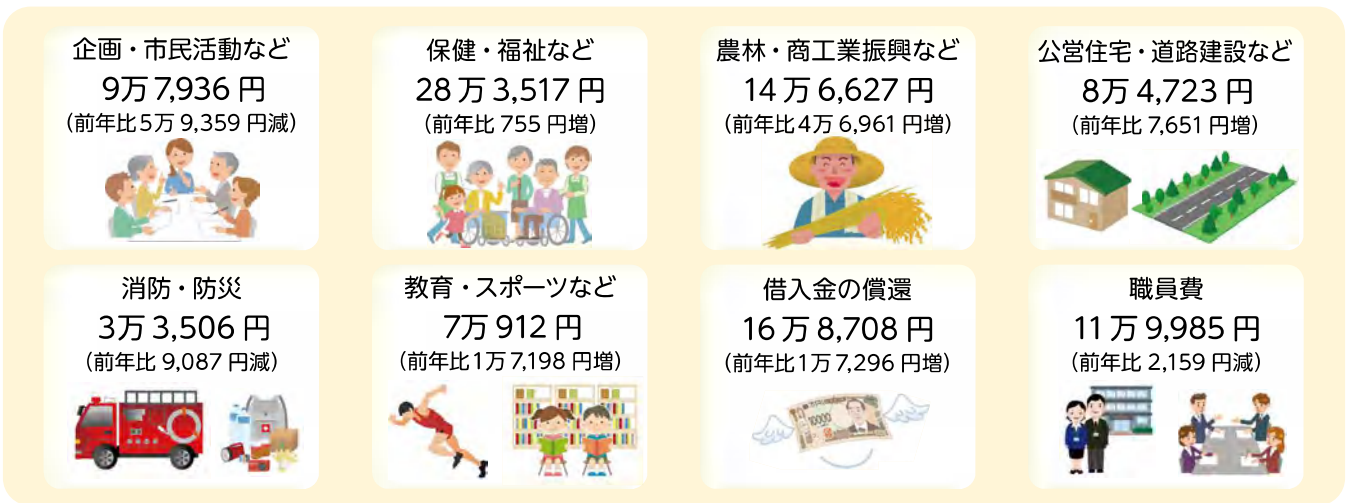

企業会計

民間企業の会計手法を取り入れ、サービスなどに対する料金収入により独立採算で運営する会計です。

特別会計

一般会計と区分して、事業の目的を限定し、特定の事業ごとに経理する会計です。

会計名	区分	収入	支出
病院事業	収益的収支	32億6,500万円	33億1,400万円
	資本的収支	8億5,600万円	9億7,100万円
水道事業	収益的収支	5億9,400万円	5億8,700万円
	資本的収支	1億6,200万円	3億5,100万円

※収益的収支…運営や維持管理に関する収入と支出
 ※資本的収支…施設建設や機器購入などの整備に関する収入と支出

会計名	収入	支出
国民健康保険事業	21億1,600万円	21億1,300万円
後期高齢者医療	3億7,000万円	3億7,000万円
介護保険事業	23億6,600万円	23億500万円
公共下水道事業	9億8,000万円	9億8,000万円
農業集落排水事業	2億2,700万円	2億2,700万円
合計	60億5,900万円	59億9,500万円

一般会計

令和4年度の一般会計決算は、収入が177億8,400万円で支出が173億5,300万円となり、4億3,100万円の黒字決算になりました。
収入では、前年と比べ新型コロナウイルス感染症対策に係る国支出金および道支出金の減など

により1億9,100万円減少し、支出では、国営農地再編整備事業が完了したことに伴う支払などにより、前年と比べ総額で7,900万円増加しました。

173億5,300万円 支出



- ①民生費 32億300万円
…子育て支援、高齢者・障がい者福祉などの経費
- ②公債費 29億1,000万円
…借金の返済などの経費
- ③職員費 20億7,000万円
…職員の給料などの経費
- ④農林水産業費 20億5,800万円
…農業振興、森林整備などの経費
- ⑤衛生費 16億8,800万円
…医療、健康増進、ごみ処理などの経費
- ⑥総務費 15億9,000万円
…市役所の管理運営、広報、戸籍などの経費
- ⑦土木費 14億6,200万円
…道路、河川、住宅、公園などの経費
- ⑧教育費 12億2,300万円
…学校教育や社会教育などの生涯学習にかかる経費
- ⑨その他 11億4,900万円

主要事業

令和4年度に行った主な事業です。このほか、地域経済循環分析による市内経済の調査、ゼロカーボンシティをめざす取り組みなどを実施しました。

- 国営農地再編整備事業 7億5,300万円
- 市民文化センター施設環境整備事業 1億3,398万円
- バイオマス資源堆肥化施設整備事業 5,761万円



■いきいき健康センターを拠点とした健康長寿活動

- ▶いきいき健康センターの運営 5,367万円
 - ▶運動機能向上、認知症予防活動 253万円
- ※参加者数
- いきいきクラブ 延べ150人
 - サフォーク元気クラブ 延べ7,021人
 - 出張所サフォークジム 延べ1,169人



■スポーツ合宿の推進

- ▶合宿誘致、受け入れ体制の整備 961万円
- ※合宿団体数 353団体
合宿者数 延べ15,289人



■「羊のまち」の取り組みによる地域活性化

- ▶羊と雲の丘の運営整備 4,001万円
 - ▶めん羊の生産体制安定化への取り組み 1,070万円
- ※世界のめん羊館入館者数 10,253人
めん羊工芸館入館者数 6,632人



貯金

一般会計基金：
総額 25.7億円

- その他特定目的基金
- 財政調整基金
- 減債基金
- 基金計

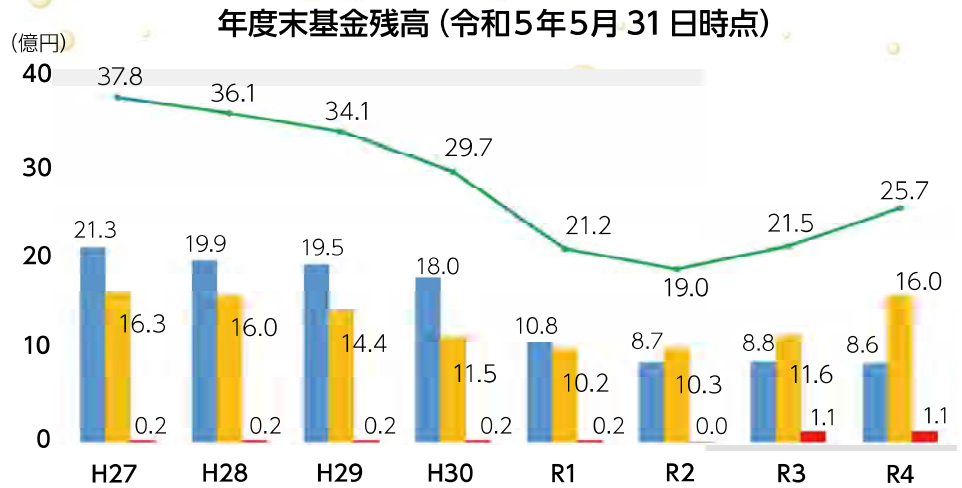

家庭での貯金と同様に、市でも目的に応じて貯金をしています。
貯金の総額は、前年に比べ4億 2,000万円増加しました。

市債

総額：
357億7,000万円

一人あたり：
207.3万円

- 一般会計
- 特別会計
- 企業会計

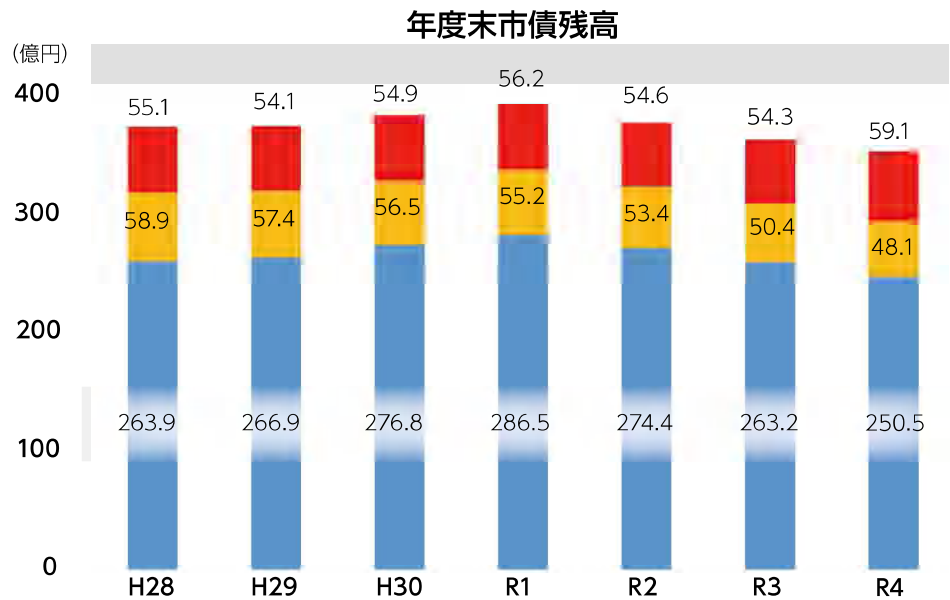

大きな事業を行う際には、借金して計画的に返済します。
残高は、前年度に比べ10億 2,000万円減少しました。

財政の健康診断

「地方公共団体の財政の健全化に関する法律」で5つの財政指標が設けられています。
比率が基準を超えたときは、財政健全化のための計画策定や地方債の発行制限などが求められます。
令和4年度決算に基づく市の比率は、いずれも基準を下回りました。

指標名	内容	令和4年度	令和3年度	早期健全化基準
健全化判断比率	実質赤字比率	赤字なし	赤字なし	13.32%
	連結実質赤字比率			18.32%
	実質公債費比率	14.7%	14.2%	25%
	将来負担比率	102.9%	110.9%	350%
資金不足比率	企業会計ごとの資金不足額の事業規模に対する割合	資金不足なし	資金不足なし	経営健全化基準 20%

士別市職員給与の公表

市職員に支払われる給与について、国の基準にもとづき概要を公表します。
 なお、給与や定員管理などの詳細については、市HPで公表しています。

☎総務課職員係 ☎(26) 7 7 7 5

令和5年度一般会計予算の職員給与費が占める割合は、13.0% (約 20 億 7,980 万円) です。

職員給与費には、給料や期末・勤勉手当などの各種手当、共済費の事業所負担分が含まれています。

なお、現在「士別市財政健全化実行計画」にもとづき、特別職などの一部に対して独自削減を行っています。

▶初任給と職員の平均給料月額

(単位：円)

学歴	初任給 ※R5.4.1現在	平均給料月額※R5.1.1現在
大学卒	185,200	329,230
高校卒	154,600	

令和5年1月1日現在で、職員の平均年齢は40.2歳です。



▶期末・勤勉手当の支給割合 (令和5年4月1日現在)

(単位：月分)

支給月	期末手当	勤勉手当	小計	合計	
士別市	6月	1.20	1.00	2.20	4.40
	12月	1.20	1.00	2.20	
国家公務員	6月	1.20	1.00	2.20	4.40
	12月	1.20	1.00	2.20	



期末手当は、6月・12月に一定割合で支給する手当です。
 勤勉手当は、職員の勤務状況に応じて支給する手当です。
 これらは、民間企業の賞与に該当します。

▶市長・副市長・教育長・病院事業管理者の給料、議会議員の報酬月額と期末手当支給割合 (令和5年4月1日現在)

(単位：円)

職名	金額	期末手当支給割合
市長	670,000	6月期：2.075 月分 12月期：2.075 月分 合計：4.15 月分
副市長	580,000	
教育長	534,000	
病院事業管理者	1,223,800	※病院事業管理者 6月期：2.20 月分 12月期：2.20 月分 合計：4.40 月分
議長	361,000	
副議長	317,000	
議員	295,000	

特別職などの独自削減は次のとおりです。

- ・市長：約 20%削減
- ・副市長：約 15%削減
- ・教育長：約 10%削減
- ・議長、副議長、議員：約 5%削減
- ・期末手当：0.25月分削減



地域経済循環分析調査報告

市では、地域経済の好循環と持続可能な地域の実現をめざして、令和4年度から「地域経済循環分析」を実施しています。

この分析は、市内で生まれる価値、市民への分配、消費などによる支出、から、お金がどのように市内で循環し、市外へ流出しているのかを調べるものです。今回は、令和4年度に行われた分析結果の一部と、今後の市の方向性を紹介します。

問商工労働観光課商工労働係 ☎ (26) 7137

●本市の経済規模と流入出

本市におけるお金の循環図

※この分析は、経済産業省と内閣府地方創生推進室が提供する「地域経済分析システム (RESAS)」を活用して算出しています。

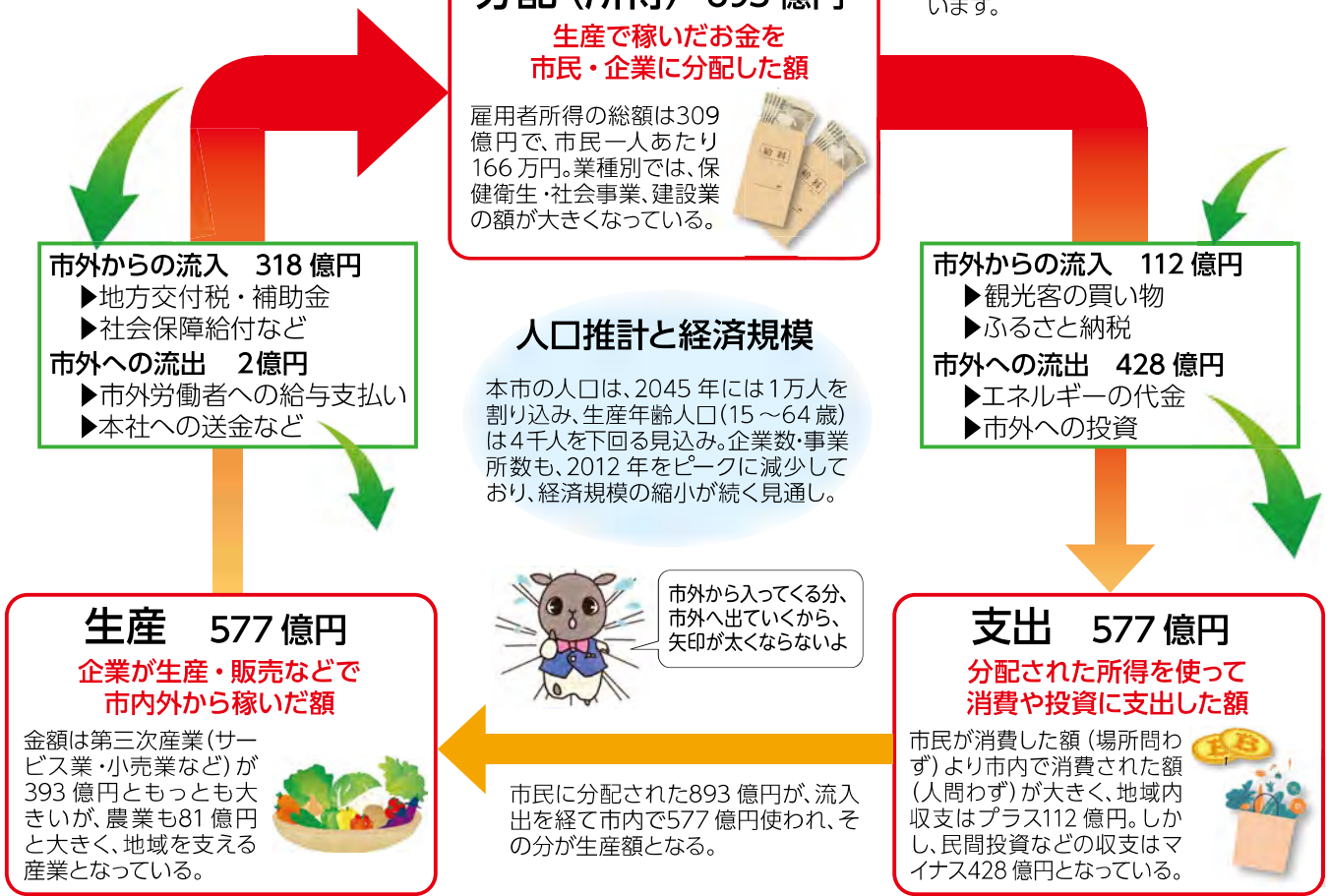

《調査で分かったこと》

▶市外からの流入総額

318 億円 + 112 億円 = 430 億円
 (分配：補助金など) (支出：市外からの民間消費)

▶市外への流出総額

2 億円 + 95 億円 + 333 億円 = 430 億円
 (分配：雇用者所得) (支出：民間投資) (支出：その他)

地域経済循環率 = **64.6%**

地域経済循環率(生産÷分配)は、地域経済の自立度を表すものです。本市では、約35%の所得が市外から流入(依存・獲得)しています。

人口減少などにより、経済規模の縮小は避けられません。そのなかで持続可能な地域経済を実現するには、現在の「流出≥流入」を「流出<流入」に転換し、市外からの民間消費拡大とその他の市外消費の縮小によって、市内で循環するお金の総量の維持・拡大を図ることが重要です。



●業種別にみる、本市産業の「稼ぐ力」

調査によって判明した、市内産業の「影響力係数」(他産業に与える影響が大きい産業)と、「感応度係数」(他産業から受ける影響が大きい産業)の分布図です。

多くの市内産業とかわかり、影響力が強い●エリアの

産業が本市経済の核であるといえます。つまり、●エリアの産業がさらに力をつけて他エリアの産業を引き上げたり、他エリアの産業が●エリアに移行できるよう成長させることが、地域経済の活性化につながります。

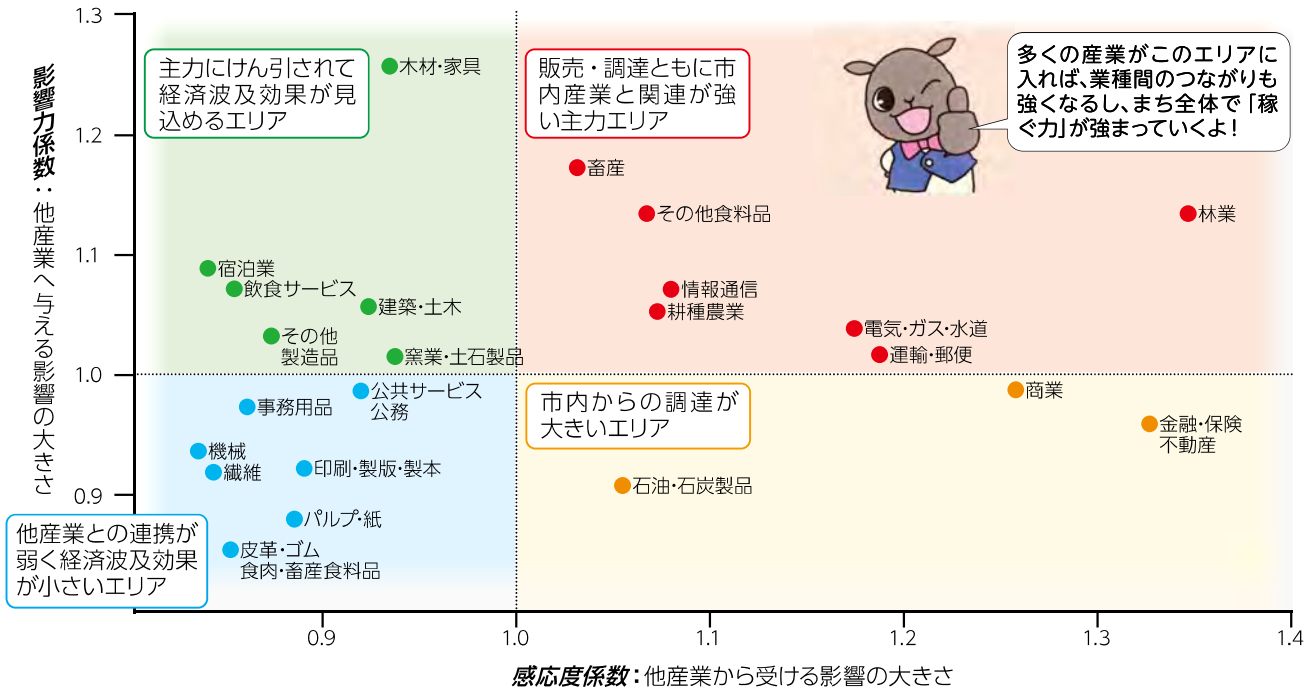

産業分析ランキング

産業構造からわかる各種ランキングの上位3位を紹介します。(一部)

域際収支	
産業全体でみた、市外流入出の収支です。「どれだけ市外から稼いでいるか」を表します。	
建築・土木	93.05 億円
公共サービス	84.14 億円
耕種農業	71.26 億円

雇用者所得	
市内の雇用者に分配される、所得の総額です。	
公共サービス	124.34 億円
建築・土木	68.73 億円
事業所サービス	32.07 億円

産業自給率	
市内の需要と供給のバランスです。高いほど「市内だけで賄える産業」を意味します。	
建築・土木	91.8%
林業	88.7%
公共サービス	83.5%

《分析結果から見出す方向性》

今後の方向性は、大きく3点あります。

- ①市外需要の喚起・獲得
- ②市内での循環促進
- ③市外流出を最小限に

▶今年度も調査を継続しています

①得意な産業を伸ばして、市外向けの販売維持拡大を図ります。

想定業種▶耕種農業、畜産、林業、木材・家具、建築・土木、宿泊

②③市民による市内産品の消費を増やし、市内での購買を促進します。また、市内産業への影響力が強い産業を成長させ、まち全体での競争力を高めるとともに市内自給率を高めます。

想定業種▶耕種農業、畜産、林業、木材・家具、建築・土木、電力・ガス・水道、商業、公共サービス、事務所サービス、飲食サービス

令和6年度以降、市内経済の好循環に向けた取り組みを実施するために、今年度は調査結果から得られたデータを参考に、経済波及効果のシミュレーションを実施しています。

アスリートの素顔

「アスリートの素顔」では、合宿で土別を訪れた選手をピックアップして、普段は知ることができない「オフの姿」や、選手がおすすめる競技の楽しみ方などを紹介しています。

選手の素顔に触れて、一緒に応援しよう!

☎合宿の里・スポーツ推進課合宿推進係 ☎ (26) 7305

vol.06

所属 トヨタ自動車陸上長距離部

種目 長距離走 (10000m、ハーフマラソンなど)

おおた ともき
太田 智樹 さん (26)



平成9年10月17日生まれ、静岡県浜松市出身。浜松日体高校卒業後は早稲田大学スポーツ科学部に進学し、4年連続で箱根駅伝に出場。令和2年にトヨタ自動車株式会社に入社。土別合宿は入社した年に初めて参加し、今年で4回目。



▲トヨタのチームメイトとトレーニングする太田選手 (左端)

ー長距離を始めたきっかけは？

中学1年のときに、大学まで陸上選手として活躍していた両親に勧められて始めました。2つ上の姉も長距離走を行っていたため、身近な競技でした。

中学2・3年に全国中学、高校3年のときには5000mでインターハイに出場しました。大学では、4年間箱根駅伝に出場し、おもに2区を走りました。

ー今年の土別ハーフマラソン大会は2位でしたね！

2年連続で出場させていただきました。この日は気温も高く風が強かったですが、良い結果を残せてよかったです。

トヨタ入社時は、コロナ禍のため大会はほとんどが無観客でした。最近、ようやくレースににぎわいが戻り、沿道からの声援が聞けるようになりました。トヨタ自動車土別試験場の職員も応援に駆けつけてくれて、すごくうれしかったです。

ー休日は、どのように過ごしていますか？

月～土曜日は午前6時から朝練があるので、日曜日の朝は目覚ましをかけずにゆっくりできるのが幸せです。自宅でくつろぐことが多いですが、地元まで車で1時間程度なので、実家でゆっくりしたり、地元の友人と遊んだりします。

また、ゲームも大好きです。大学のときから、FPSバトルロワイヤルゲーム「Apex Legends (エーペックスレジェンズ)」をよくやっています。熱中しすぎて、気がいたら外が暗くなっていたこともあります (笑)

ーニューイヤー駅伝の楽しみ方を教えてください！

箱根駅伝と比べて距離が短いので、順位変動が激しいところが見どころだと思います。また、10月に開催されたMGC (マラソングランドチャンピオンシップ) に出場したトップ選手も多く出場するので、チームだけでなく選手個々にも注目すると、より楽しめると思います！



▲今年の土別ハーフマラソン大会に出場し、見事2位でゴール。



▲令和2年12月、地元の友人たちと浜松の中田島砂丘を訪れた際、夕暮れを撮影。(本人提供)

大会情報 太田選手が出場予定! みんなで応援しよう!

第68回全日本実業団対抗駅伝競走大会 (ニューイヤー駅伝)

☎令和6年1月1日 (月)
☎群馬県前橋市

※新型コロナウイルスの影響により、
内容が変更になる場合があります。

イベントカレンダー

12月

子育て支援センターゆら ☎(26)7202

日程	時間	行事名
7(木)	9:30~11:30	赤ちゃんDAY~おしゃべり編~ (対象者には案内送付・要予約)
9(土)	10:00~11:30	マタニティDAY (前日までに予約・1組30分程度) ・プレパパ妊婦体験・手作りおもちゃ・赤 ちゃんが喜ぶ絵本・ふれあい遊びの体験
13(水)	10:00~11:30	簡単ハンドワーク(クリスマス飾り)
15(金)	9:30~11:30	赤ちゃんDAY (対象者には案内送付・要予約) 10:00~ミニ講座・赤ちゃん体操
16(土)	9:30~11:30	お父さんDAY(情報交流会)



いきいき健康センター ☎(26)7778

参加無料

▼いきいきサロン

上段(白)が午前、下段(緑)が午後のプログラムです。
水曜はあさひサンライズホールでも行います。

午前▶10時~11時30分
(朝日は10時15分~11時30分)
午後▶1時15分~2時45分

日	月	火	水	木	金	土
<p>《バルシューレ体験について(7日午後開催)》 「動きやすい身体づくり」「運動神経の向上」を目的とした、ボールやスカーフを使う ゲームトレーニングです。参加者は、上靴・飲み物・汗拭きタオルを持参してください。 ※天候などにより中止する場合があります。</p>					1 脳トレ 紙を使ったリースづくり	2 切り絵 軽スポーツ・レク
3 日曜キッズルーム	4 休館	5 健康麻雀 健康麻雀	6 ちぎり絵 脳トレ	7 ぬりえ バルシューレ体験	8 軽スポーツ・レク 折り紙あそび	9 書写 縫い物の日
10 日曜キッズルーム	11 休館	12 健康麻雀 健康麻雀	13 クリスマスカードづくり 軽スポーツ・レク	14 脳トレ 大人の絵本時間	15 ちぎり絵 ぬりえ	16 折り紙あそび しめ飾りづくり
17 日曜キッズルーム	18 休館	19 健康麻雀 健康麻雀	20 ぬりえ 折り紙あそび	21 切り絵 軽スポーツ・レク	22 折り紙あそび フリープログラム	23 脳トレ ぬりえ
24 日曜キッズルーム	25 休館	26 健康麻雀 健康麻雀	27 書写 ぼち袋づくり	28 いきいきサロン 休	29~31日 年末の休館です。 ※年始は4日から開館します。	

※このほか、「カフェつながら」を2日・16日(土)午前9時30分~11時30分に、「さんあいクラブ」を23日(土)午前10時~11時30分に開催しています。

※日曜キッズルームの開設時間は、午前10時~午後4時です。

▼市民サロン

サロン名	時間	開催日
ふまねっとサロン ※4日前まで申込	午後1時30分~3時	水曜日▶6、13、20、27日
囲碁サロン ※申込不要	午前10時~正午	土曜日▶2、9、16、23日
パッチワークサロン ※申込不要	午前10時~午後3時	土曜日▶2、9、16、23日
切り絵サロン ※申込不要	午前9時30分~11時30分	木曜日▶7、14、21、28日

No.

44

の情報

ごみステーション!

問環境センター ☎ (23) 0022



大掃除や年末年始のごみ出しは計画的に!

大掃除で何かとごみが増えてしまう時期です。また、年末年始は不規則なごみ収集となるため、ごみカレンダーやアプリを確認して、出し忘れや出し間違いのないようにしましょう。

年末年始の収集について

カレンダーを確認して出しましょう。

●12月28日(木)

▼市街地区・上士別・中士別・川西・温根別・西士別・学田・南士別・武徳・下士別・北町地区(生ごみ・衛生ごみ・一般ごみ)

▼多寄地区(生ごみ・衛生ごみ・その他プラスチック)

▼朝日地区(生ごみ・衛生ごみ)

※12月30日(土)の午前9時から午後4時30分まで環境センターを臨時開場します。

※持ち込めるごみは、**家庭系粗大ごみのみ**で、有料です。

※料金の支払いは「スマホ決済アプリ」が利用できます。



●1月4日(木)

▼市街地区・上士別・中士別・川西・温根別・西士別・学田・南士別・武徳・下士別・北町地区(生ごみ・衛生ごみ・その他プラスチック)

▼多寄地区(生ごみ・衛生ごみ・一般ごみ)

▼朝日地区(一般ごみ・その他プラスチック)

簡易包装にご協力を!

年末年始は、食品や贈答品の購入が多くなります。

商品を含む紙や箱、容器包装、プラスチックなどは、使い終わるとごみになってしまいます。

「簡易包装」を心がけ、過剰な包装にならないよう、気を付けましょう。



違うびんは入れないで!

容器(びん・かん・ペットボトル・紙パック)収集日に、「哺乳びん」や「コーラ・ビールびん」などが混ざっていることがあります。

哺乳びんは「一般ごみ」、コーラやビールびんなどの繰り返し使えるリターナルびんは「紙類の日」に出してください。



似ていますが違っています

紙パックの分別方法は、2種類に分かれます。分別マークを確認し、それぞれの収集日に出してください。



▲「紙類(○)の日」に出す紙パック



▲「容器(▼)の日」、朝日地区は紙パック・段ボールの日(★)に出す紙パック

お詫び

▼広報しべつ11月号

「古着の回収ルールを守って!」内に誤りがありました。「毛布」は回収できるものです。お詫びして訂正します。

再来機【午前診療】午前7時45分～10時59分（小児科は午前11時30分まで）
受付時間【午後診療】午前11時～午後3時（小児科は午後4時まで）

※初めて受診する方は、初診窓口で受付してください。（午前8時45分から）

■上段(色付き)は午前、下段(白)は午後 ※患者数により、診療できない場合や午後診療になる場合があります。

※予約受診の際、看護師へのお声掛けは不要です。再来機で受付し、外来でお待ちください。

診療科		月	火	水	木	金	留意事項
内科	一般	○	○	○	○	○	神経内科の診療は12・22日です。 (予約診療)
	循環器	今月の診療日は、1・6・15・18・21・25・26日です。					※18日はペースメーカー外来です。 (予約診療)
	消化器	○	○	○	○	○	
精神神経科		○	※	※	※	○	受付は、午後1時30分までです。(予約診療) ※火・水・木曜日の診療日は7・12日、27日(午前のみ)です。
小児科		○	○	○	○	○	水曜日の午後は予防接種です。 (予約診療)
外科		○	○	○	—	○	水・木曜日はストーマ外来を実施します。 (予約診療)
整形外科		○	○	○	○	○	
皮膚科		○	—	○	—	—	混雑状況により、次回以降の受診をお願いする場合があります。(緊急の場合を除く)
泌尿器科		—	—	—	○	—	混雑状況により、次回以降の受診をお願いする場合があります。(緊急の場合を除く)
婦人科		○	○	—	—	—	予防接種・産後1カ月健診は予約が必要です。 HPVワクチン接種は2週間前までに予約が必要です。
眼科		○	—	※	—	○	※水曜日の診療日は6・20日です。
麻酔科		○	—	—	○	—	

日曜・祝日当番医

3日	しべつ整形外科 ☎(22) 1 2 3 0
10日	上士別医院 ※午後の診療は3時からです。 ☎(24) 2 2 5 0
17日	道北クリニック ☎(23) 1 1 1 1
24日	船津医院 ☎(23) 2 6 7 4

※上記のほか、3・10・17・24・31日は市立病院です。

小児の予防接種

くわしくは、各医院まで問い合わせください。

接種場所	接種日	問合せ
船津医院	木曜日	(23) 2674
上士別医院	月～金曜日	(24) 2250
市立病院	水曜日	(23) 2166
多寄医院	火・木・土曜日	(26) 2106
あさひクリニック	月～金曜日	(28) 3333
しべつ内科クリニック	月～金曜日	(23) 2525
道北クリニック	月～金曜日	(23) 1111

新型コロナウイルスワクチン接種

●秋・冬接種を実施しています

対生後6カ月以上のすべての方

ワクチン オミクロン株XBB.1系統に対応したワクチン

¥無料

接種期間 令和6年3月末まで

接種間隔

① **5歳以上(初回接種は2回分)**

▶初回接種(1・2回目)→2回目は3週間空けて接種します。

▶3回目以降の接種→前回の接種日から3カ月経過している必要があります。

② **6カ月～4歳(初回接種は3回分)**

▶初回接種(1・2・3回目)→2回目は3週間、3回目は8週以上空けて接種します。

▶追加接種→前回の接種日から3カ月経過している必要があります。

接種券 12歳以上で3～6回目、11歳以下で接種券をお持ちの方は、そのまま使用します。大切に保管してください。

接種方法・会場

▶集団接種→保健福祉センター

※市内医療機関での個別接種は、医療機関へ直接問い合わせください。

予約方法 電話またはWEB予約

①電話→平日午前9時～11時30分、午後0時30分～3時

コールセンター☎(22) 0 3 3 6へ電話してください。

※混雑し、つながりにくい場合がありますので、可能な方はWEB予約(24時間)をおすすめします。

②WEB→予約サイト(下記コード)へアクセスしてください。

12月の集団接種

日程	午前	午後	ワクチン
12月6日(水)		○	ファイザーXBB
12月8日(金)		○	ファイザーXBB
12月11日(月)		○	モデルナXBB
12月13日(水)		○	モデルナXBB
12月14日(木)		○	モデルナXBB
12月18日(月)		○	モデルナXBB
12月20日(水)		○	ファイザーXBB
12月21日(木)		○	モデルナXBB

接種の予約はこちら(全年齢)

WEB予約



電話予約

市コロナワクチン
コールセンター
☎(22) 0336

▶初回接種(1・2回目)について(12歳以上)

日程	午前	午後	ワクチン
12月20日(水)		○	ファイザーXBB

▶11歳以下の接種について

集団接種(5～11歳)

日程	初回	追加
12月15日(金) 午後	○※2回目	○
2月9日(金) 午後	○※1回目	○
3月15日(金) 午後	○※2回目	○

集団接種(6カ月～4歳)

日程	初回	追加
12月15日(金) 午後	○※2回目	○
2月9日(金) 午後	○※3回目	○

▶ワクチン接種のキャンセル待ちができます

ワクチン接種の予約をされている方で、予約日より前の接種日程に空きが発生した場合、早めの日程での接種をご案内します。

希望する方は、コールセンターにお問い合わせください。



接種券をなくしたときは…

①電子フォームでの申請
(24時間対応)



◀詳細はこちら

②郵送での申請

※申請書は市HPでダウンロード可
〒095-0048 士別市東11条5丁目3029-1
保健福祉センター内新型コロナウイルス
予防接種コールセンター宛

③窓口での申請

コールセンター窓口で申請可

寒さは命の危険につながります

冬の災害に備えよう!

冬の災害は、暴風雪による歩行困難、視界不良(ホワイトアウト)、低体温症などの人的被害や、吹雪や吹きだまりによる交通障害、着雪による停電や家屋の損壊、倒木などがあり、北海道では毎年のように発生しています。

暴風雪警報が発表されたときは、天気が良くても油断せず、最新の気象情報や道路情報などを確認しましょう。また、日頃から停電や車の立ち往生に備え、必要な物を準備しましょう。

車が立ち往生した場合は、車内での一酸化炭素中毒を防ぐために、車のマフラーが雪でふさがれていないか確認し、定期的に換気しましょう。

☎総務課行政係 ☎(26) 7784



家のなかで安全に過ごすために

- 暴風雪が予想されるときは、できるだけ外出を避けましょう。
- 停電に備えて、懐中電灯やポータブルストーブなどを用意しておきましょう。
- FF式暖房機などを使用している場合は、給排気口付近が雪でふさがらないよう注意しましょう。



荒天時に車で外出するときは

- 車が立ち往生してしまうことを想定し、手袋やスコップなどを車に積んでおくとともに、十分な燃料があることを確認しましょう。



障がいのある方もない方も、互いに尊重し、支え合える「共生社会」をめざして

12月3日～9日は「障がい者週間、です

障がいのある方への「不当な差別的取り扱い」を禁止し、障がいの有無にかかわらず、個性を尊重し合いながらともに暮らせる社会をめざしましょう。

×止めましょう!



○支えましょう!



～ 土別市では「障がいのある方みんなが、いつまでも住み慣れた地域で安心して自分らしく暮らすことのできるまちづくり」をすすめています～



市役所・公共施設など

年末年始の業務体制



■～休業日

施設名	月 日	12月				1月					
		28	29	30	31	1	2	3	4	5	
		木	金	土	日	月	火	水	木	金	
暮らし	本庁舎・支所・教育委員会・出張所	○							○	○	
	市立病院（※1）	○							○	○	
	保健福祉センター	○							○	○	
	市立保育園・市立認定こども園・児童館	○							○	○	
	子育て支援センターゆら・つどいの広場きら	○							○	○	
	放課後等デイサービスセンター青空・児童相談支援センター虹	○							○	○	
	こども通園センターのぞみ園	○							○	○	
	バイオマス資源堆肥化施設	○		○	※12月30日臨時開場				○	○	
	環境センター（※2）	○		○	※12月30日臨時開場				○	○	
	いきいき健康センター（健康施設）	○							○	○	
観光・宿泊など	入浴施設ぷらっと	○	○	○					○	○	
	羊飼いの家	○							○	○	
	世界のめん羊館	○							○	○	
	めん羊工芸館くるん	○							○	○	
	農畜産物加工体験交流工房（の～む）	○	※12月29日～1月8日休								
	朝日農産加工実習施設	○	※12月29日～1月6日休								
	日向温泉（※3）		○	○	○	○	○	○	○	※～6日休	
	士別inn翠月（※4）	○	○	○	○	○	○	○	○	○	
	朝日地域交流施設 和が舎（※5）	○	○	○	○	○	○	○	○	○	
	文化	市民文化センター	○							○	○
あさひサンライズホール		○							○	○	
生涯学習情報センターいぶき		○							○	○	
図書館		○							○	○	
朝日図書室		○							○	○	
スポーツ	博物館	○							○	○	
	総合体育館	○							○	○	
	農業者トレーニングセンター	○							○	○	
	スポーツ交流館	○							○	○	
	勤労者センター	○							○	○	
	日向スキー場（※6）	○	○	○	○	○	○	○	○	○	
あさひスキー場（※7）	○	○	○			○	○	○	○		
施設名	月 日	28	29	30	31	1	2	3	4	5	
		木	金	土	日	月	火	水	木	金	

●市立病院（※1）

救急外来はいつでも対応します。

ただし、外傷以外の小児救急は名寄市立総合病院を受診するようお願いします。



●環境センター（※2）

30日（土）に持ち込みできるごみは、家庭系粗大ごみのみです。（有料）

●日向温泉（※3）

31日（日）は午後5時まで。



●士別inn翠月（※4）

31日（日）はレストラン休業。

●朝日地域交流施設 和が舎（※5）

31日（日）～3日（水）は正午オープン。

●日向スキー場（※6）

31日（日）・1日（月）は午後4時30分まで。



●あさひスキー場（※7）

30日（土）・2日（火）・3日（水）は午後4時まで。

※新型コロナウイルスの影響により、
内容が変更になる場合があります。

お知らせ

Information



- 日 日時
- 所 会場
- 内 内容
- 対 対象
- 定 定員
- 料 料金
- 申 申込
- 問 問い合わせ
- HP ホームページ

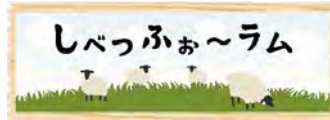

イベントや募集情報を
掲載しませんか？



市民が、情報発信できる場として提供
しています。
イベント告知や会員募集など、さまざ
まな形でご利用ください。
しべつのお気に入りの写真も募集中！

▲投稿はこちら

マイナンバーカード 休日窓口を開設します

平日の開庁時間内に来られない
方のため、臨時窓口を開設します。

顔写真を無料で撮影し、申請手
続きをお手伝いします。(交付まで1
カ月ほどかかります)

交付通知書(はがき)が届いてい
る方は、ご本人が来庁し、交付手続
きをしてください。

また、マイナンバーカードを
新規申請された方を対象に、サ
フォークポイント1,000 ポイン
トを進呈しています。まだ申請さ
れていない方は、この機会にぜひ
申請してください。

日 12月10日(日)午前9時~正午
所 市役所1階1番窓口

持ち物 申請→通知カード、本人確
認書類

交付→交付通知書(はがき)、通知
カード、本人確認書類

問 市民課戸籍住民係 ☎(26) 7 5 7 7

事業者の皆さまへ 償却資産の申告

償却資産は、事業のために所有
する構築物や機器、備品などです。

昨年申告された方には、12月
月上旬に申告書を送付しますので、
令和6年1月1日現在の内容を申
告してください。新たに事業を開
始した方は、市HPから申告書をダ
ウンロードしてください。

また、eLTXでオンライン申告
が可能です。

申告期限 令和6年1月31日(水)

申 問 税務課資産税係 ☎(26)
7 7 2 3

家屋を 取り壊したときは

固定資産税は、毎年1月1日現
在の所有者に課税します。家屋を
取り壊したときは、12月28日
(木)までに手続きをしてくださ
い。

《登記家屋を取り壊したとき》

法務局で「建物滅失登記」をし
てください。手続きが年内に終わ
らないときは、税務課に「家屋滅
失届」を提出してください。

《未登記家屋を取り壊したとき》

税務課に「家屋滅失届」を提出
してください。

問 税務課資産税係 ☎(26) 7 7 2 3、
旭川地方法務局名寄支局 ☎0 1 6 5 4
(2) 2 3 4 9



税・保険・年金



令和5年分の 確定申告(医療費控除)

本人や生計を同じくする配偶
者・親族のために支払った医療費
が一定額を超えたとき、確定申告
(医療費控除)を行うことで所得税
が還付される場合があります。(医
療費は返金されません)

対象となる医療費の範囲など、
くわしくは国税庁HPをご確認くだ
さい。

対 1月1日から12月31日まで
に実際に支払った医療費

※「医療費控除の明細書」または
健康保険組合などから発行される
「医療費通知」を申告書に添付する
必要があります。

問 税務課市民税係 ☎(26) 7 7 2 0



国税庁HP

12月25日(月)は 「市道民税(第4期)」「国保税(第6期)」 の納期限です！

10月末納期限分までの納付が確認できない方へ「催
告書」を送付します。

スマホ決済やコンビニで納付できますので、至急納付
してください。

また、納付が困難な方は、必ず税務課納税係に相談して
ください。

問 税務課納税係 ☎(26) 7 7 1 8



環境・衛生



除排雪にご協力を！

《除雪について》

以下のときに除雪業務を行います。除雪の妨げになりますので、路上駐車はしないでください。

- ▶午前3時の気象観測で降雪量が10cmに達したとき
- ▶路面状況が悪化したとき
- ▶風雪や地吹雪などによる吹溜まりの発生が予想されるとき

《排雪について》

市街地を25地区に分け、車道の幅が狭くなった地区から順次排雪します。以下のことにご協力ください。

- ▶道路や歩道には雪を捨てないでください。
- ▶除雪車はとても危険ですので、絶対に近寄らないでください。

☎施設維持センター ☎(23) 2251



市有財産をお売りします

申込書は、市HPまたは各担当で配付しています。(郵送不可)
くわしくは、市HPをご確認ください。

①旧朝日運動広場施設およびその敷地

☎申朝日支所地域生活課地域振興係へ「入札参加申込書」を持参

☎受付期間 12月15日(金)午後5時まで

☎問朝日支所地域生活課地域振興係 ☎(28) 2121

所在	地目	地積 (m ²)	最低売却額
旧朝日運動広場施設 およびその敷地1筆 (朝日町中央7448番4)	土地	17,676	58万2千円
	施設		
	器具庫・旧公衆便所・掲揚塔、照明、柵、舗装、トラフ、縁石、グレーチング、樹木		

②東山町3345番3

期間中、もっとも早く申し込みした方に売り払います。

☎申財政課契約管財係へ「市有財産買受申込書」を持参

☎受付期間 12月18日(月)～令和6年10月21日(月)

☎問財政課契約管財係 ☎(26) 7785

所在	地目	地積 (m ²)	最低売却額
東山町3345番3	宅地	6,647.13	602万9千円

教育・子育て



学校の完全閉庁
(年末年始)

市内の学校では、教職員の休暇取得促進のため、次の期間は完全に閉庁します。くわしくは問い合わせください。

※学校の事情により変更する場合があります。

☎12月29日(金)～1月3日(水)

☎問学校教育課学務係 ☎(26) 7303

届出忘れに注意！
国民年金の種別変更

加入している年金の種別が変更となる場合は、届け出が必要です。

☎▶第1号被保険者(自営業者や農業者、学生など)

▶第2号被保険者(会社や官公庁に勤め、厚生年金に加入している方)

▶第3号被保険者(第2号被保険者に扶養されている配偶者)

☎①退職したとき

退職した本人(第2号被保険者)と扶養されている配偶者(第3号被保険者)が第1号被保険者になります。

②配偶者の扶養からはずれたとき

離婚や本人の収入が増え、配偶者(第2号被保険者)の扶養からはずれた場合、第3号被保険者から第1号被保険者になります。

③会社に勤めるとき

第1号被保険者が会社に勤めて厚生年金に加入すると、第2号被保険者になります。

☎①②→市民課給付年金係、③勤め先の事業所

☎市民課給付年金係 ☎(26) 7703、旭川年金事務所 ☎0166(25)5606

★男女共同参画の関連図書の紹介★

失敗しないための
ジェンダー表現ガイドブック

新聞労連ジェンダー表現ガイドブック編集チーム 著

日本でジェンダー平等を実現するには、メディアが発信する記事から見直さなければ――。

SNSなどで誰もが発信者になる時代、現役の記者たちのジェンダー表現のリテラシーを高めるために、偏見や思い込みを見直す。

図書館で貸出中！



成人歯周病検診

歯周病は自覚症状なく進行し、糖尿病などさまざまな病気につながります。そのため、症状がなくても歯科医院で定期的にお口をチェックしてもらうことが大切です。この機会に受診しましょう。

日 令和6年2月28日(水)まで

所 申たしる歯科医院、朝日歯科診療所、山本歯科医院、あずま歯科クリニック、土別やまぎし歯科、ノエル歯科医院、つくも歯科

対 今年度40・50・60歳になる市民（検診日時時点で市民でない方、歯科で治療中の方は対象外）

※対象者には個別で受診券などをお送りしています。

¥ 710円(生活保護受給者は無料)

持ち物

- ①受診券
 - ②住所・氏名・生年月日のわかるもの(健康保険証など)
 - ③生活保護受給証明書(受給者のみ)
- ※受診券のない方は受診できません。
- 問 保健福祉センター ☎(22) 2400



献血にご協力ください

「献血車ひまわり号」が巡回します。皆さんの協力をお願いします。※実施場所を変更する場合がありますので、事前に市HPでご確認ください。

日 12月20日(水)～22日(金)

問 福祉課福祉係 ☎(26) 7744



インボイス制度にかかる上下水道料金の適格請求書

適格請求書となる「水道・下水道使用水量等のお知らせ(検針票)」や「納入通知書」の交付対象外の方で、適格請求書が必要な場合は別途交付します。

くわしくは、担当に問い合わせいただくか、市HPをご確認ください。

《交付対象外の一例》

下水道のみ使用している方や、検針票の未交付かつ口座振替で支払っている方など

問 上下水道局経営料金係 ☎(26) 7725

健康・福祉



風しんの抗体検査・予防接種を受けよう

一定期間内に生まれた男性は、公的な予防接種の機会がなく、抗体保有率が低い場合があります。

市では、抗体検査と予防接種を無料で実施しています。くわしくは、市HPをご確認ください。

所 市内医療機関ほか

対 昭和37年4月2日～昭和54年4月1日生まれの男性で検査未実施の方※要申込

問 保健福祉センター ☎(22) 2400

冬期間の火災に注意!

乾燥により火災が発生しやすい時期です。次のことに注意しましょう。

▶暖房機の周囲には燃えやすいものを置かない。

▶ガスコンロの消し忘れ、鍋の空焚きなどに注意する。

▶マッチやライターなどを子どもの手の届くところに置かない。

▶家のまわりに燃えやすいものを置かない。

▶住宅用火災警報器の設置・交換(10年が目安です)

問 土別地方消防事務組合消防署 ☎(23) 2619



ゆずります ゆずってください

《ゆずってください》

・FFストーブ

「ゆずります」の申し込みには、写真や詳細情報が必要となります。電子フォームでも申込みできますので、市HPをご確認ください。※11月16日現在の情報です。※市が受け付けた後は、双方で調整いただきます。

※すべて無料です。

問 くらし安全課くらし安全係 ☎(26) 7736

日時		場所
12月20日(水)	9:30～16:30	士別市役所前 (11:20～12:40は休憩時間)
	9:30～11:00	北海道農業共済組合上川北支所前
12月21日(木)	12:30～14:30	生涯学習情報センター前
	15:00～16:30	パチンコひまわり士別店前
12月22日(金)	9:30～10:20	J A北ひびき上士別支所
	10:50～12:00	朝日支所前
	13:40～16:30	士別市立病院前

札幌市で道北1市3町の魅力を発信！

士別市・和寒町・剣淵町・幌加内町 合同観光物産展を開催します



それぞれのまちの選りすぐりの名産品を販売します。
札幌市を訪れた際は、地元特産品の応援や気になる近隣町の名産探しに寄ってみませんか？
〒士別・和寒・剣淵・幌加内着地型観光推進協議会事務局(商工労働観光課観光係内) ☎(26) 7 7 1 7



日12月5日(火)午前11時30分～午後6時
12月6日(水)午前9時30分～午後6時

所ホテルポールスター札幌1階屋外特設会場
(札幌市中央区北4条西6丁目)

《士別市》

- ・士別産サフォークラムスライス
- ・サフォークラムジンギスカン
- ・クラフトビール
- ・天サイダー
- ・ビートオリゴ など

《和寒町》

- ・かぼちゃ
- ・ペポナッツ
- ・トマトジュース
- ・和寒ジンギスカン など

《剣淵町》

- ・ゴトウくんせい各種
- ・じゃがいも
- ・キヌア
- ・はちみつ
- ・お米 など

《幌加内町》

- ・そば製品各種
- ・石臼挽きそば粉
- ・そばガレット粉
- ・幌加内純粋そばはちみつ
- ・サクッと！ワカサギ など



子宮頸がん検診

本年度最後の検診です。この機会にぜひ受診しましょう。
子宮頸がんは自覚症状なく進行するため、2年に1度は受診しましょう。
※性経験のない方は、子宮頸がんにかかる可能性が極めて低く、強い痛みや出血をとまなう場合もあるため、お勧めしていません。

日令和6年1月29日(月)午後1時～1時20分受付

所成人病健診センター

対①令和5年度中に偶数年齢になる20歳以上の女性
②子宮頸がん無料クーポン券対象者(平成14年4月2日～平成15年4月1日生まれ)

※令和5年度中に奇数年齢になる方は対象外(クーポン対象者除く)

※病院や人間ドックで受診予定の方、現在治療中の方は対象外。

定20人

※検診日に70歳以上になる方、生活保護受給者は無料です。

申12月27日(水)までに北海道けんしん予約コールセンター ☎0120(149)375もしくはWEB予約

問保健福祉センター ☎(22)2400



国保	500円
その他 保険	1,800円 (経膈超音波検査500円)
クーポン 利用	無料 (経膈超音波検査1,100円)



◀WEB予約

図書館よみきかせ会

所 図書館よみきかせ室

▶ よみきかせ会

日 12月10日(日)、23日(土) 午前10時30分～11時

▶ ちびっこよみきかせ会

日 12月21日(木) 午前10時30分～11時

問 市立図書館 ☎ (29) 2 1 5 3

募集・告知



特設人権心配ごと相談所

人権問題ではないだろうかと、悩んだり困っていることはありませんか。人権擁護委員が相談をお受けします。相談無料で、秘密は守られます。

日 12月6日(水) 午前10時～午後3時

所 市民文化センター1階研修室

¥ 無料

問 暮らし安全課 暮らし安全係 ☎ (26) 7 7 3 6

農業講演会

てん菜の持続的生産を通じた、本市農業の着実な維持・発展を図ることを目的に開催します。

講師は、日本甜菜製糖株式会社 上席執行役員 土別製糖所長の 前田孝幸さんです。ぜひご参加ください。

日 12月21日(木) 午後2時～

所 市民文化センター4階小ホール

対 農業者および農業関係機関

¥ 無料 申 不要

問 農業振興課 農政係 ☎ (26) 7 0 3 0

新年交礼会

令和6年の新年交礼会を開催します。一緒に新年を祝いませんか。

日 令和6年1月5日(金) 午後6時～7時

所 土別ブランドホテル

¥ 3,000円

※事前にチケットを購入してください。

チケット 企画課、朝日支所、各出張所、土別商工会議所、朝日商工会、J A北ひびき本所総務課

問 企画課秘書創生係 ☎ (26) 7 8 1 4

催し・講座



土別サイエンスフェスティバル

科学や自然、ものづくりに関する多数の体験ブースをまわりながら、科学の不思議を体験します。

日 令和6年1月8日(月祝) 午後1時～4時

所 市民文化センター

対 どなたでも参加可

※小学3年生以下は保護者同伴

¥ 無料 申 不要

問 市立博物館 ☎ (22) 3 3 2 0



生涯学習情報センター 工事で利用制限します

生涯学習情報センターいびき地階の視聴覚室、録音室は使用できません。

日 令和6年2月末まで

問 生涯学習情報センター ☎ (29) 2 1 5 3

図書館情報

問 市立図書館 ☎ (29) 2153

今月のオススメ!



上月正博 著

「運動を頑張らなくても腎機能がみるみる強まる 食べ方大全」

年末年始。ついつい食べ過ぎてしまうこの時期でも続けやすい「シンプルな食べ方」による減塩・血糖コントロール指南書。

小説

今月の新刊図書

その他



乾ルカ 著

「葬式同窓会」

高校を卒業して7年。担任の葬儀でかつてのクラスメイトと思わぬ再会を果たし、思い出と共に蘇ったある「事件」の記憶を追う青春小説。



坂本龍一 著

「ぼくはあと何回、満月を見るだろう」

今年3月に亡くなった世界的音楽家、坂本龍一最晩年の自伝。ガンとの闘病、音楽への情熱、未来への思いなどを綴る。

その他



残さず食べよう 349(サフォーク)運動

市では、飲食店での食品ロスを減らすため、「宴会開始からの34分間と、閉会前の9分間は着座して料理を楽しむ」運動に取り組んでいます。

年末年始の宴会で実践するなど、ご協力をお願いします。

岡保健福祉センター☎(22)2400



市HP

年末は空き巣・詐欺にご用心！

12月15日(金)～31日(日)は、「歳末地域安全運動」期間です。

年末年始の忙しい時期を控え、犯罪発生が懸念されます。次のことに注意し、平穏な新年を迎えましょう。

《特殊詐欺に注意》

特殊詐欺の被害は年々増加しており、手口も巧妙化しています。被害にあわないため、お金の話は一人で決めずに、家族や警察などに相談しましょう。

《空き巣に注意》

年末年始は空き巣被害が増加します。帰省などで家や店舗を長期間空ける場合は、窓や扉を必ずロックし、現金やカードを置いたままにしないようにしましょう。

また、配達物をためないなど、留守とわからないような工夫も効果的です。

岡士別市防犯協会（くらし安全課内）☎(26)7736



スキー授業の 学校支援サポーター

市内の市立小・中・高等学校のスキー授業をサポートしていただける方を募集しています。くわしくは、問い合わせください。

※昨年までに登録している方は、新たな申し込みは不要です。

※登録者はボランティア保険に加入します。(本人の負担はありません)

※実績に応じて、交通費などを支給します。

所 日向スキー場、あさひスキー場

対 市民（資格不問、ただしスキー指導の手伝いができる方）

定 若干名

申 問 12月15日(金)までに社会教育課社会教育係☎(26)7308へ



自衛官候補生

試験の日程など、くわしくは問い合わせください。

申 問 自衛隊旭川地方協力本部名寄出張所☎01654(2)3921

《自衛官候補生》1月試験

対 18歳以上33歳未満の男女(令和6年4月1日現在)

受 付 期 間 令和6年1月16日(火)まで

《陸上自衛隊高等工科学校生徒》

対 15歳以上17歳未満の男子(令和6年4月1日現在で中卒、見込み含む)

受 付 期 間 令和6年1月5日(金)まで

放送大学

令和6年度1学期入学生

約300の授業科目があり、1科目から学ぶことができます。資料は無料で提供しています。

申 込 期 限 ▶ 第1回→令和6年2月29日(木)まで ▶ 第2回→令和6年3月12日(火)まで

申 問 放送大学旭川サテライトスペース☎0166(22)2627

令和6年 士別市はたちを祝う会

市では、本年度中に20歳になる方を対象に式典を開催します。

くわしくは、市HPをご確認ください。



日 令和6年1月7日(日)

受付午後1時、開会2時

所 市民文化センター大ホール

対 平成15年4月2日～平成16年4月1日生まれの方

問 社会教育課社会教育係

☎(26)7308



市HP



「なにで来た？」乾杯前の 合言葉 《飲酒運転を根絶しよう！》

お酒は注意力、判断能力を低下させ、重大事故の危険性を高めます。

みなで「飲酒運転をしない、させない、許さない、そして見逃さない」ことを強く意識し、飲酒運転を根絶しましょう。

- ▶ **飲酒運転は、ドライバー以外も処罰対象！**
お酒を飲ませた人や、同乗者も同罪になります。
- ▶ **「ハンドルキーパー運動」で飲酒運転防止**
あらかじめ「お酒を飲まない人」を決めましょう。
- ▶ **飲酒運転情報を提供しよう**
タイムリーな情報は「飲酒運転ゼロボックス」へ！

運転免許更新時講習

所市民文化センター
問士別地区交通安全協会
連合会（士別警察署内）
☎ (23) 0110



●12月の日程

優良	①12月6日(水) 午後1時～1時30分 ②12月14日(木) 午後6時～6時30分
一般	12月14日(木) 午後7時～8時
違反	12月7日(木) 午後1時～3時
初回	12月6日(水) 午後2時～4時

●令和6年1月の日程

優良	①1月11日(木) 午後1時～1時30分 ②1月18日(木) 午後6時～6時30分
一般	1月18日(木) 午後7時～8時
違反	1月11日(木) 午後2時～4時

相談窓口



～お困りごとなど受け付けます～

●無料法律相談

弁護士が応じます。3開庁日前までに申し込みください。

☐12月17日(日) 正午～午後3時
※1人25分間

所市役所相談室(1階)

申問 暮らし安全課 暮らし安全係 ☎ (26) 7736

●いじめの相談

いじめられてる・学校に行きたいのに行けない・だれかにきいてほしいなど、一人でなやまず、そうだんしてください。まいにち24時間、お金はかかりません。

問 子ども相談支援センター

☎ 0120(3882)56

✉ doken-sodan@hokkaido-c.ed.jp

●健康づくりの相談

保健師や管理栄養士が応じます。申し込みは不要です。

内 健康、こころ、妊婦の健康、育児、栄養などに関する相談

▶ 管理栄養士による栄養相談

☐ 毎月第1月曜日の午前9時～正午

問 保健福祉センター ☎ (22) 2400

●出張年金相談

旭川年金事務所では、月に1回出張年金相談を実施しています。年金記録や見込み額の確認、年金請求の手続きなどができます。(完全予約制)

☐ 12月19日(火) 午前10時～午後3時30分

所 士別商工会館

☐ 1月25日(木) 午前10時～午後3時30分

所 市民文化センター

申問 旭川年金事務所

☎ 0166(25)5606 自動音声1番→2番

●子育ての相談

児童虐待の相談や虐待を受けたと思われる子どもを見つけたときは、次の窓口へ情報提供してください。

連絡(相談)者が特定されないように、秘密は守ります。

内 ①子どもの養育、虐待、権利に関すること

②ひとり親家庭に関すること

問 ①家庭児童相談室

☎ (23) 3984

✉ kateisoudan@city.shibetsu.lg.jp

②こども・子育て応援課 子育て支援係

☎ (26) 7759



▲士別市功労章などの表彰式が行われ、渡辺市長から受章者に感謝の言葉と記念品が贈られました。



▲母と女性教職員のつどい主催の講演会「豆で元気に！～あずき博士が教える豆の力～」が行われました。

芸術の秋到来！ `市民総合文化祭、を開催

11月3日の「文化の日」にあわせて、10月24日～11月4日の期間、市内各地で市民総合文化祭が行われました。
今年のテーマは `心に輝く 文化の花を、です。

歌や踊り、楽器演奏などを披露する芸能発表会をはじめ、俳句や短歌、洋らん、工作、織物など市民制作の作品が多数展示され、まち全体で文化の花を咲かせました。



▲中央会場の洋らん展示会



▲多寄会場の芸能発表会（日向神代神楽）



▲朝日会場の市民作品展示

令和5(2023)年12月1日発行 広報しべつ No.220

■写真・記事を掲載してみませんか？

お子さんの写真の掲載希望や各種イベント開催の情報提供、サークル会員募集、講演会の記事掲載依頼は、電話のほかにFAXやメールでも受け付けています。

■発行／士別市役所市民部くらし安全課くらし安全係
〒095-8686 士別市東6条4丁目1番地
☎0165(26)7736 FAX 0165(23)4790
くらし安全課メールアドレス
kurashianzenka@city.shibetsu.lg.jp

■編集・印刷／株式会社道北日報社



▲市HP

UD FONT 見やすく読みまちがえにくいユニバーサルデザインフォントを採用しています。

しべつの人口動態 (10月末現在)

人口	16,952人 (-24)
男性	8,097人 (-14)
女性	8,855人 (-10)
自然増減	出生6 死亡18
社会増減	転入50 転出62 その他0
世帯数	8,901世帯 (-4)
地区別人口	中央 14,267人
	上士別 681人
	多寄 737人
	温根別 244人
	朝日 1,023人